NGUYỄN HẠNH

* TỦ SÁCH ÂM NHẠC CHO TUỔI TRẺ

guitar thực hành

_ 40 TIẾT ĐIỆU MỚI SOẠN CHO GUITAR
_ 70 BÀI HÁT HAY VỚI HỢP ÂM CHO GUITAR



NGUYỄN HẠNH

NHÀ XUẤT BẢN THANH NIÊN

NGUYỄN HẠNH

GUITAR THỰC HÀNH

NHÀ XUẤT BẢN THANH NIÊN

Lời nói đầu

Trong quyển sách **GUITAR THỰC HÀNH** này, chúng tôi xin giới thiệu đến quý độc giả các bài tập thực hành đàn Guitar.

Với sự tuyển chọn **70 bài nhạc hay – mới – quen thuộc** trong và ngoài nước. Trong đó, hầu hết là các bài nhạc đang thịnh hành hiện nay. Ở mỗi bài nhạc đều được ghi hợp âm riêng cho đàn Guitar.

Ngoài ra, phần đầu quyển sách có giới thiệu **40 tiết điệu** dành cho đàn Guitar, từ những tiết điệu đã quen thuộc đến các tiết điệu mới đang thịnh hành như: Rock & Roll, Hard Rock, Rumba, Pop Rumba, Rap, Cha Cha, Slow Bossa, Soul, Swing...

Chúng tôi mong quyển sách GUITAR THỰC HÀNH này sẽ giúp cho người chơi đàn có thêm tài liệu để tập luyện tốt hơn.

Bình Thạnh, 08-08-1998

Người biên soạn

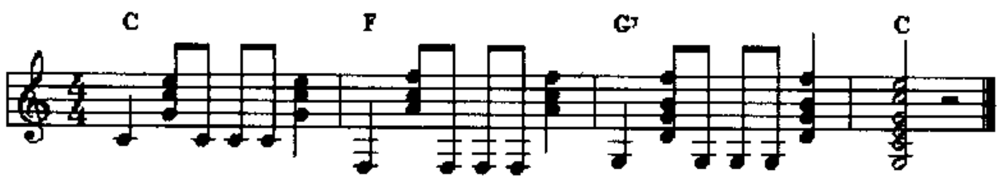
NGUYỄN HẠNH

TIẾT ĐIỆU CỦA MỘT BÀI NHẠC

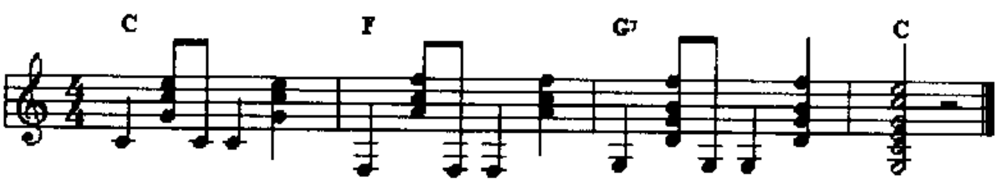
Khi đệm đàn cho một bài nhạc, chúng ta cần phải biết chọn tiết điệu để đệm cho thích hợp. (Xin tham khảo phần tìm tiết điệu cho một bài nhạc ở quyển TỰ HỌC ĐÀN GUITAR tập 1 của cùng tác giả). Một bài nhạc có thể phù hợp với một hoặc nhiều tiết điệu khác nhau. Ngoài ra, người chơi đàn phải am hiểu cách đặt hợp âm cho bài nhạc. (Xin tham khảo phần ghi hợp âm cho một bài nhạc ở quyển TỰ HỌC ĐÀN GUITAR tập 2 của cùng tác giả).

Trong ban nhạc, tiết điệu của một bài nhạc được thể hiện bởi nhiều nhạc cụ khác nhau. Khi đệm đàn Guitar, tiết điệu có nét riêng, không hoàn toàn giống cách đệm của trống, của Organ. Để tiện cho độc giả tham khảo, tôi xin giới thiệu 40 tiết điệu soạn cho đệm đàn Guitar.
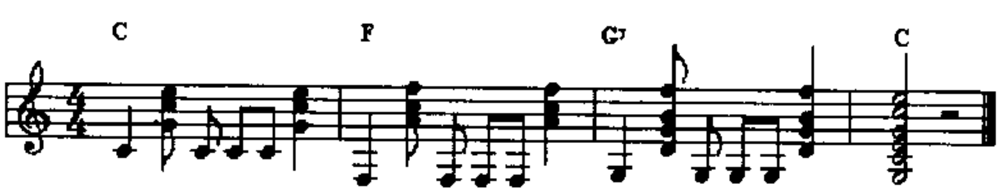
1/ EPIC BALLAD:



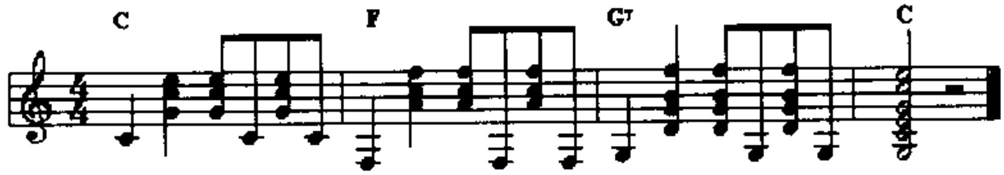
2/ BIG BALLAD:
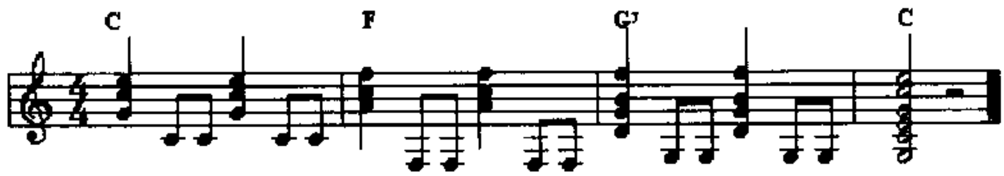


3/ POP BALLAD:



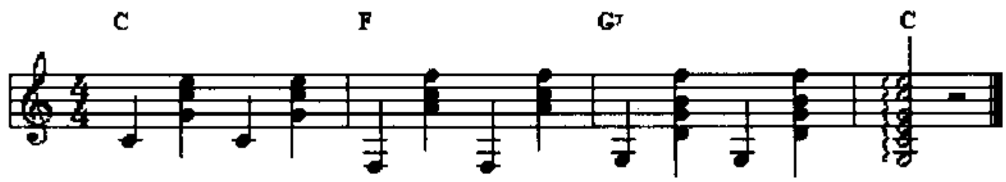
4/ PNO BALLAD:



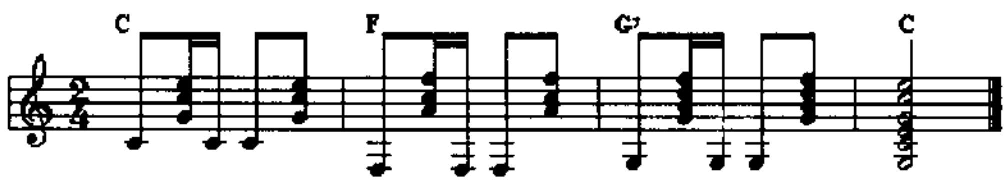
5/ BEBOP:
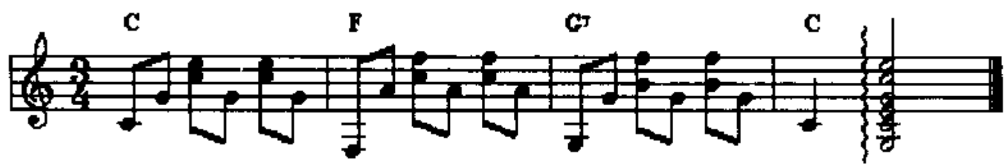


6/ BLUES:
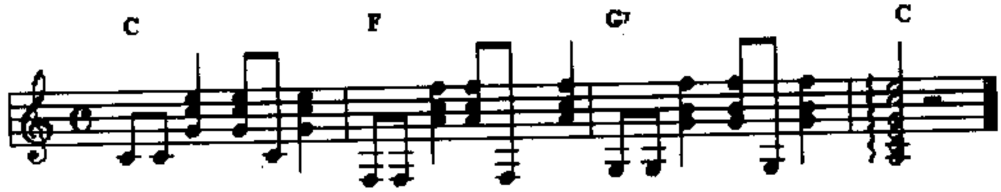


7/ BOOGIE:
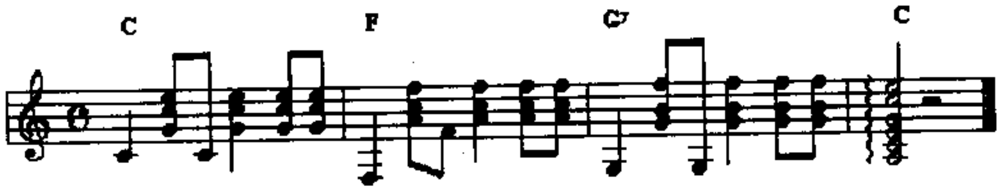


8/ BOSTON:
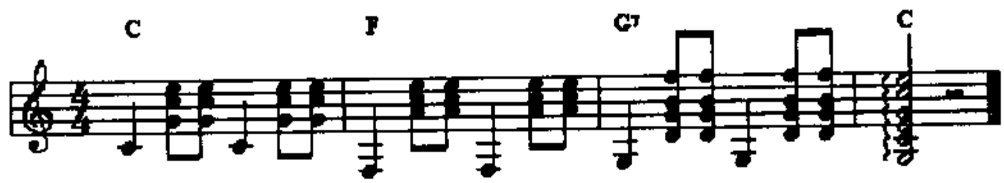


9/ ROCK CHA CHA:



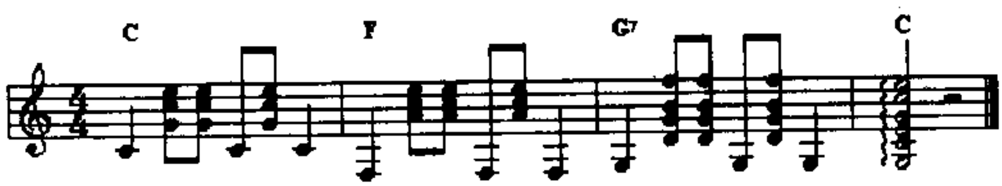
10/ CHA CHA:
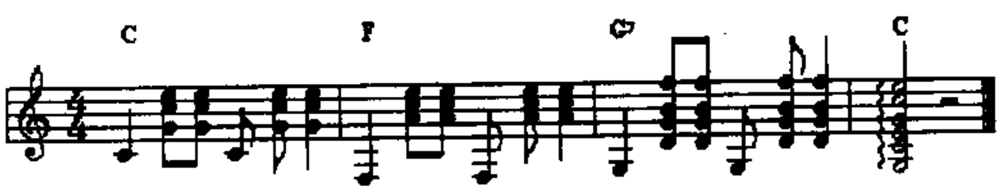


11/ DISCO:
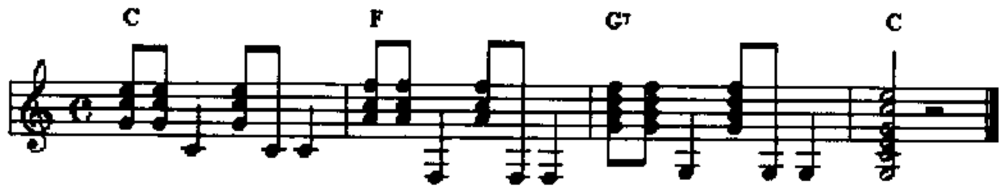


12/ DISCO FUNK:



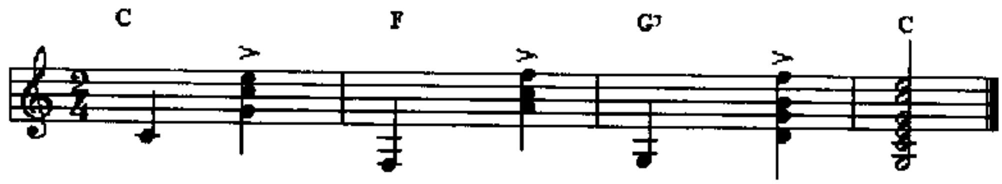
13/ DISCO SOUL:
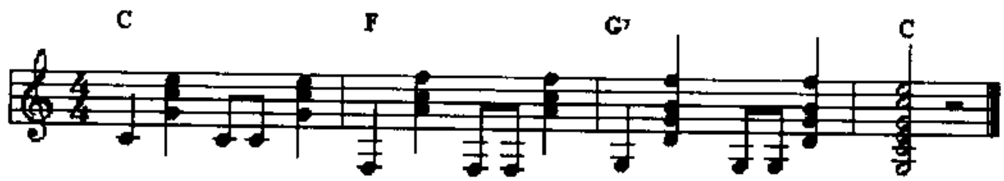


14/ ENKA:
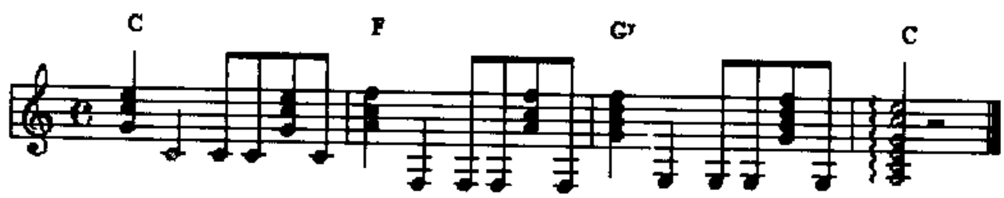


15/ FOX:



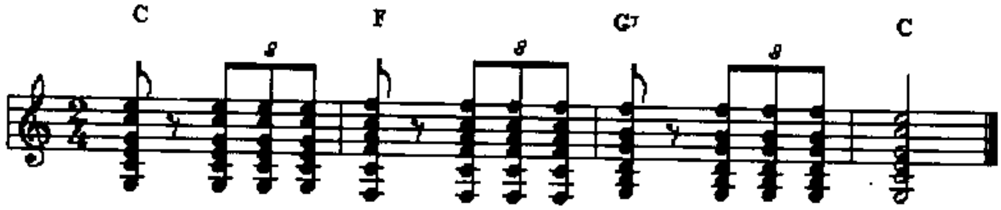
16/ 8BT LIGHT:



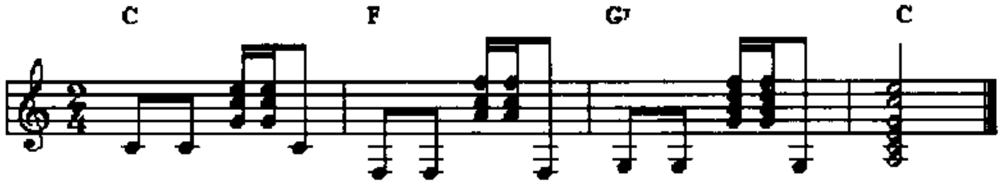
17/ MAMBO:



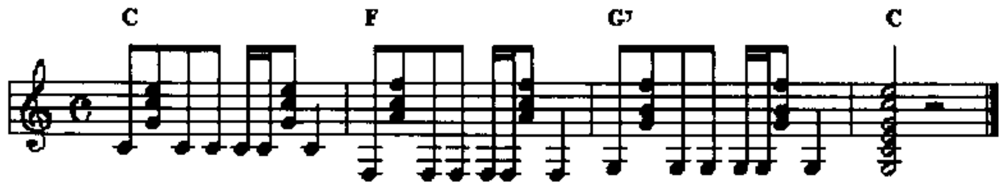
18/ MARCHE:
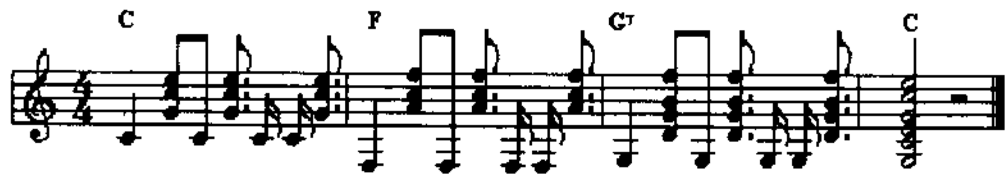


19/ PASODOBLE:
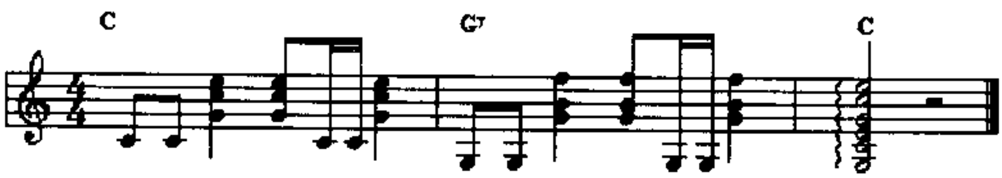


20/ POLKA:



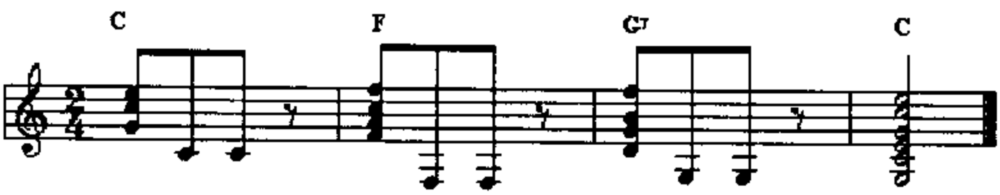
21/ 8 BEAT POP:
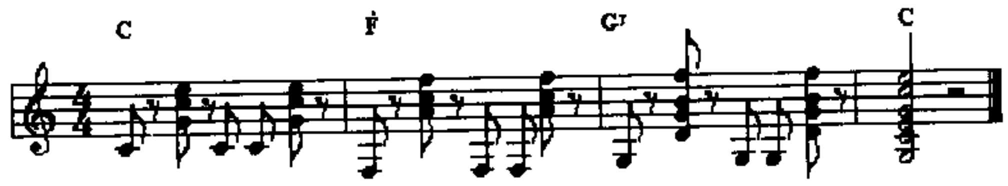


22/ 16 BEAT POP:



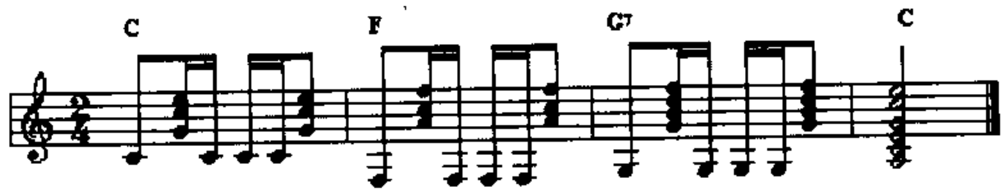
23/ ROCK POP:



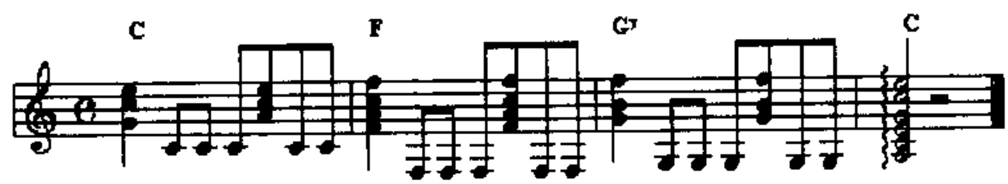
24/ RAP:



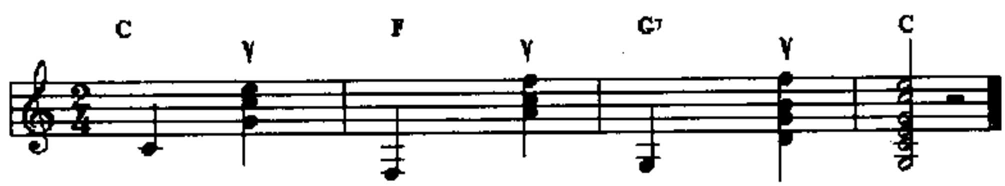
25/ C ROCK:



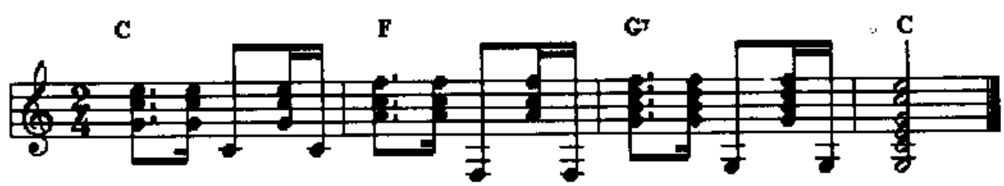
26/ HARD ROCK:
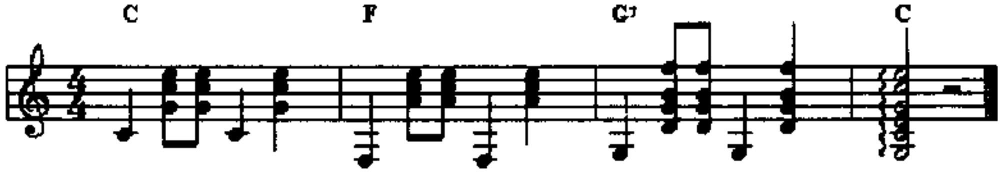


27/ POP ROCK:



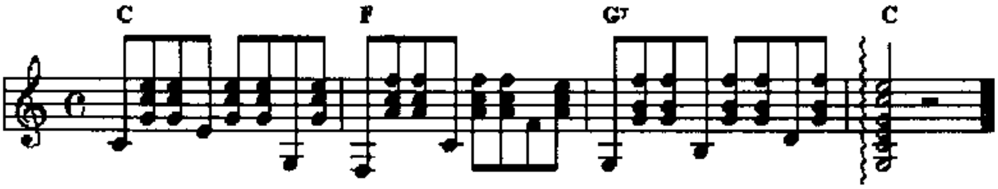
28/ ROCK & ROLL:



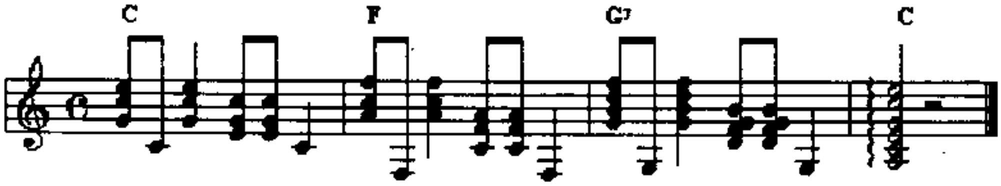
29/ POP RUMBA:
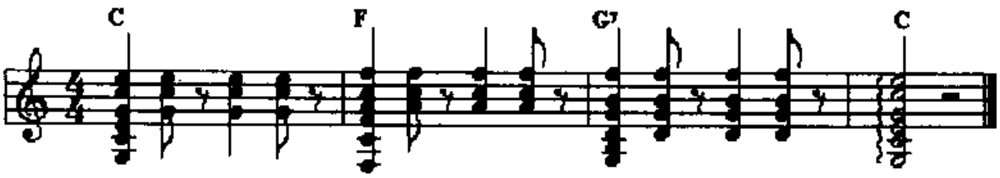


30/ RUMBA:



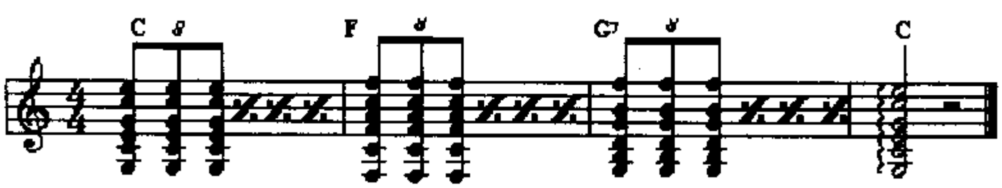
31/ SLOW BOSSA:



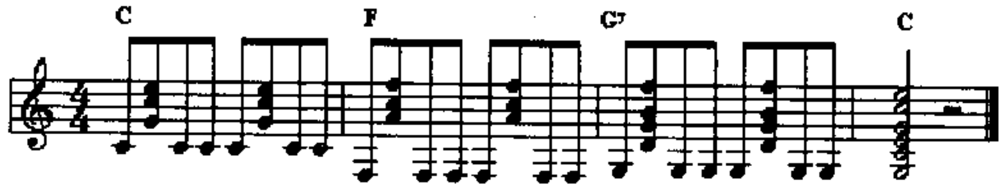
32/ SLOW:
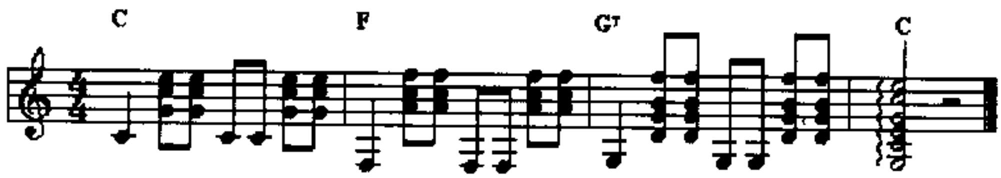


33/ SLOW ROCK:



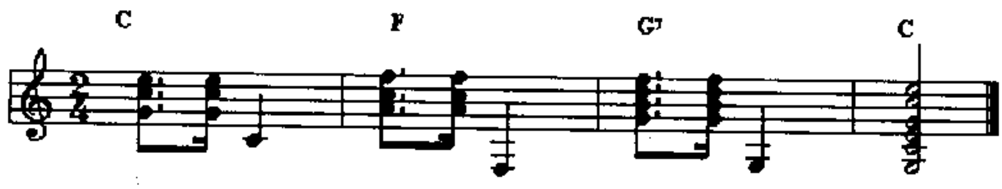
34/ SOUL:



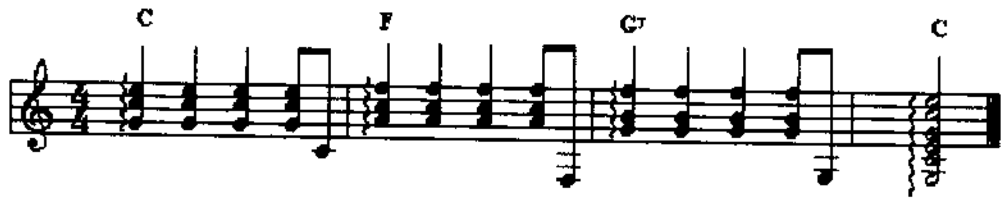
35/ SURF:
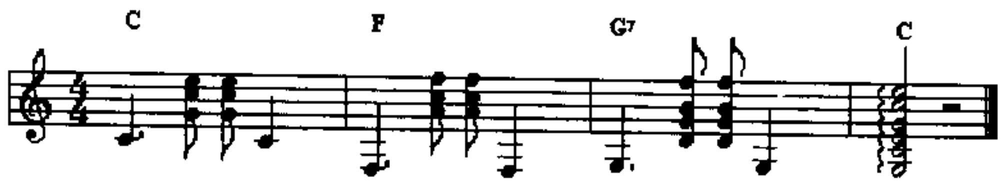


36/ SWING:



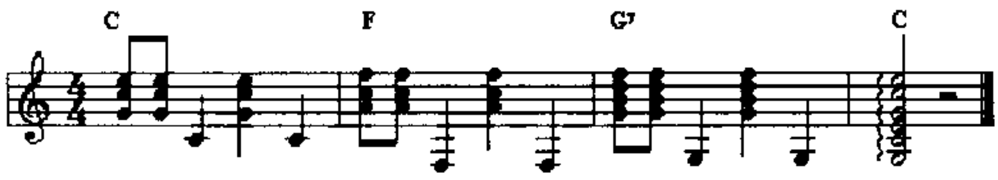
37/ TANGO ARGENTINE:
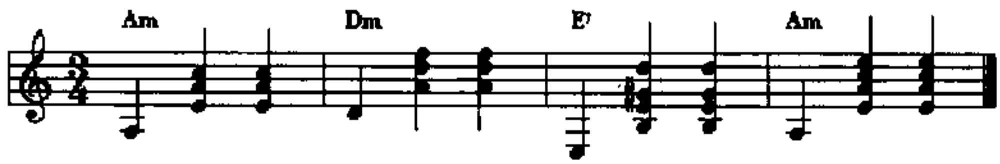


38/ TANGO HABANERA:



39/ TWIST:
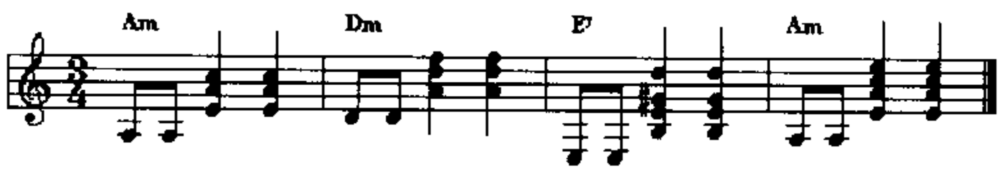


40/ VALSE:
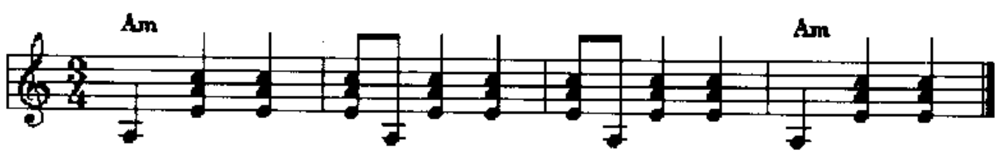


Điệu Valse còn được gọi là Waltz. Từ điệu Valse cổ điển, đến nay đã có nhiều loại biến thể khác như: Vienna Waltz, Trad Waltz, Jazz Waltz, Swing Waltz.

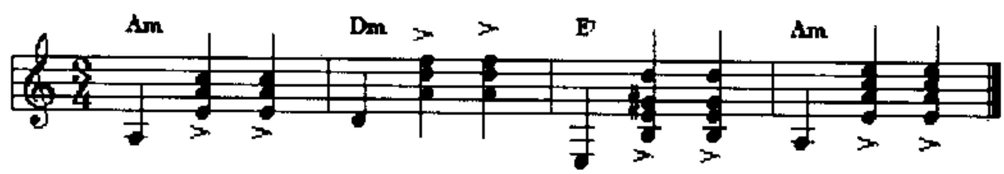
JAZZ VALSE:



SWING VALSE:



TRAD VALSE:



GUITAR
THỰC HÀNH

BÀI TẬP
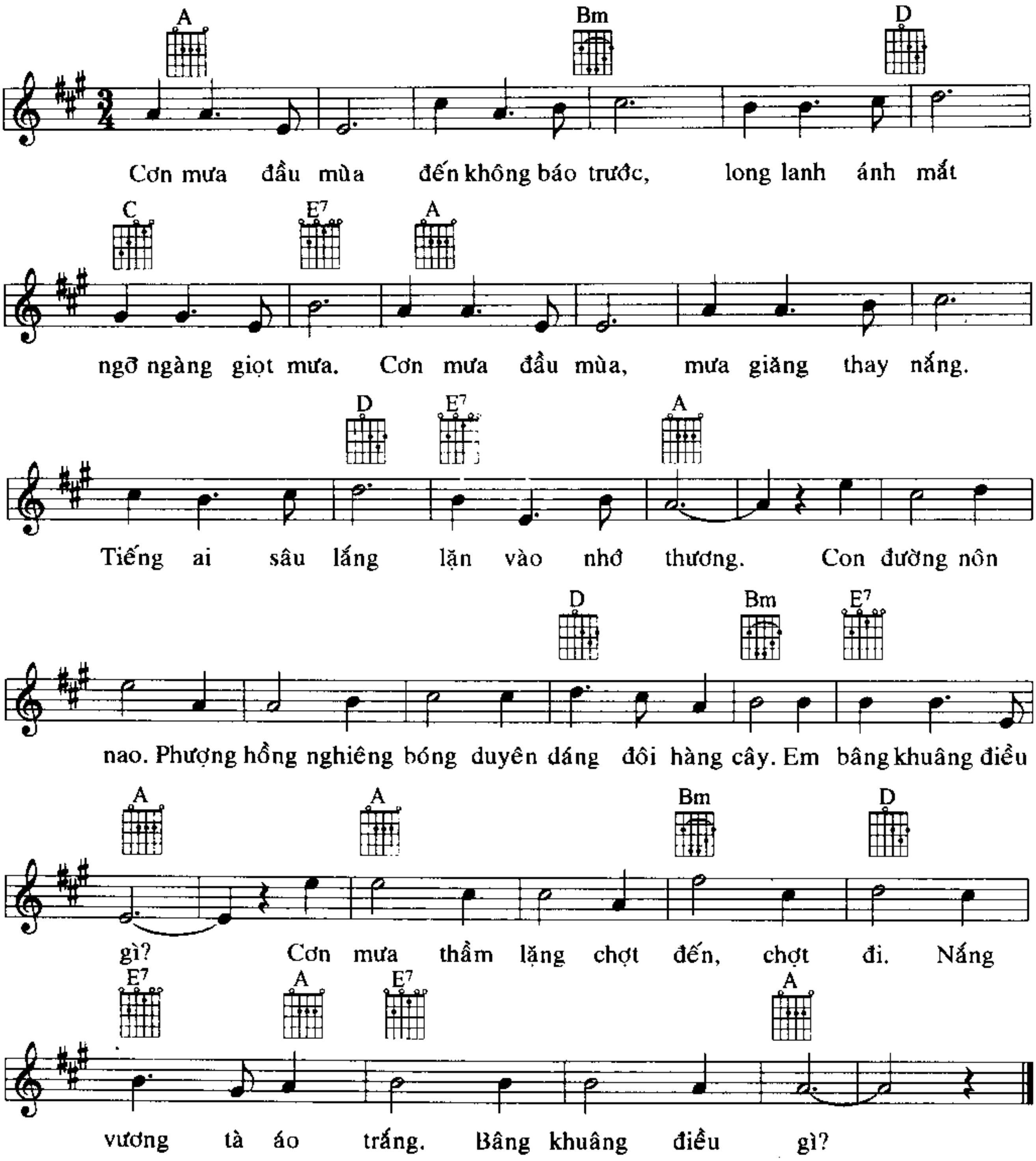
Gồm 70 bài tập là những bài nhạc quen thuộc.

Các bài tập được ghi hợp âm để tập đệm cho Guitar.

Các bài nhạc được sắp xếp theo thứ tự A - B - C để dễ tìm bài.
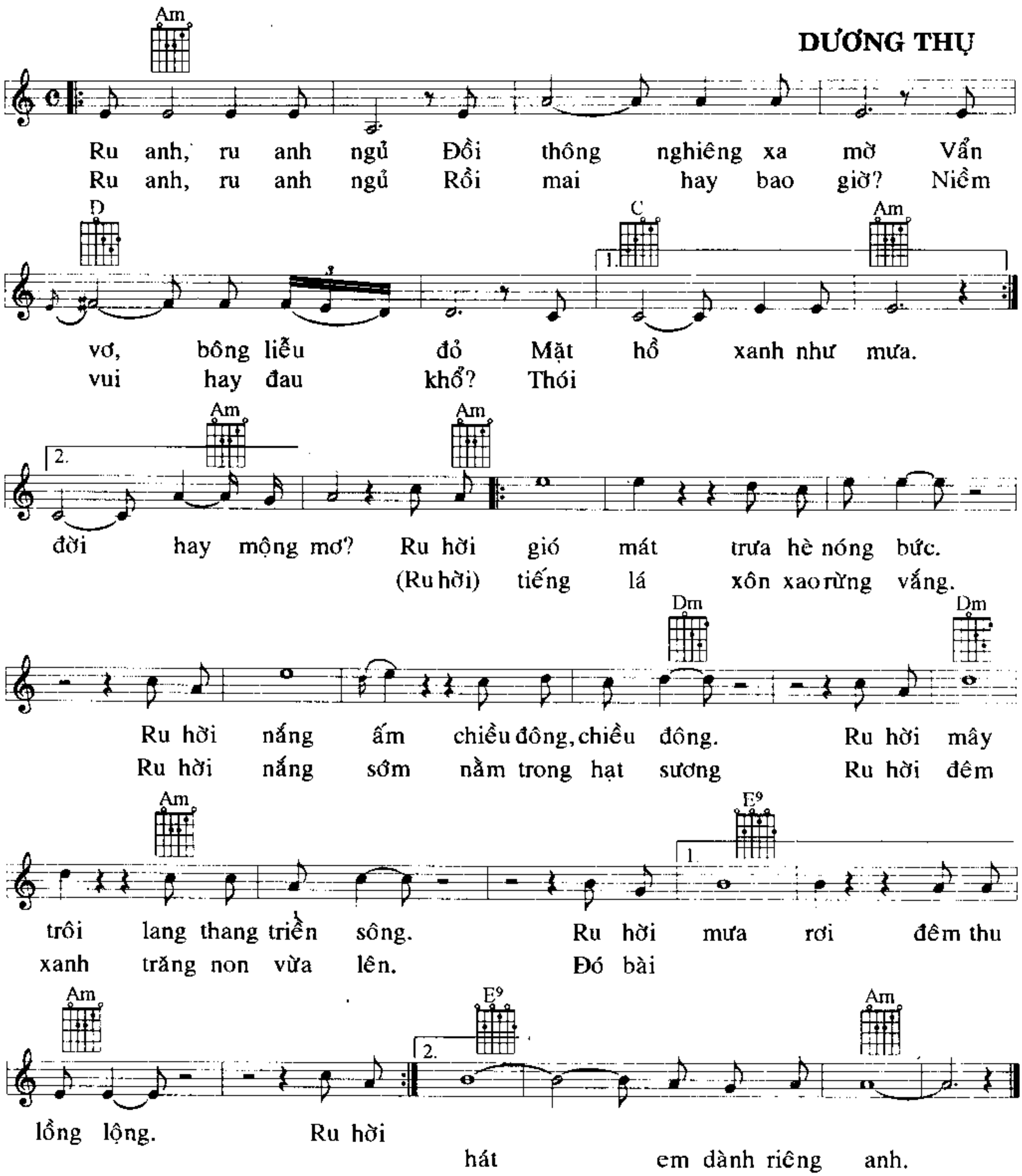
BÂNG KHUÂNG ĐIỀU GÌ?

Nhạc : VŨ HOÀNG
Thơ : LÊ BÌNH



BÀI HÁT RU CHO ANH

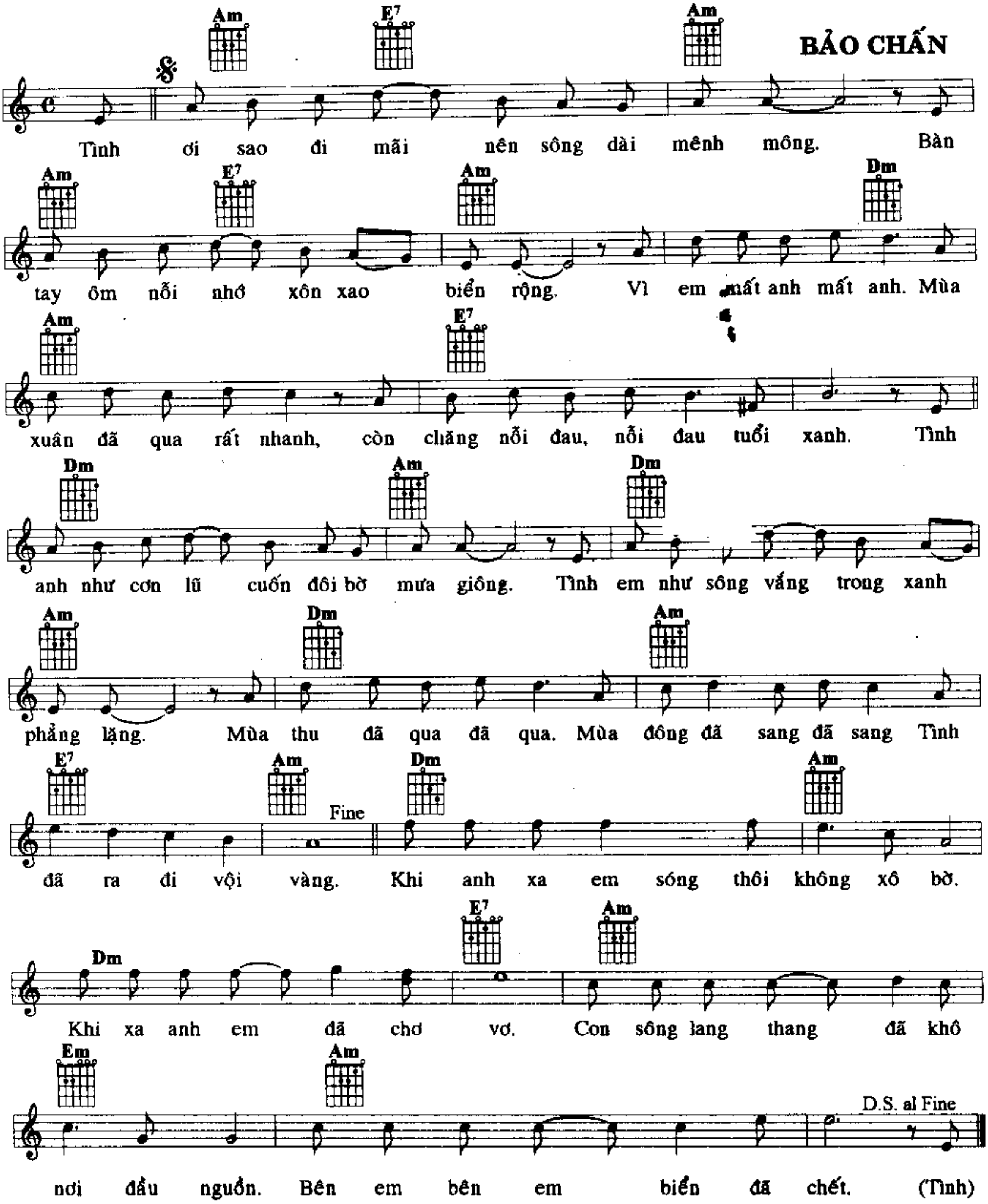
DƯƠNG THỤ



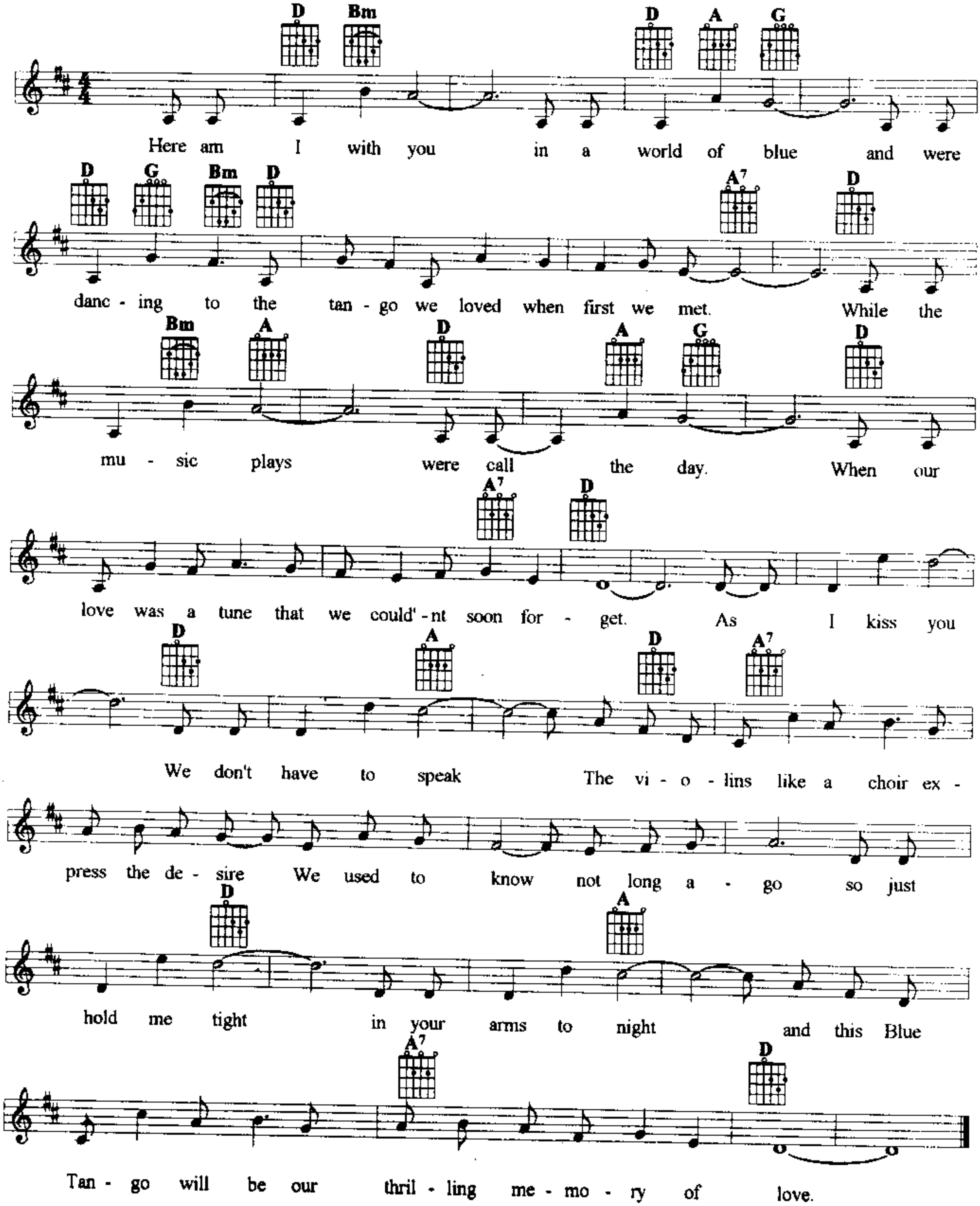
BÊN EM LÀ BIỂN RỘNG

Moderato ♩= 76

BẢO CHẤN
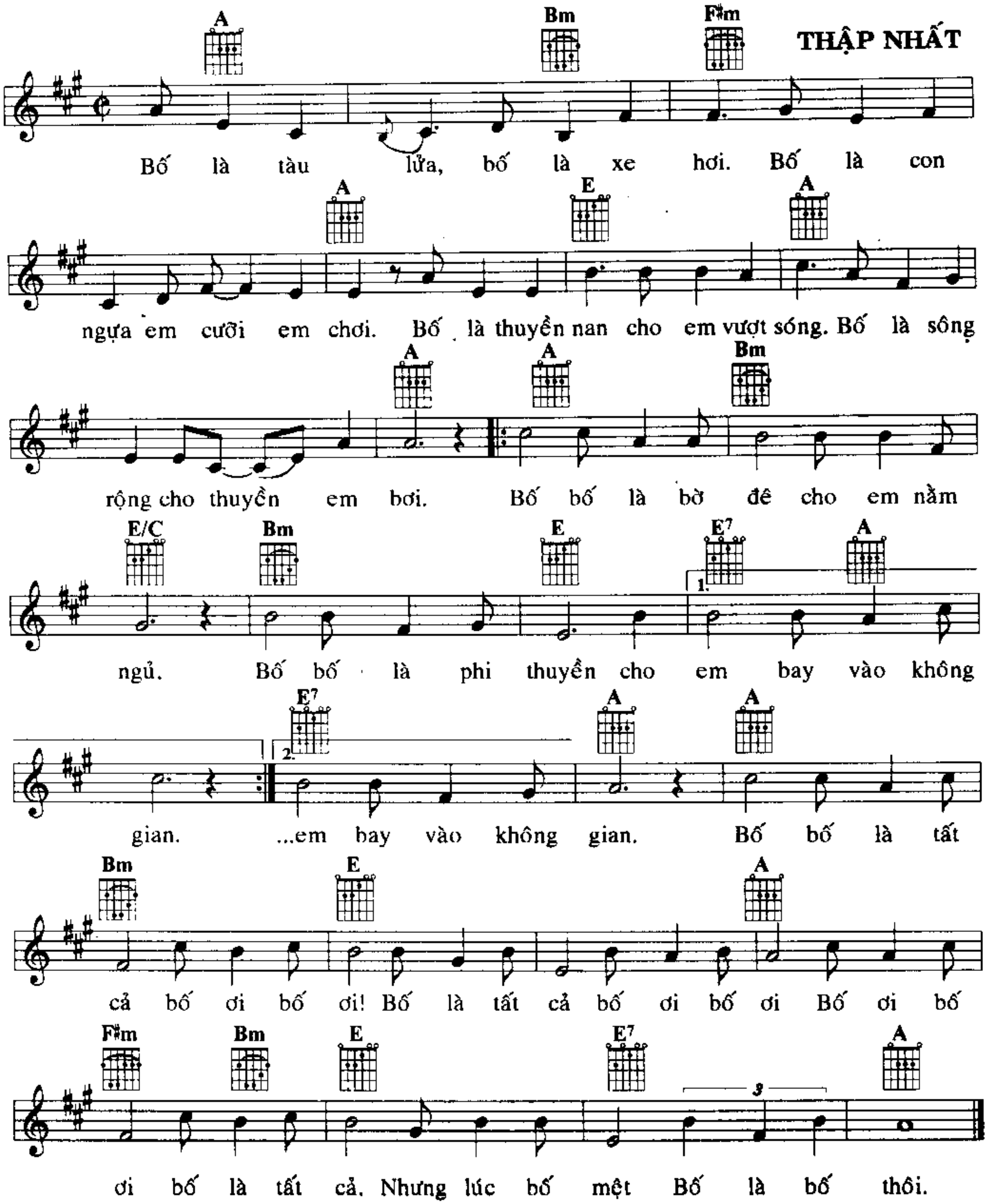


BLUE TANGO


D Bm D A G
Here am I with you in a world of blue and were
D G Bm D A7 D
danc - ing to the tan - go we loved when first we met. While the
Bm A D A G D
mu - sic plays were call the day. When our
A7 D
love was a tune that we could'-nt soon for - get. As I kiss you
D A D A7
We don't have to speak The vi - o - lins like a choir ex -
press the de - sire We used to know not long a - go so just
D A
hold me tight in your arms to night and this Blue
A7 D
Tan - go will be our thril - ling me - mo - ry of love.

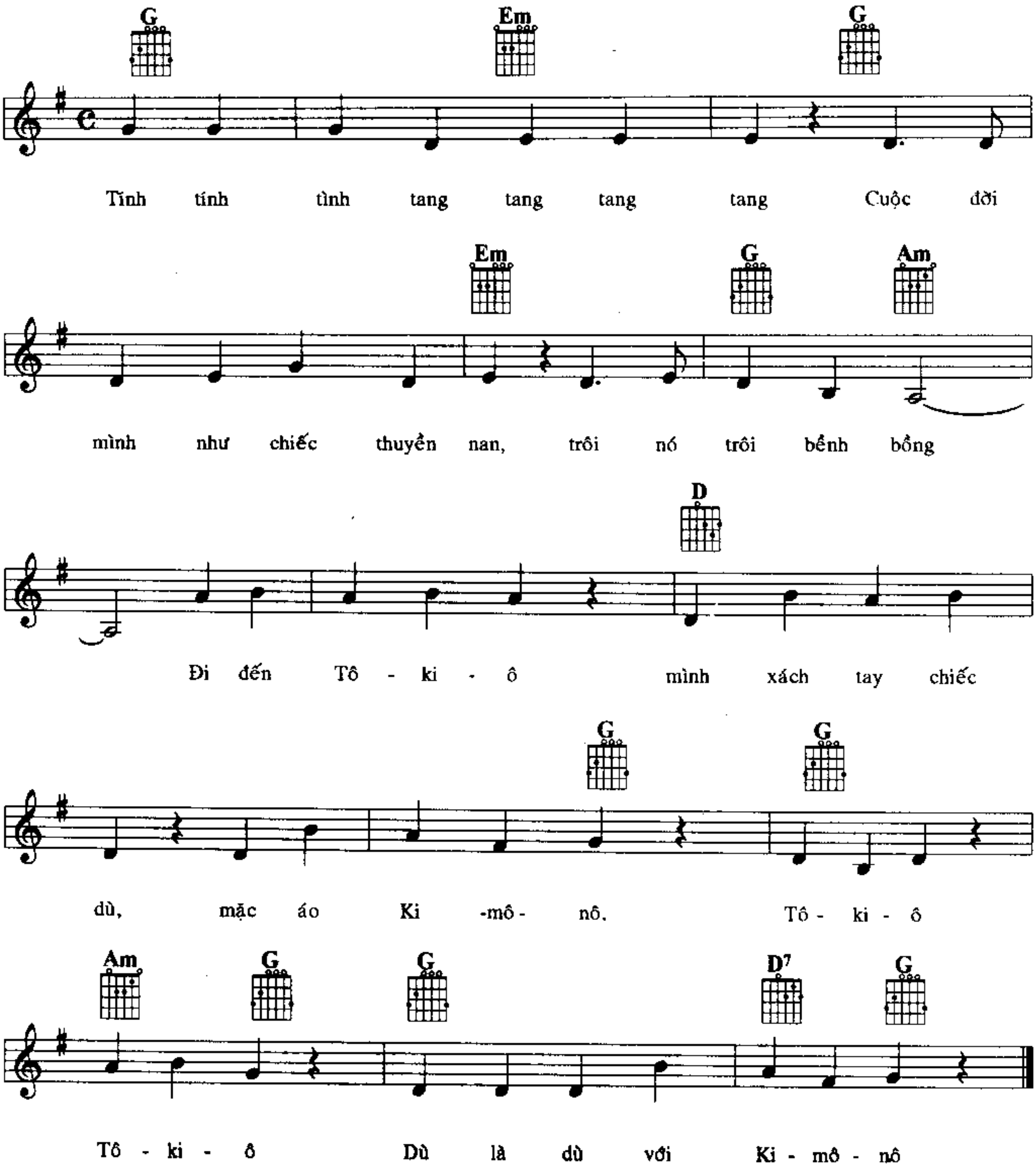
BỐ LÀ TẤT CẢ

THẬP NHẤT
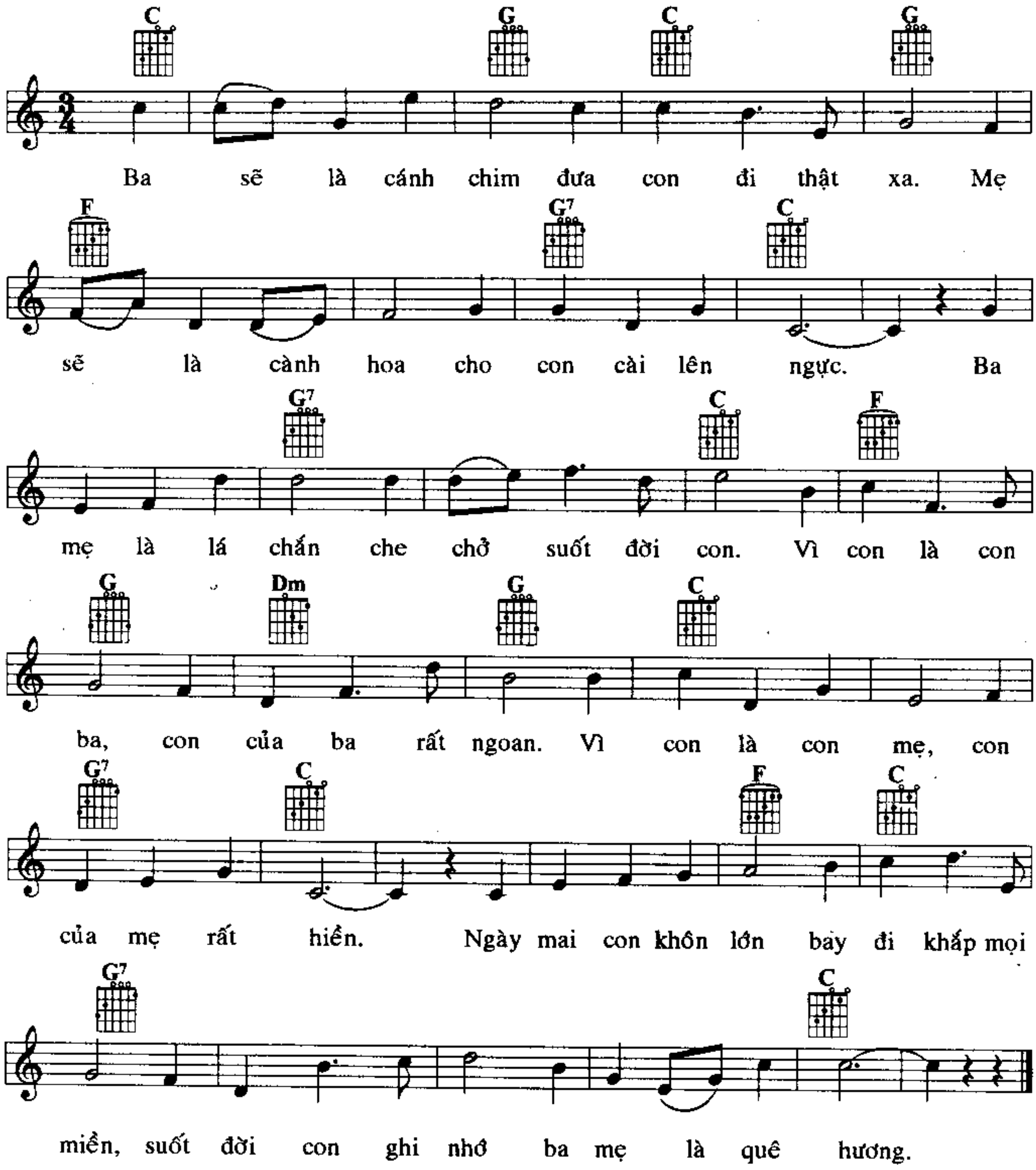


CHIẾC THUYỀN NAN

Minh Lương - Hồ Tấn Vinh
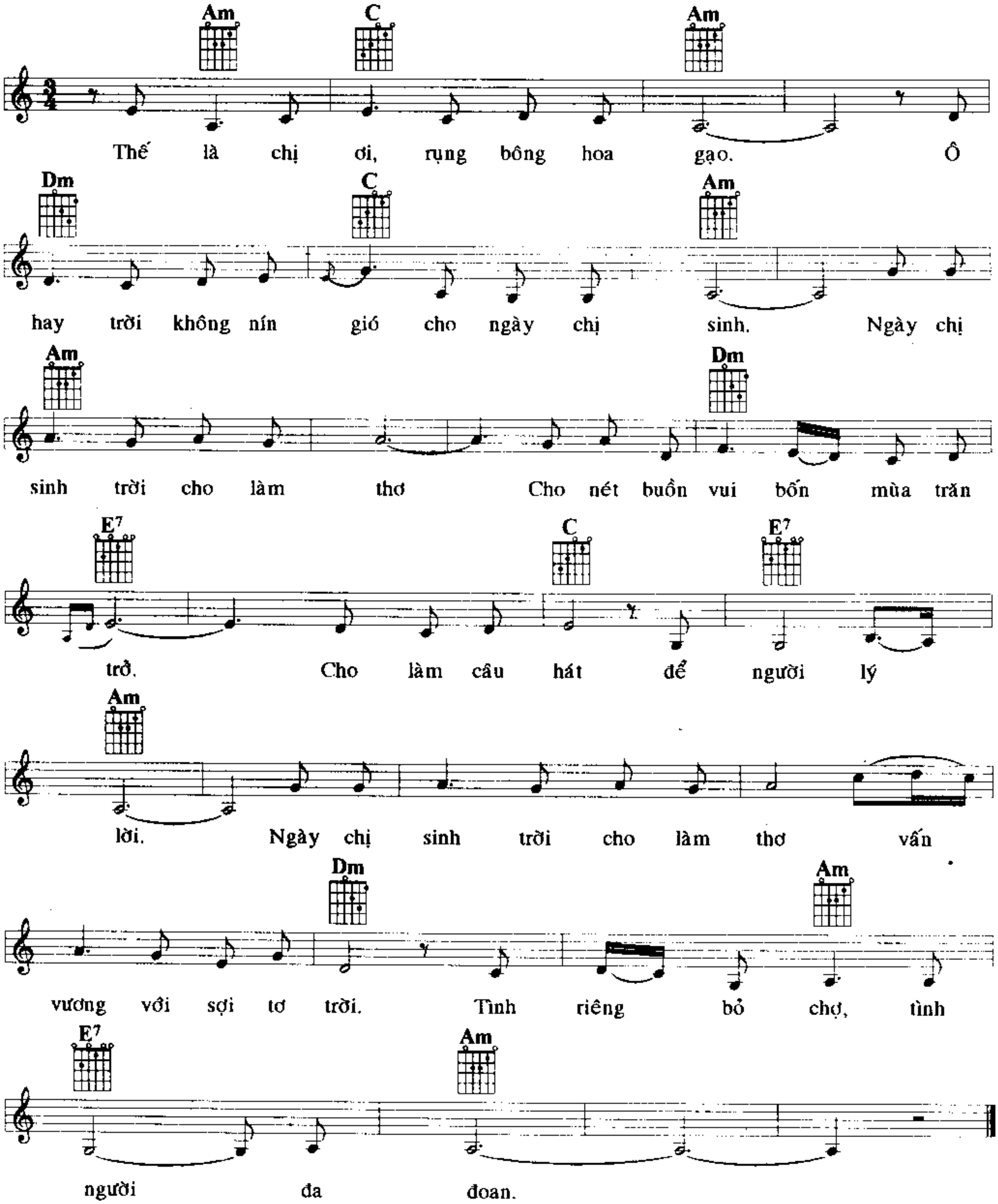


CHO CON

PHẠM TRỌNG CẦU
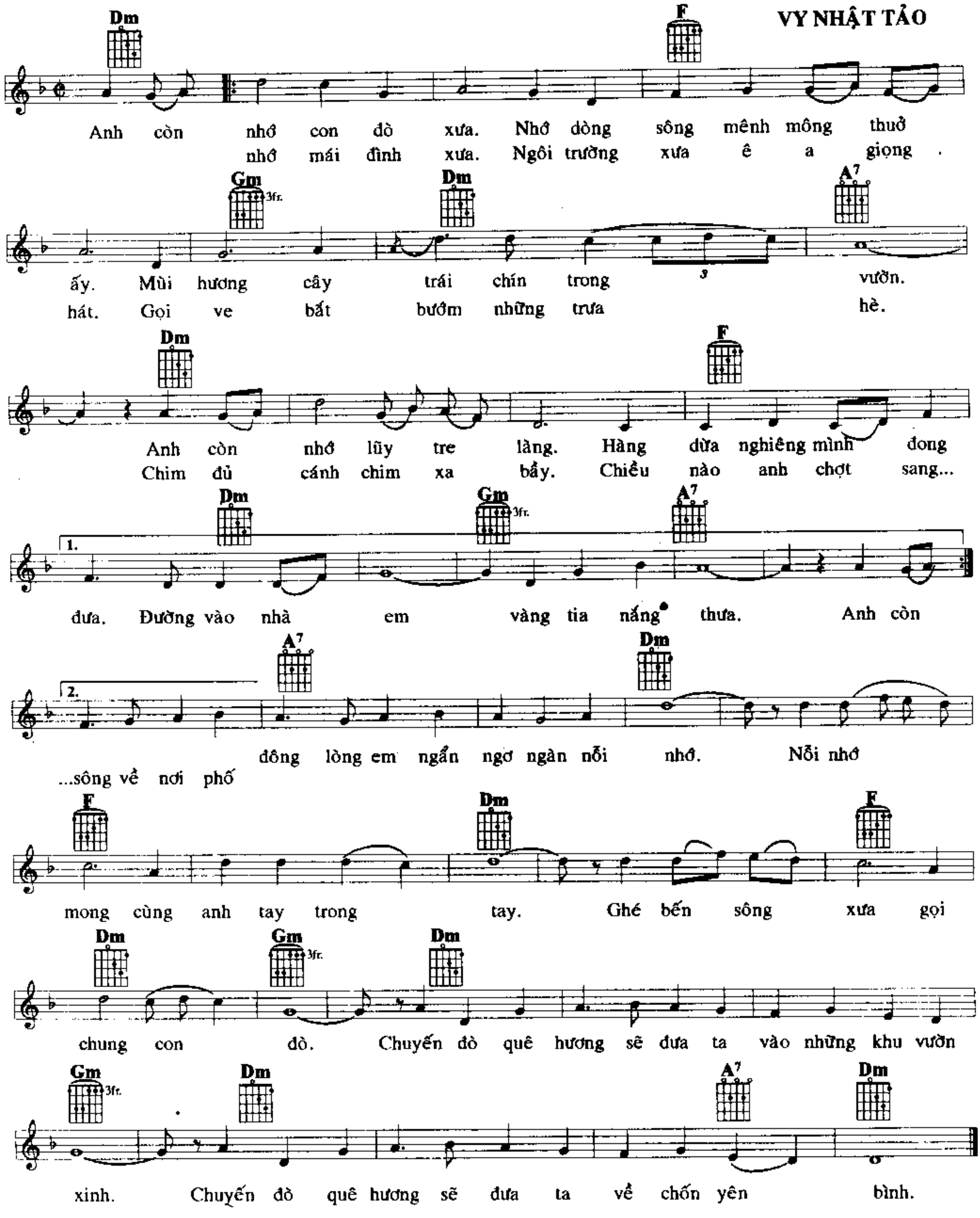


CHỊ TÔI

Nhạc: TRỌNG ĐÀI
Thơ: ĐOÀN THỊ TẢO



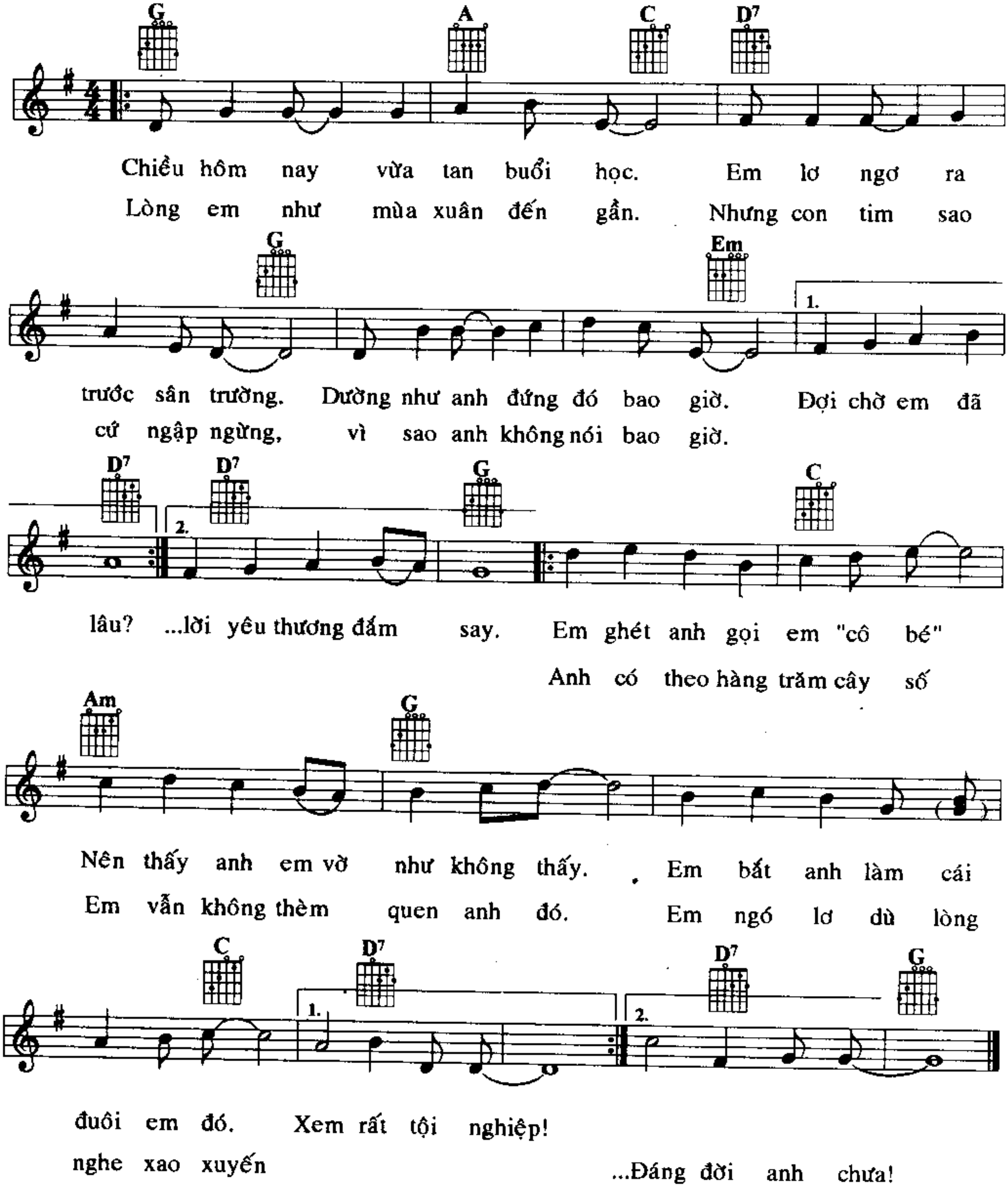
Chuyến đò quê hương

VY NHẬT TẢO



CÔ BÉ DỖI HỜN
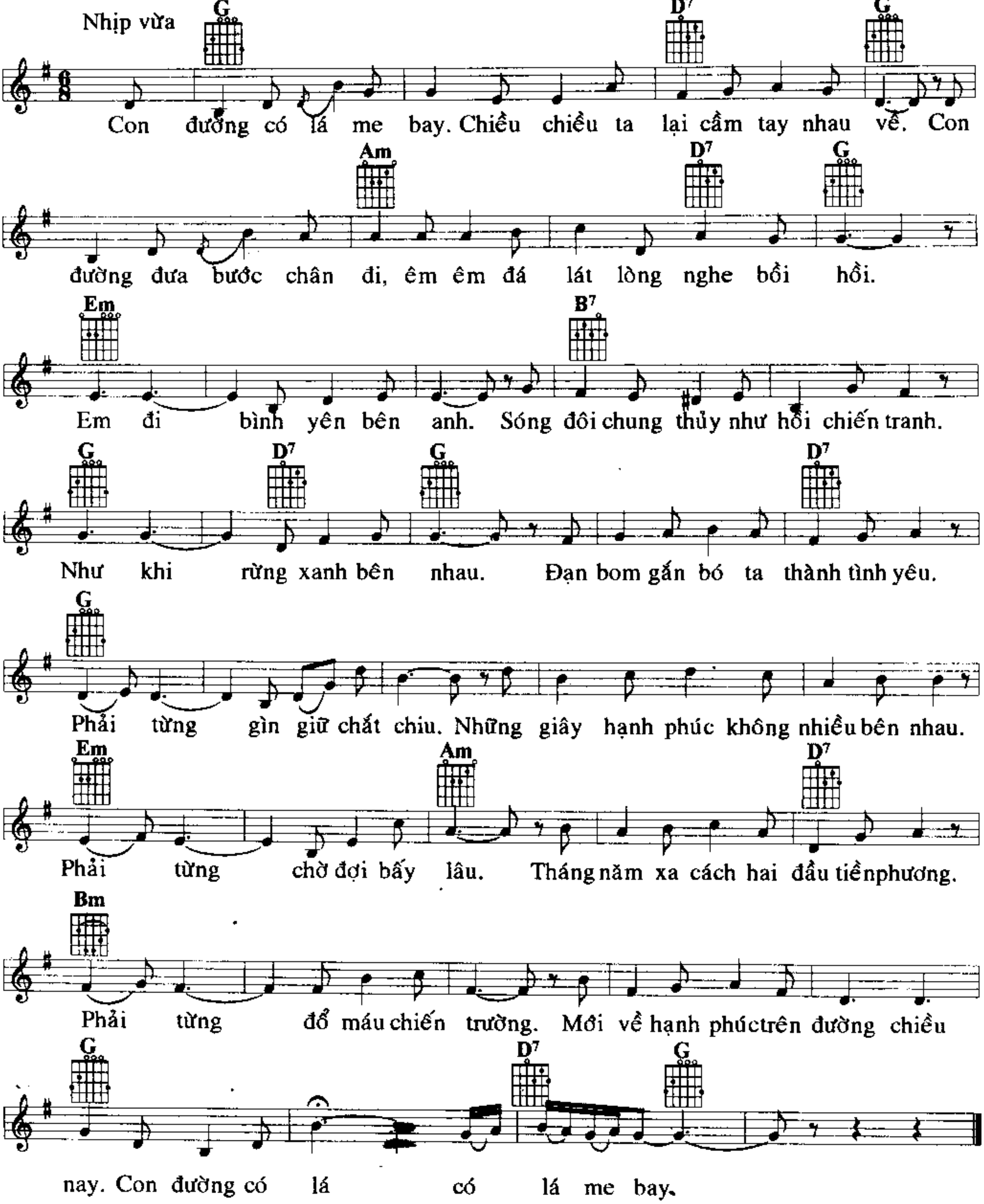
NGUYỄN NGỌC THIỆN



CON ĐƯỜNG CÓ LÁ ME BAY
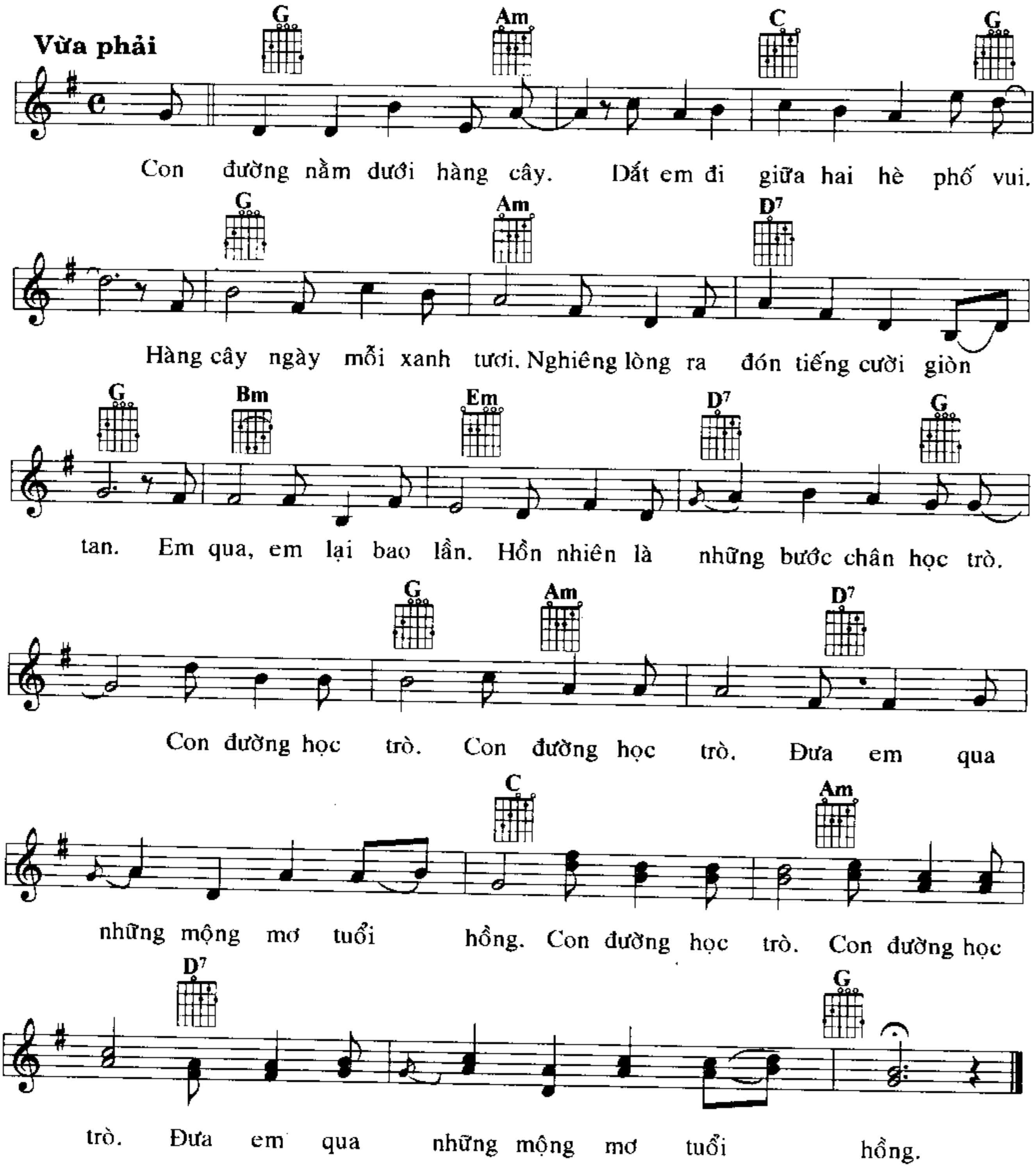
Nhạc: HOÀNG HIỆP

Thơ: DIỆP MINH TUYỀN



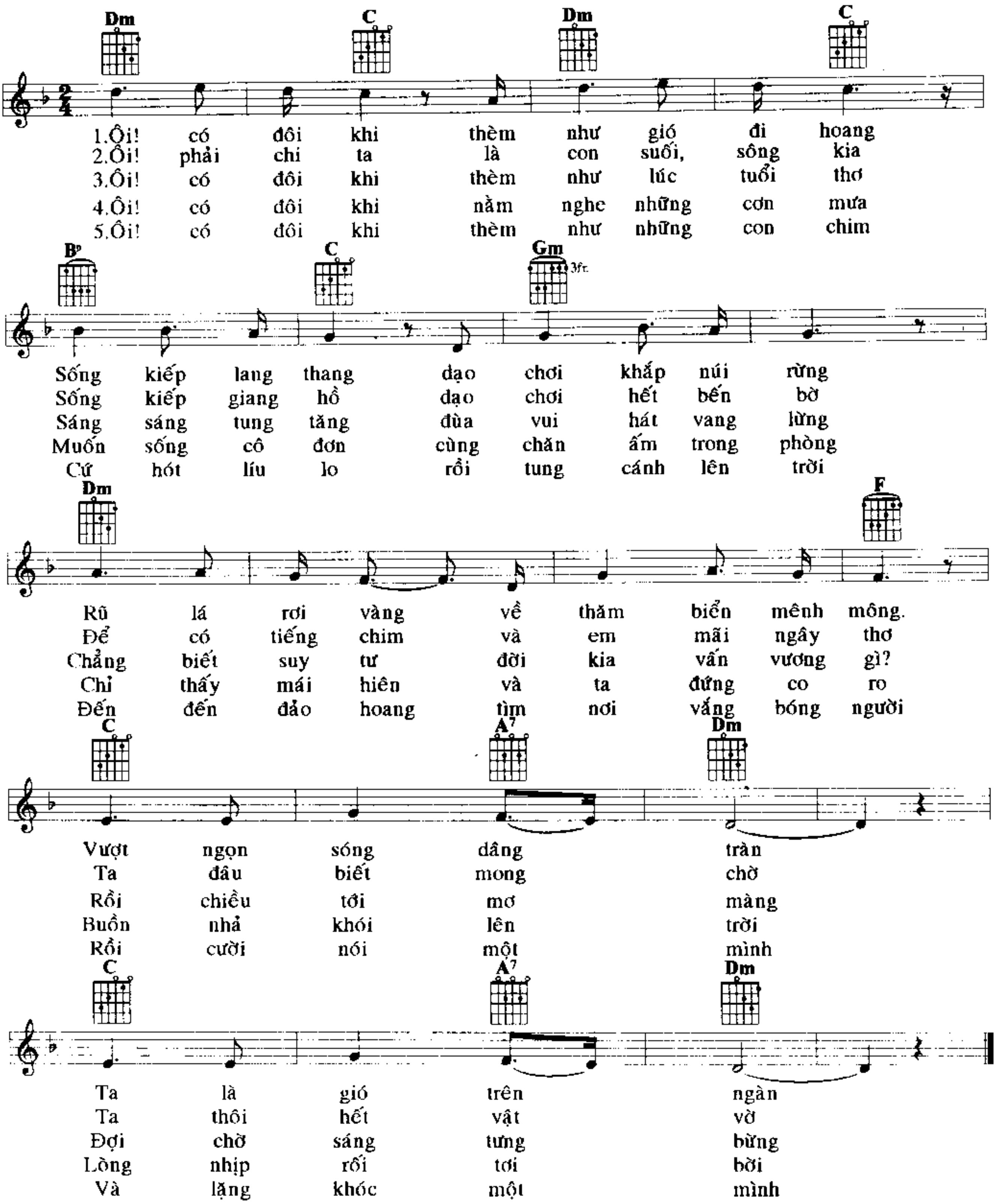
CON ĐƯỜNG HỌC TRÒ

Nhạc : NGUYỄN VĂN HIÊN
Thơ : TỪ NGUYÊN THẠCH



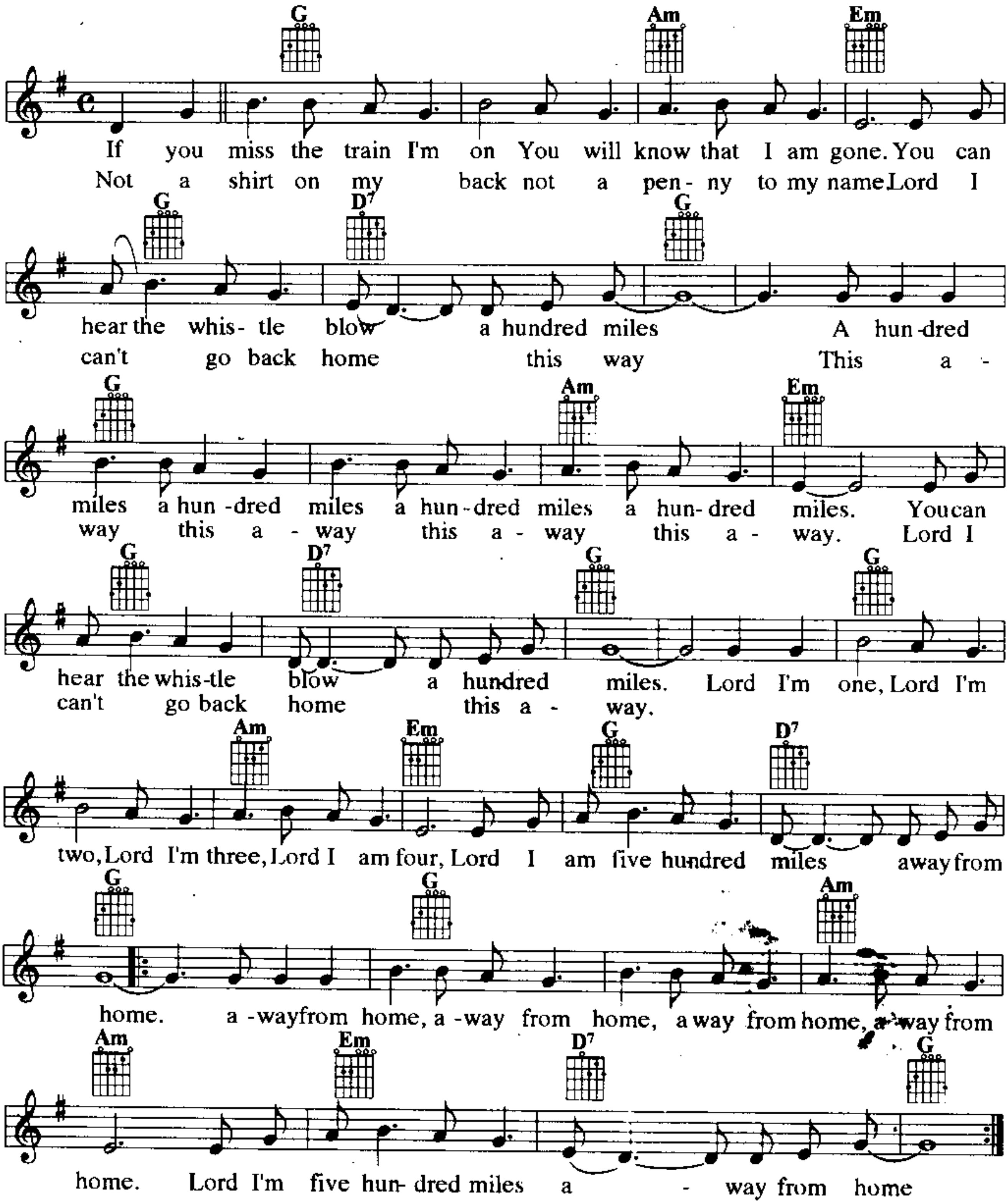
CÓ ĐÔI KHI

LÃ VĂN CƯỜNG
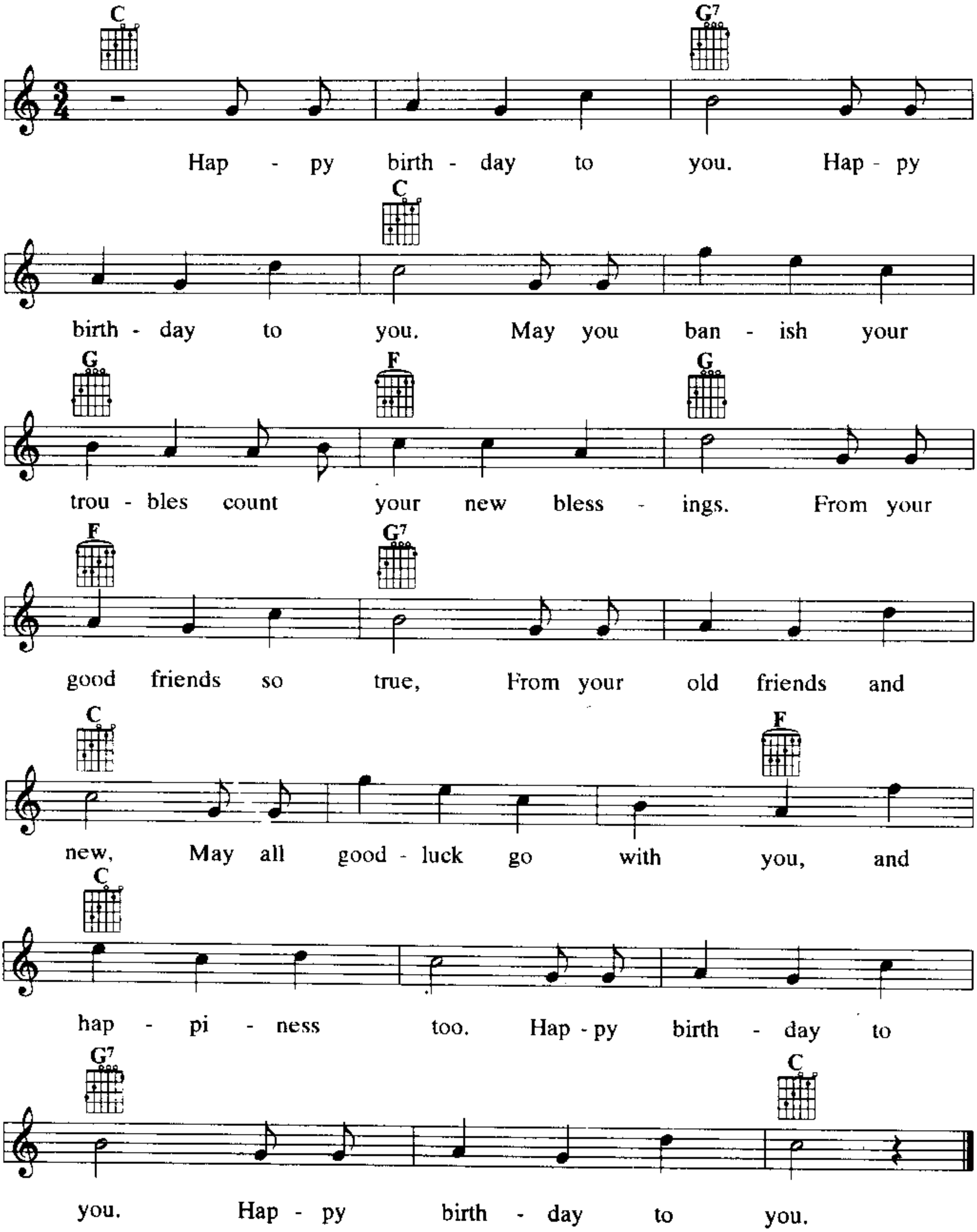


Five hundred miles

THE BROTHER FOUR
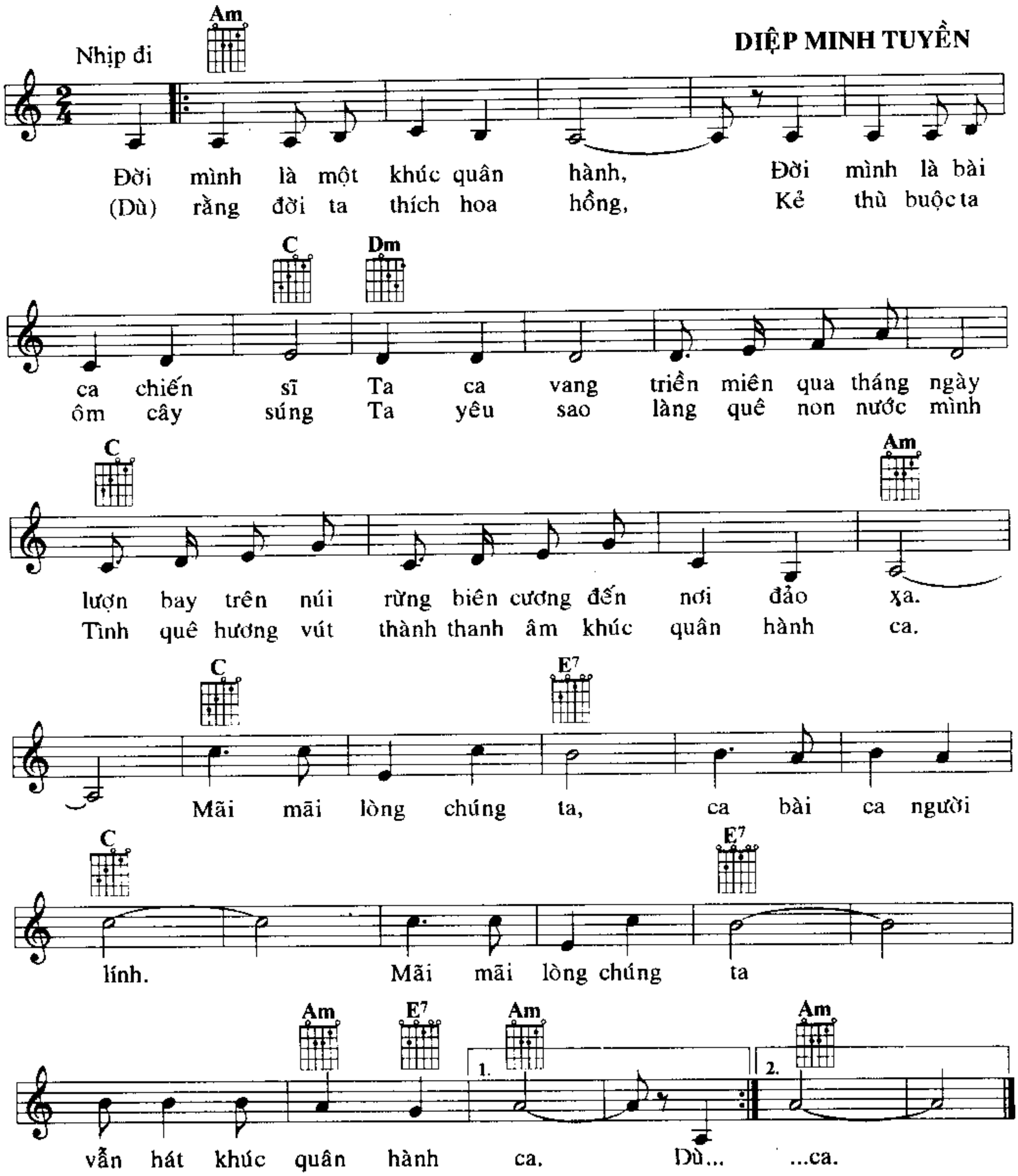


HAPPY BIRTH DAY



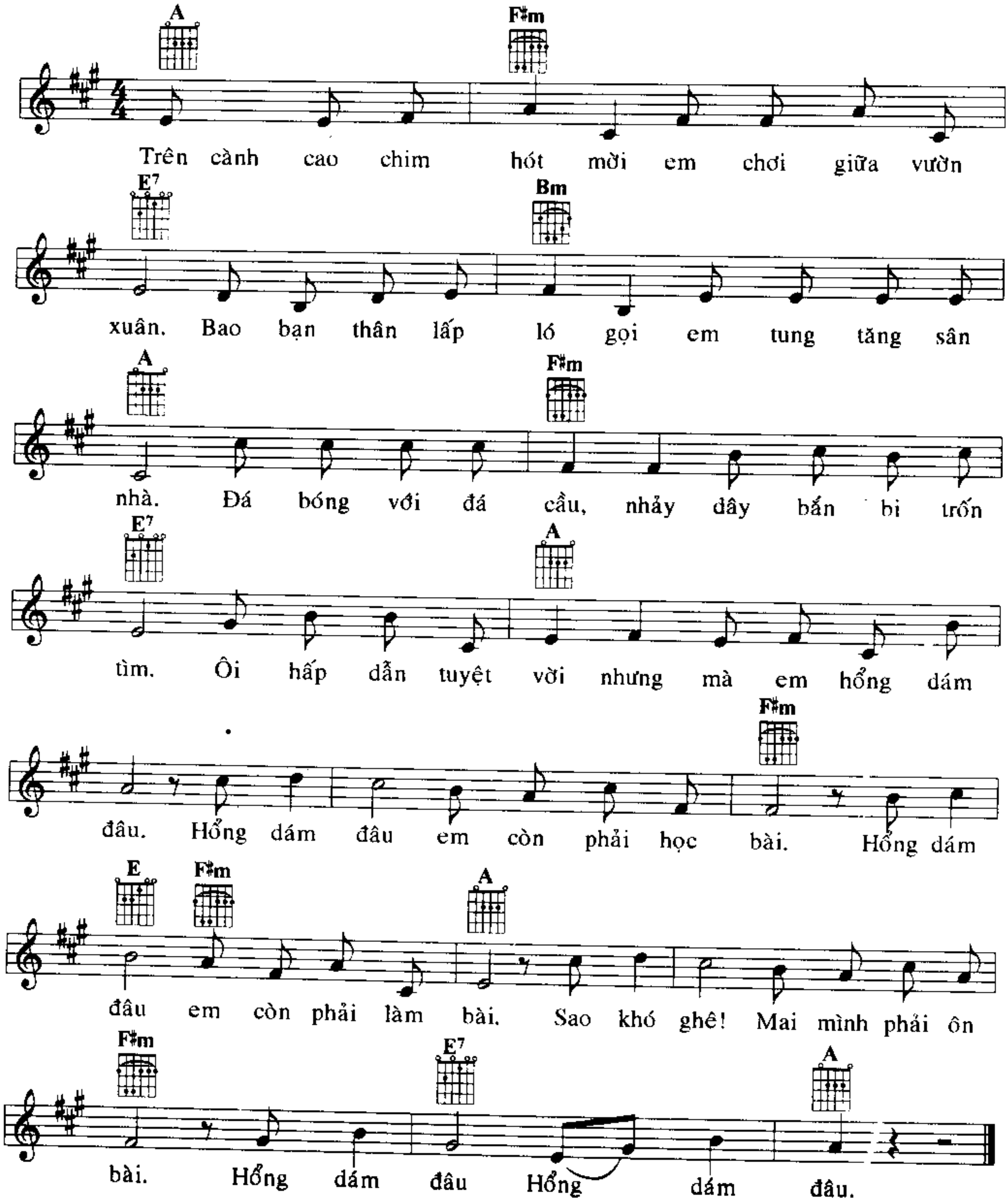
Hát mãi khúc quân hành

DIỆP MINH TUYỀN



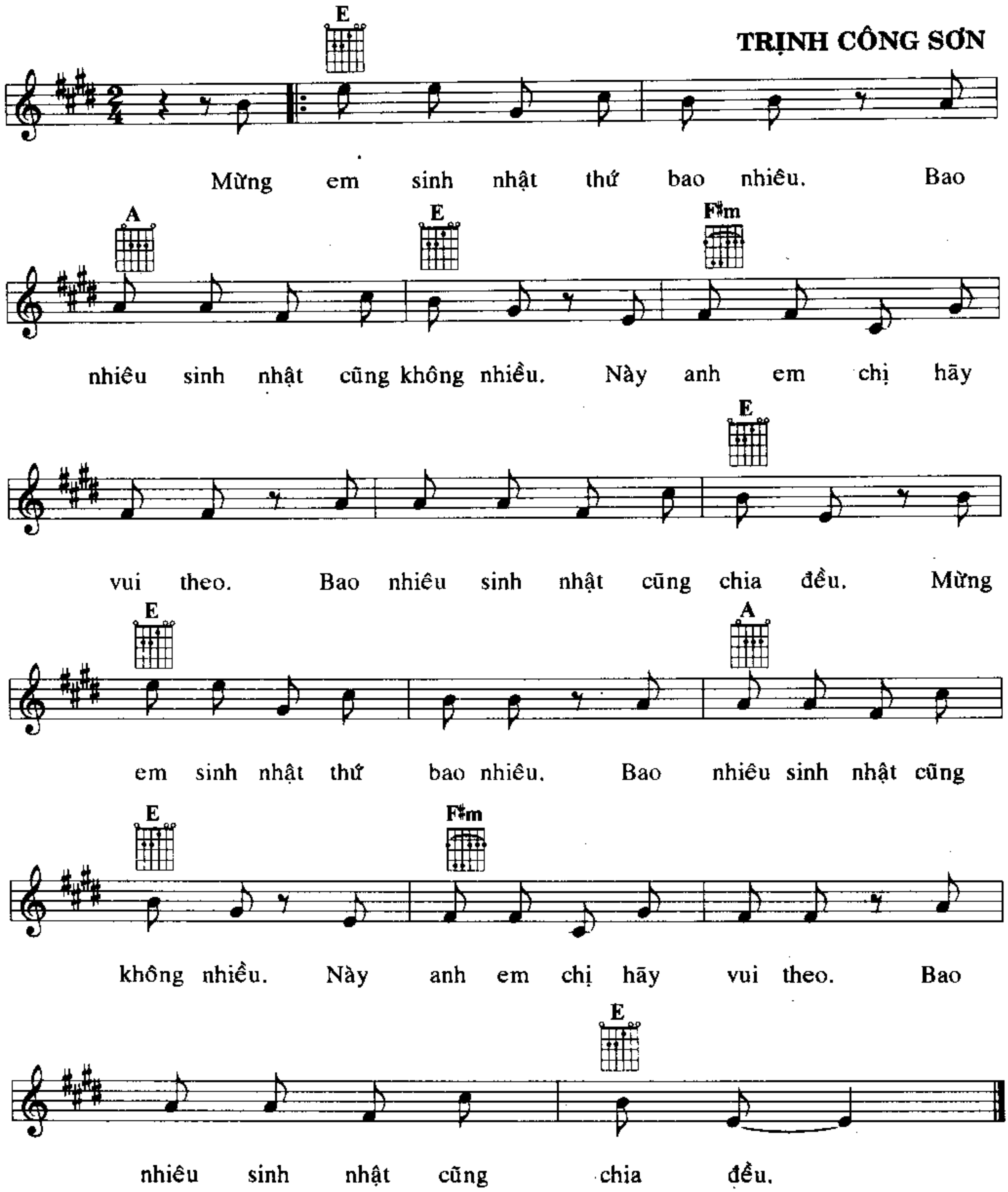
HỔNG DÁM ĐÂU

Vui - Rộn ràng **NGUYỄN VĂN HIÊN**



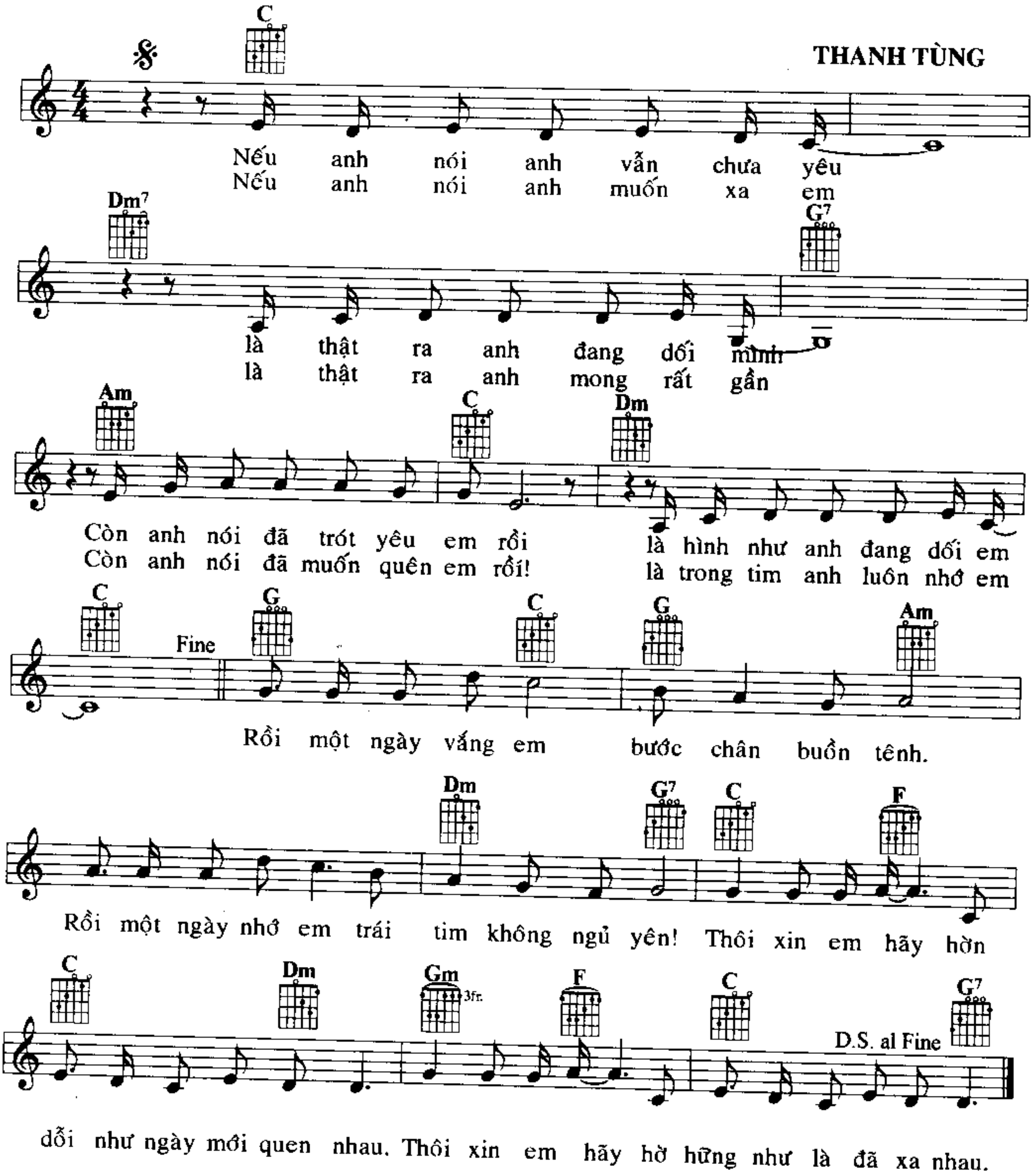
MỪNG SINH NHẬT

TRỊNH CÔNG SƠN

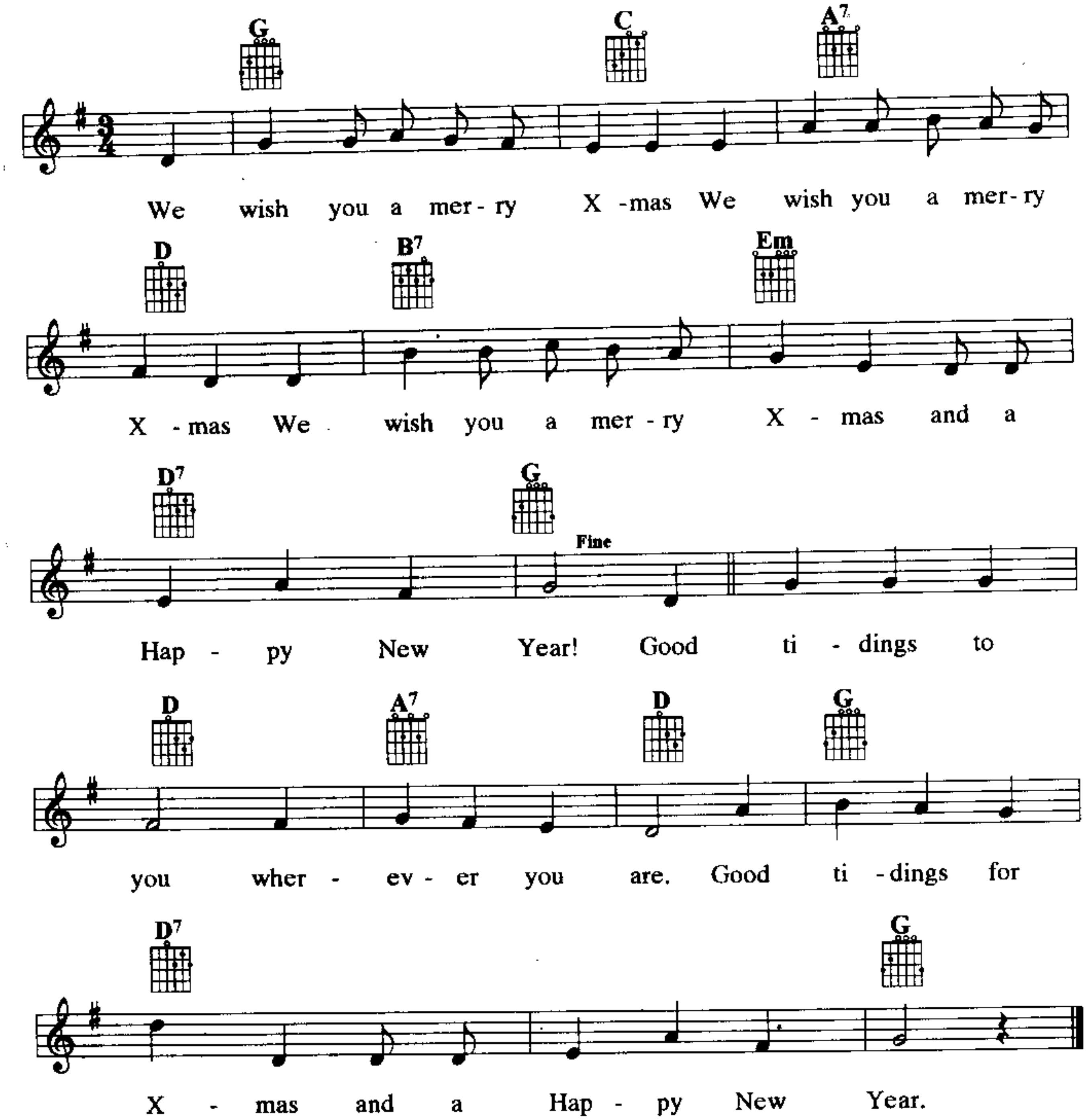


Trái tim không ngủ yên

THANH TÙNG

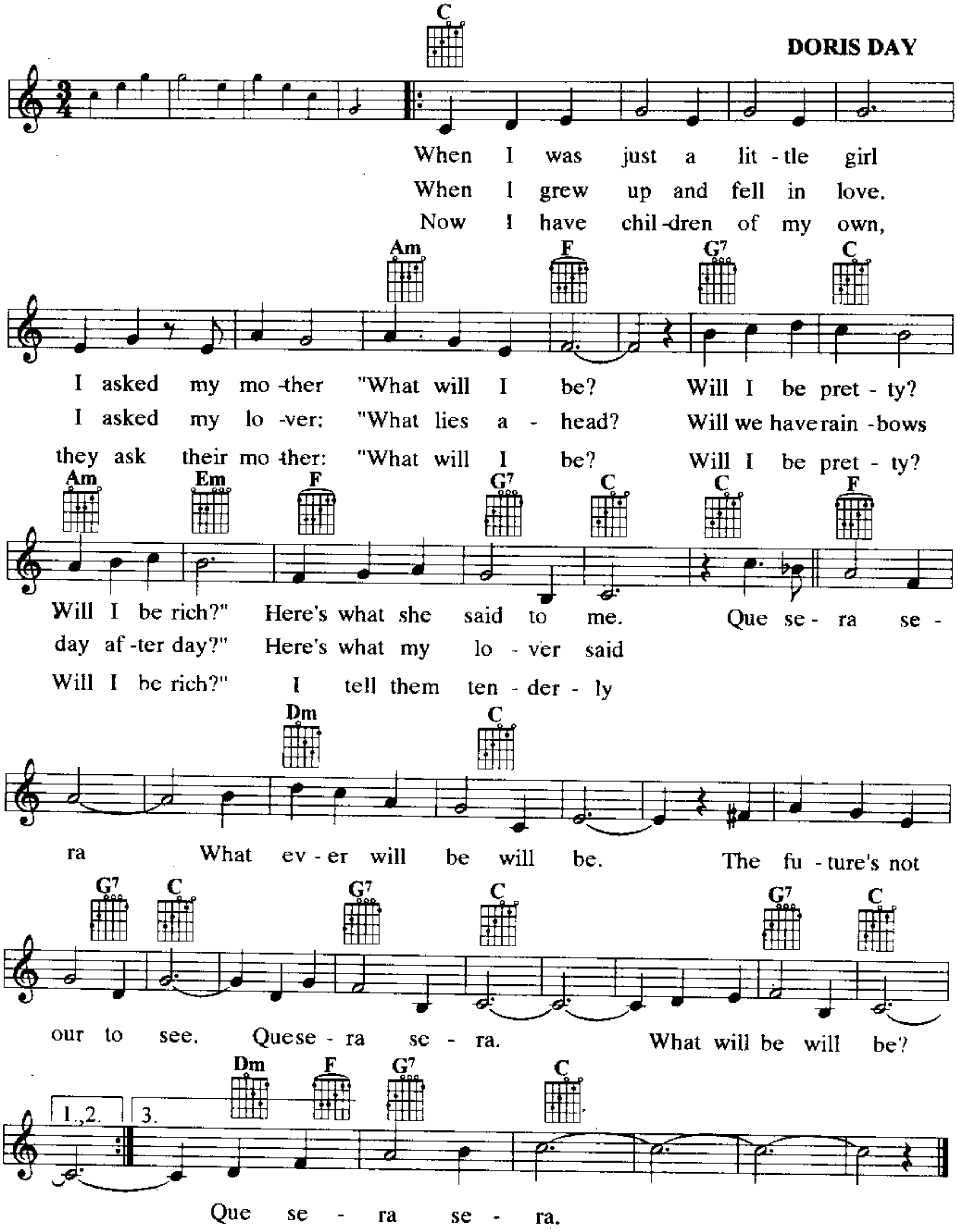


WE WISH YOU A MERRY CHRISTMAS
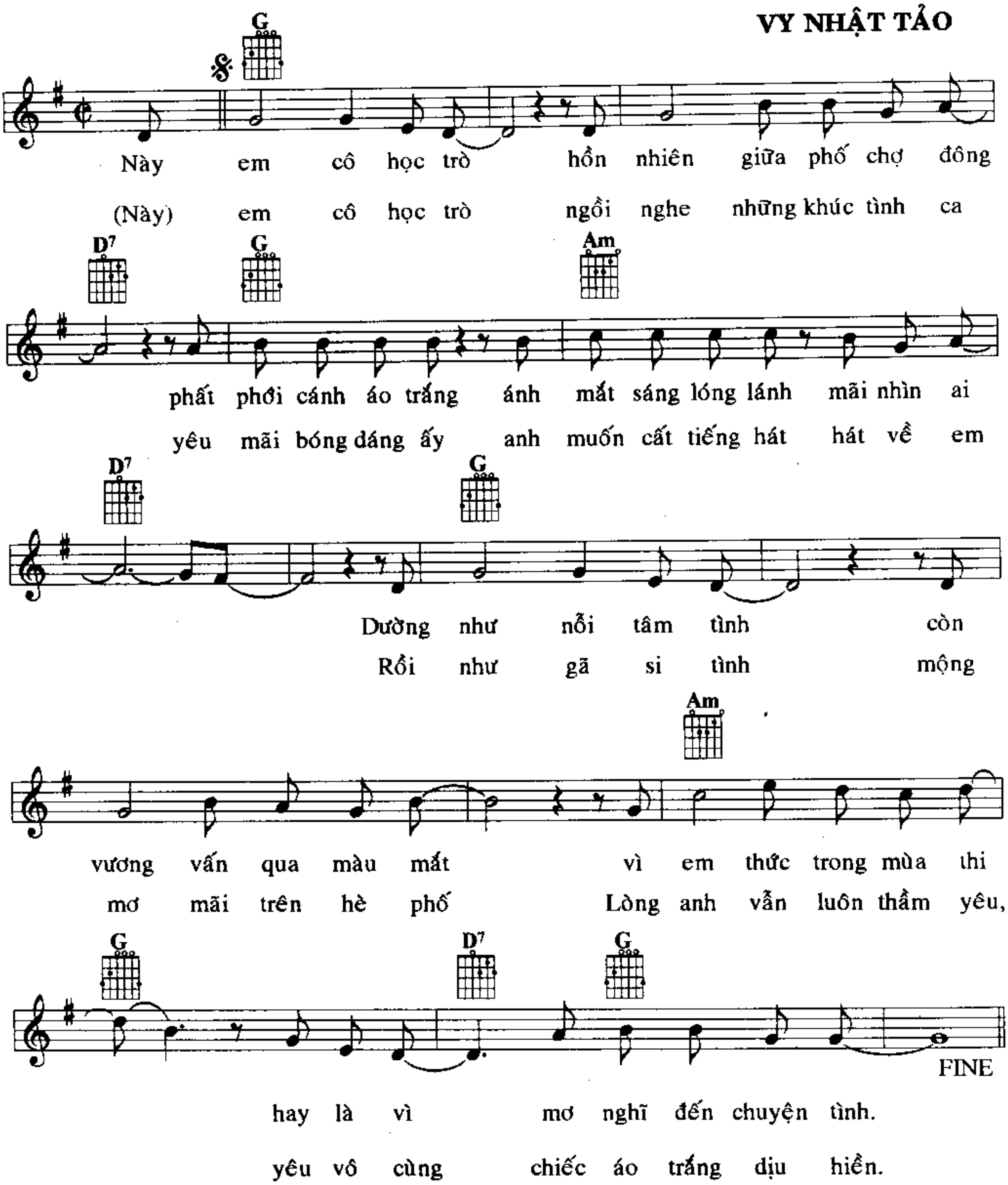


What ever will be, will be?

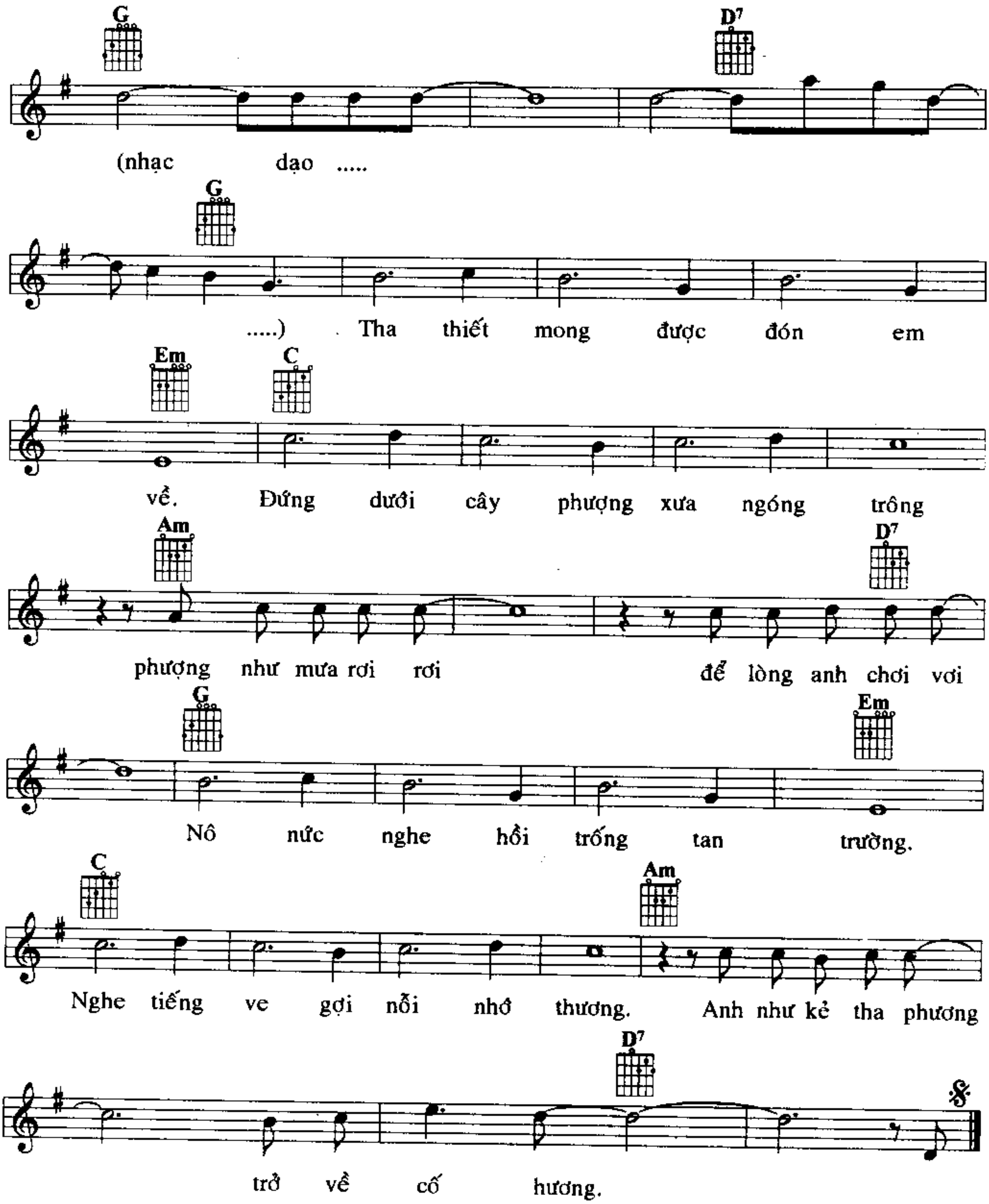
DORIS DAY



ÁO TRẮNG HỌC TRÒ
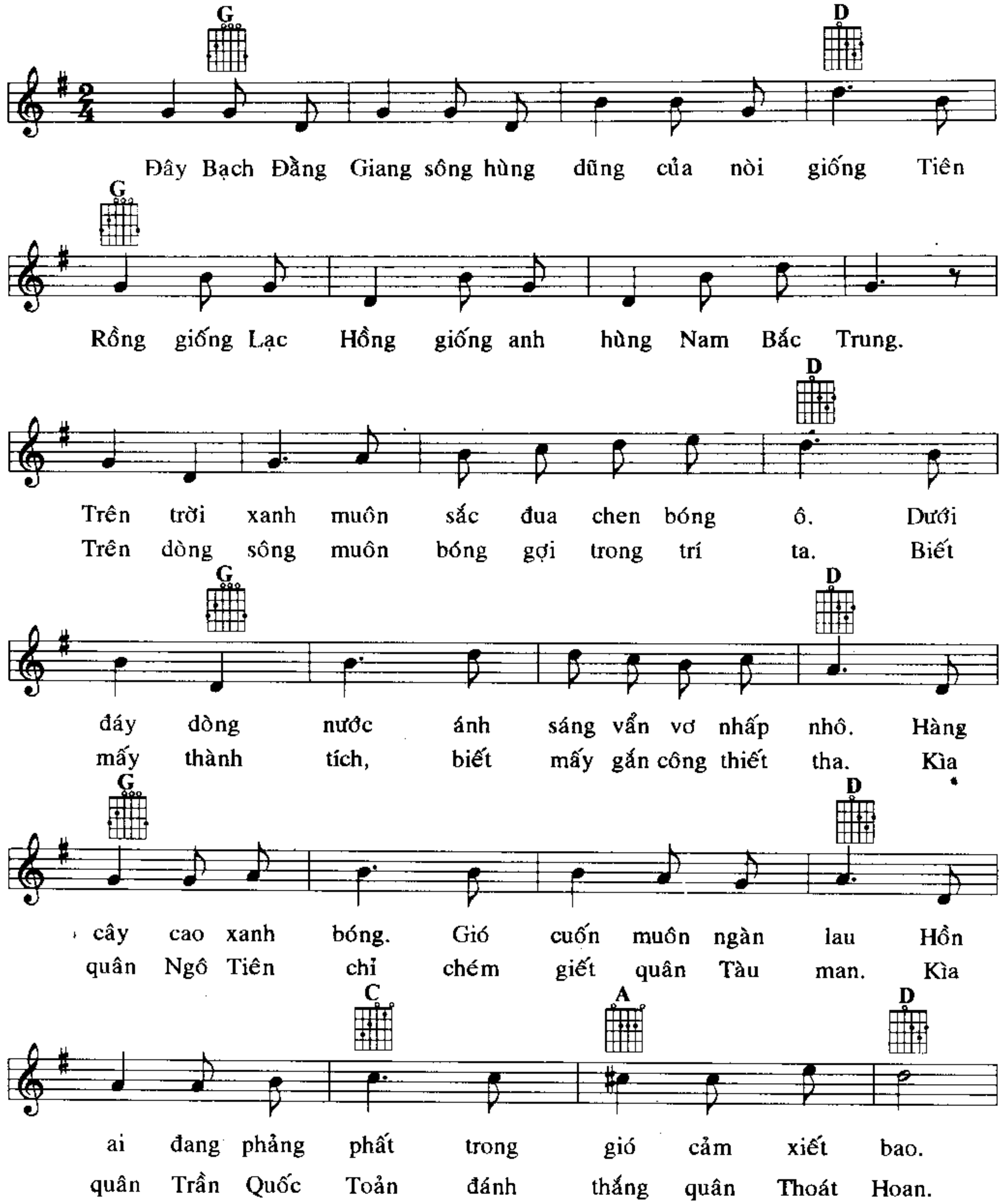
VY NHẬT TẢO
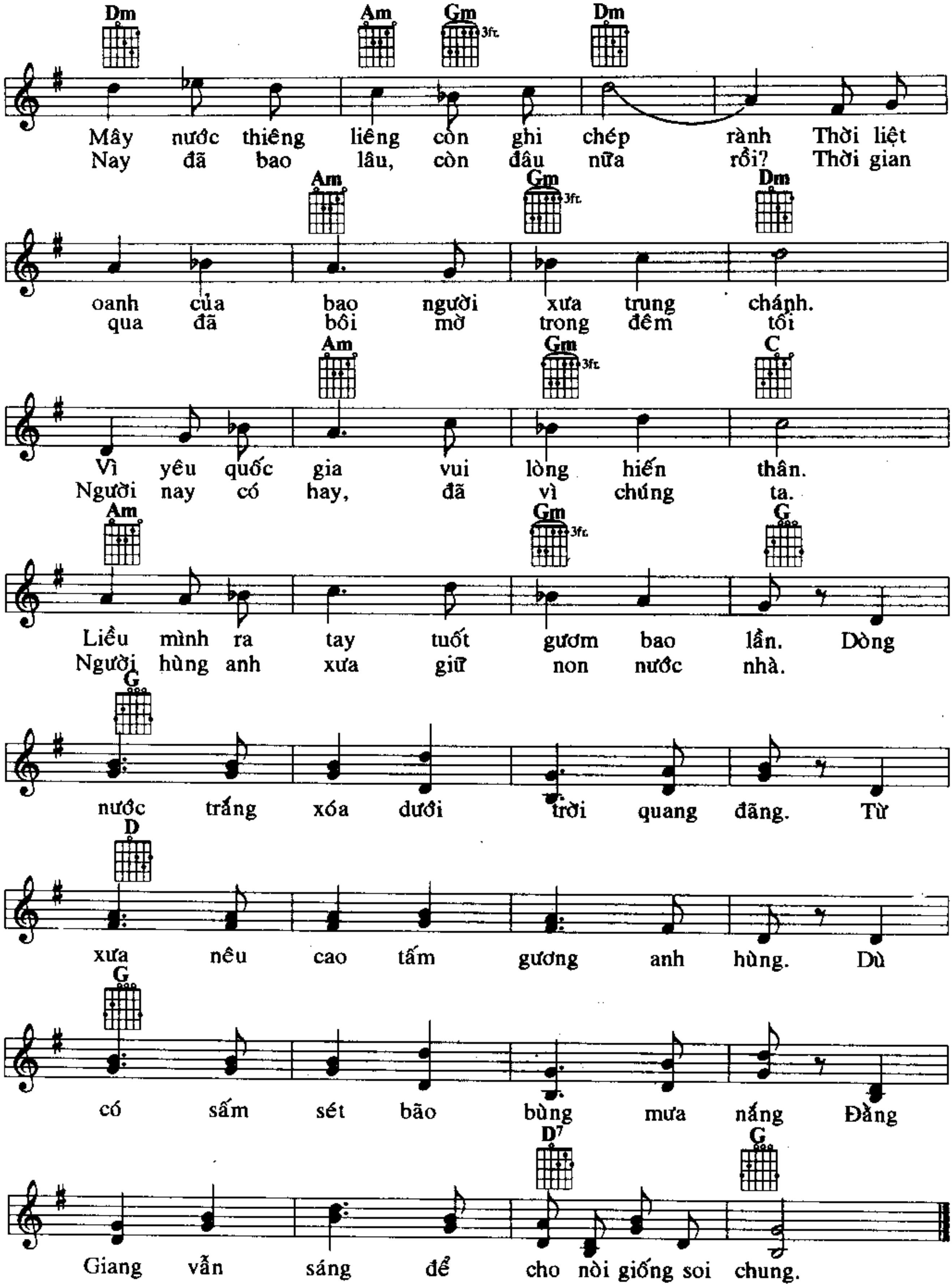



G
D7
(nhạc dạo .....
G
.....) Tha thiết mong được đón em
Em
C
về. Đứng dưới cây phượng xưa ngóng trông
Am
D7
phượng như mưa rơi rơi để lòng anh chơi vơi
G
Em
Nô nức nghe hồi trống tan trường.
C
Am
Nghe tiếng ve gợi nỗi nhớ thương. Anh như kẻ tha phương
D7
trở về cố hương.

Bạch Đằng Giang

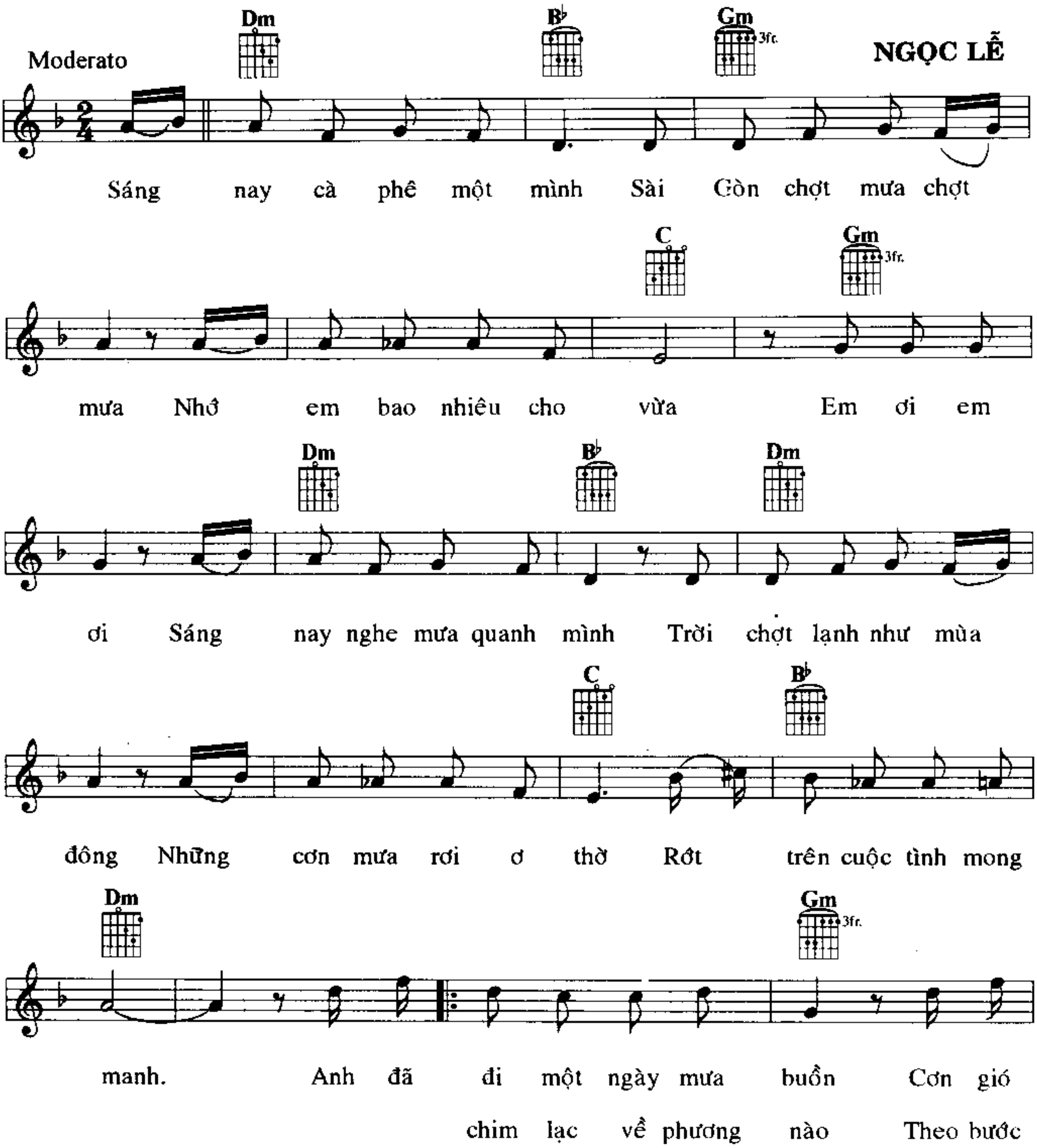
Nhạc: LƯU HỮU PHƯỚC
Lời: MAI VĂN BỘ - NGUYỄN THÀNH NGUYÊN
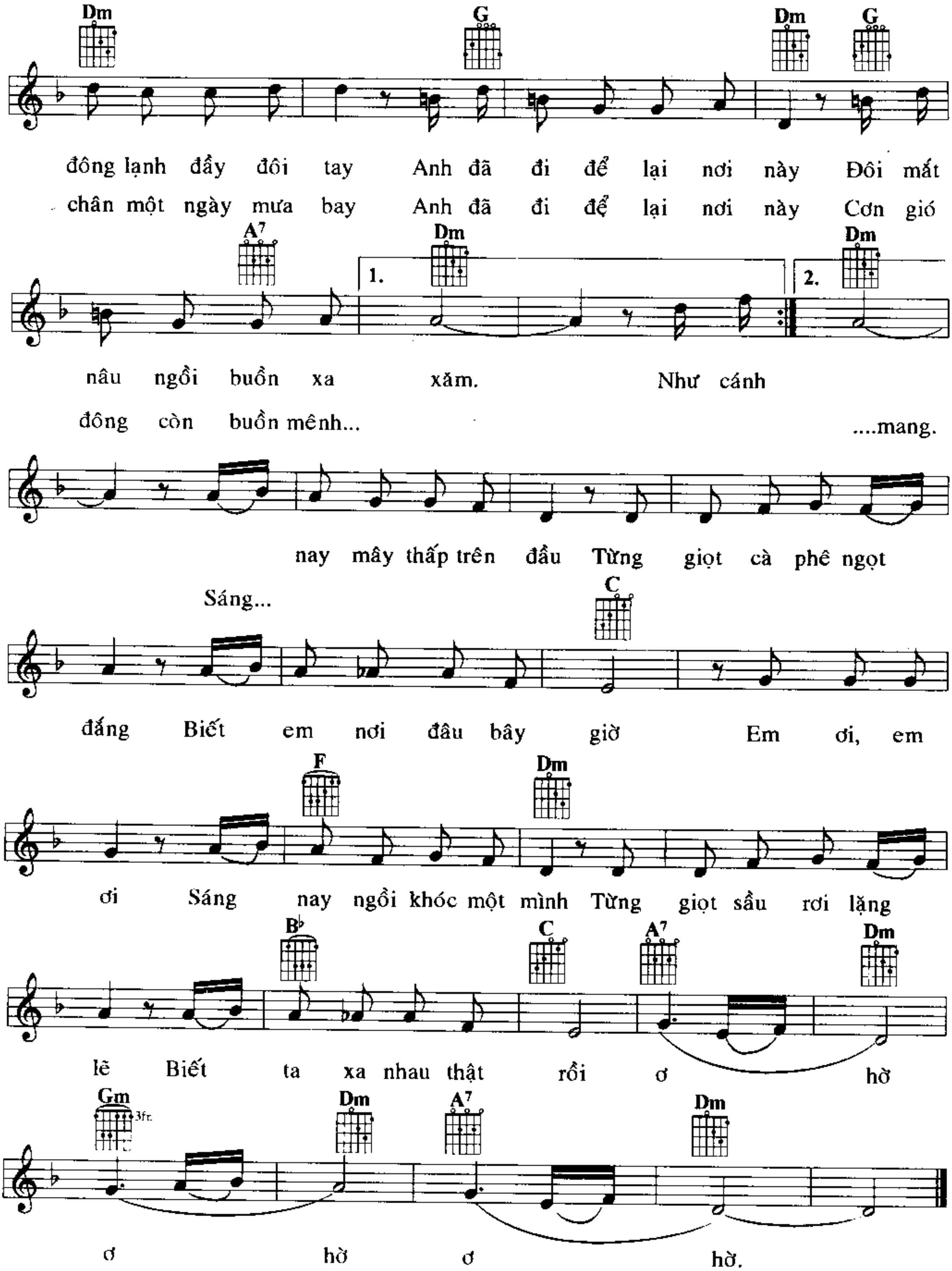



Dm Am Gm 3fr. Dm
Mây nước thiêng liêng còn ghi chép rành Thời liệt
Nay đã bao lâu, còn đâu nữa rồi? Thời gian
Am Gm 3fr. Dm
oanh của bao người xưa trung chánh.
qua đã bôi mờ trong đêm tối
Am Gm 3fr. C
Vì yêu quốc gia vui lòng hiến thân.
Người nay có hay, đã vì chúng ta.
Am Gm 3fr. G
Liều mình ra tay tuốt gươm bao lần. Dòng
Người hùng anh xưa giữ non nước nhà.
G
nước trắng xóa dưới trời quang đãng. Từ
D
xưa nêu cao tấm gương anh hùng. Dù
G
có sấm sét bão bùng mưa nắng Đằng
D7 G
Giang vẫn sáng để cho nòi giống soi chung.

CAFÉ MỘT MÌNH

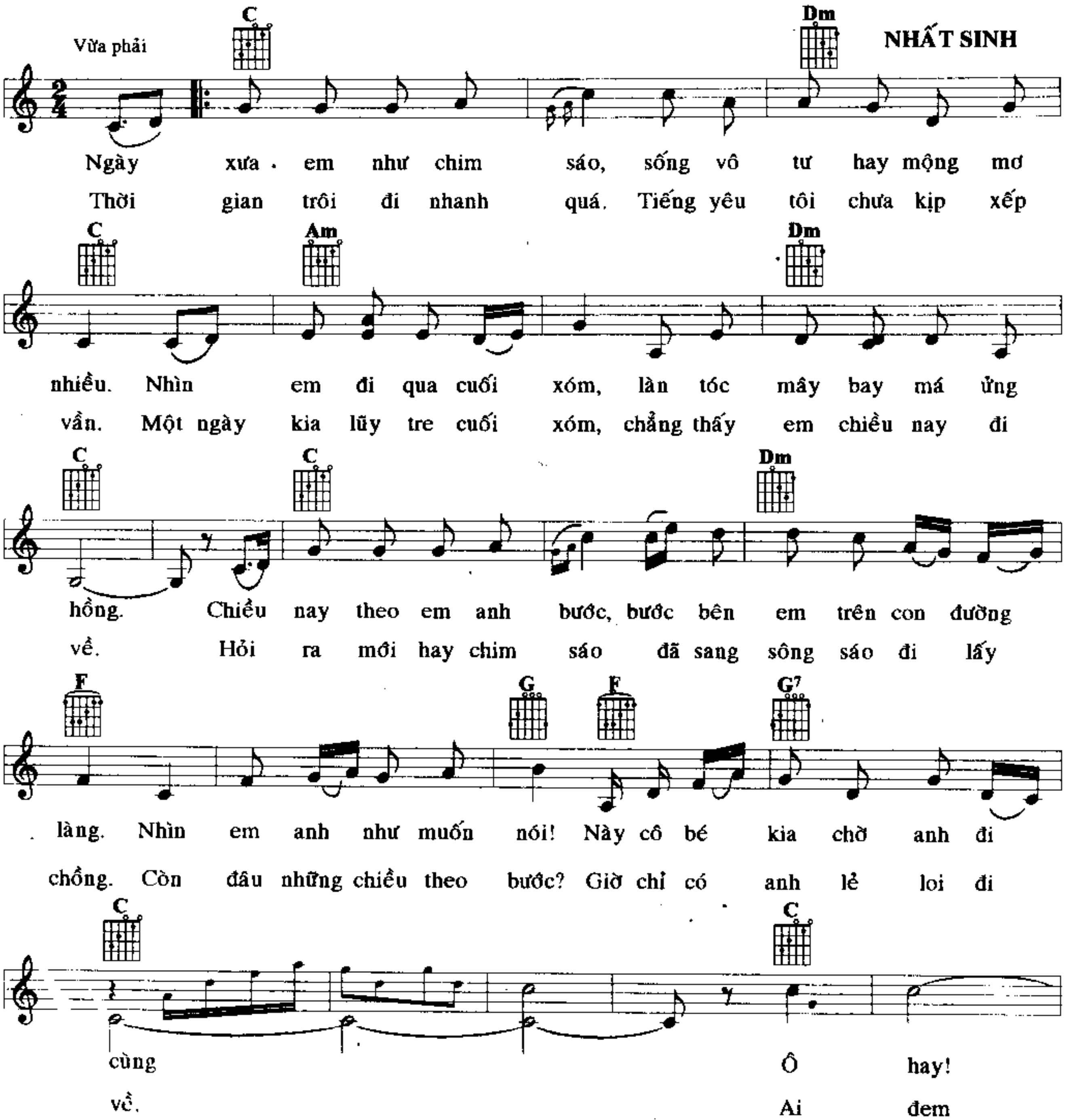
NGỌC LỄ
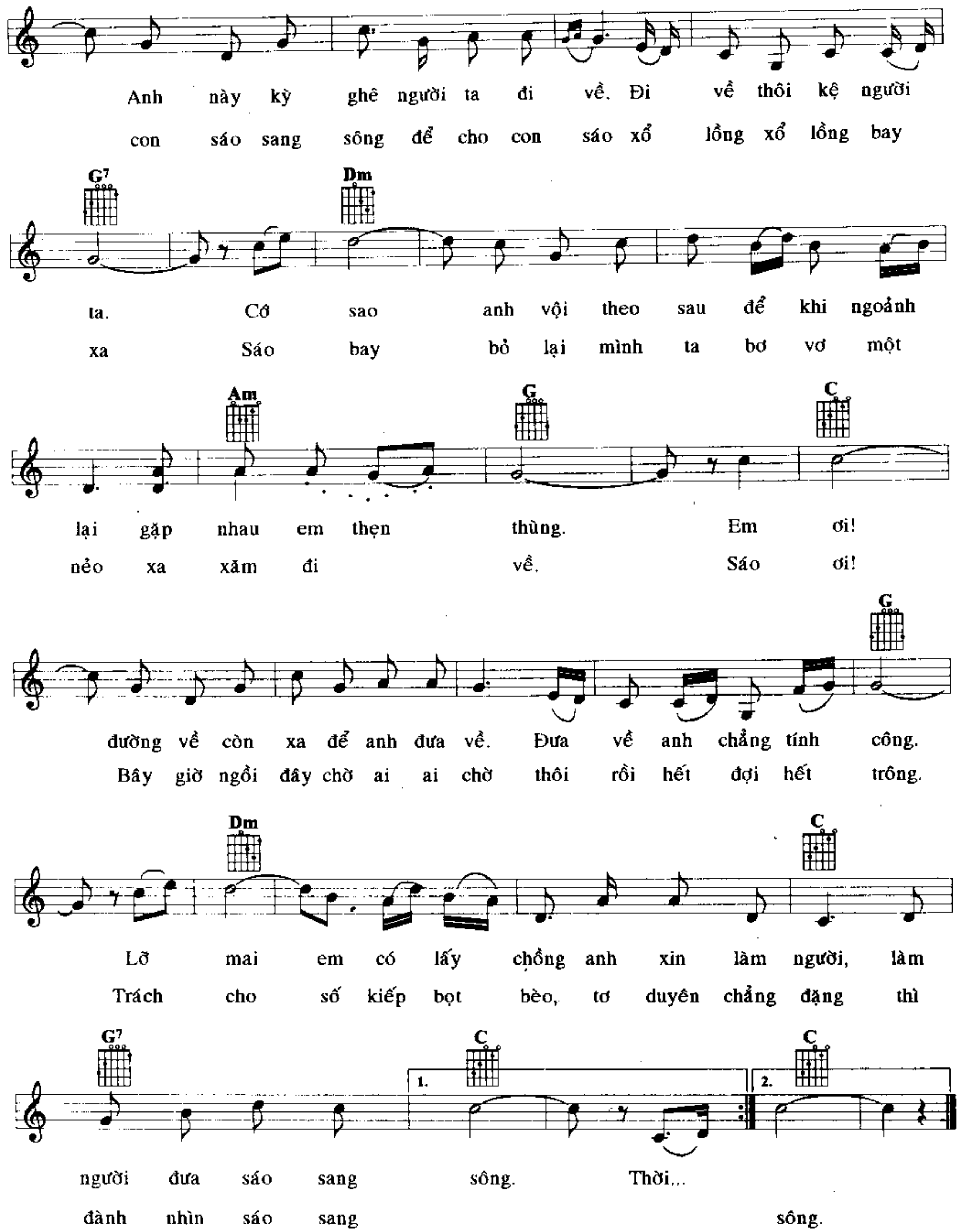



Dm G Dm G
đông lạnh đầy đôi tay Anh đã đi để lại nơi này Đôi mắt
chân một ngày mưa bay Anh đã đi để lại nơi này Cơn gió
A7 Dm Dm
1. 2.
nâu ngồi buồn xa xăm. Như cánh
đông còn buồn mênh... ....mang.
nay mây thấp trên đầu Từng giọt cà phê ngọt
Sáng...
C
đắng Biết em nơi đâu bây giờ Em ơi, em
F Dm
ơi Sáng nay ngồi khóc một mình Từng giọt sầu rơi lặng
B♭ C A7 Dm
lẽ Biết ta xa nhau thật rồi ơ hờ
Gm 3fr. Dm A7 Dm
ơ hờ ơ hờ.

Chim sáo ngày xưa

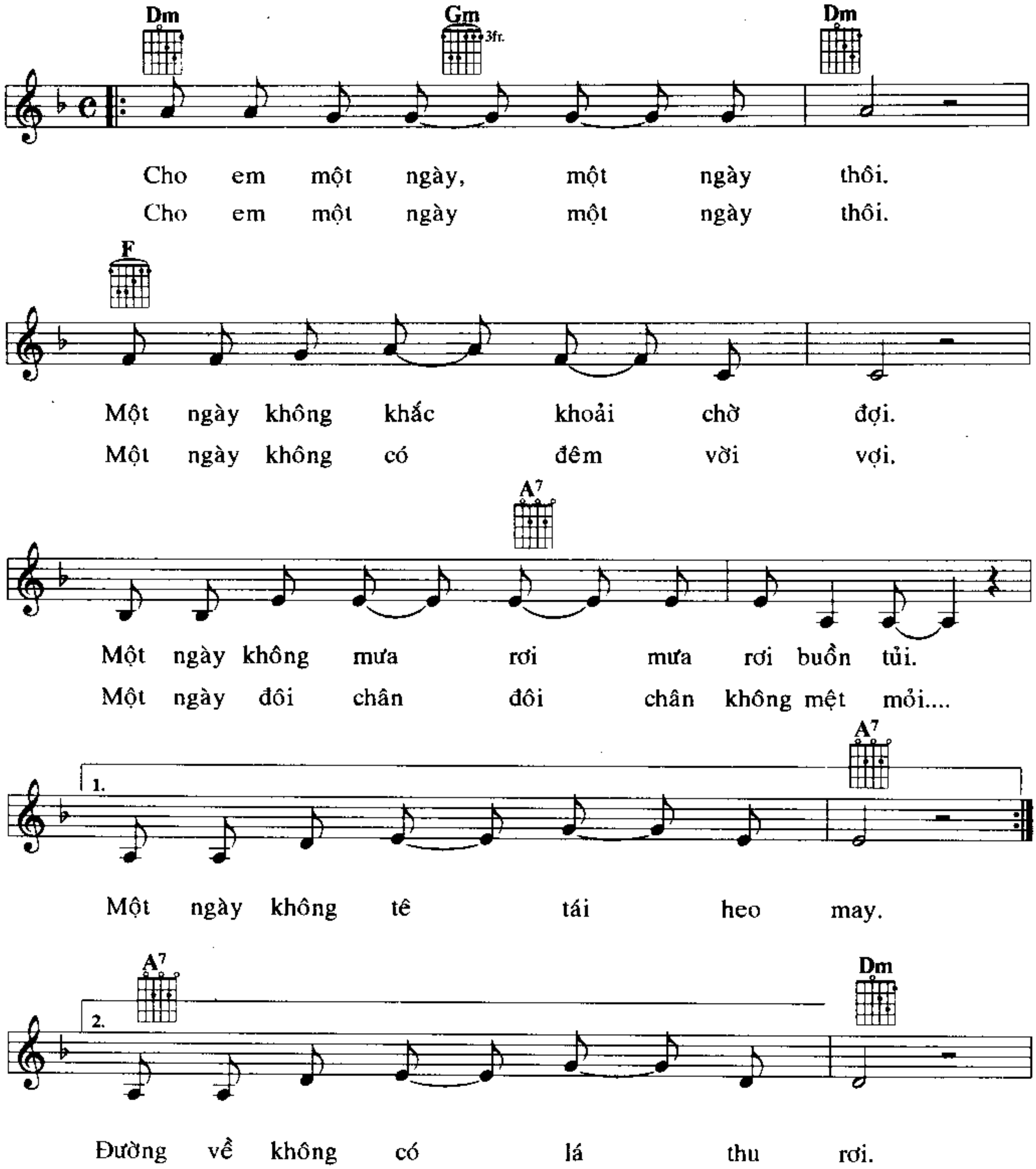
NHẤT SINH

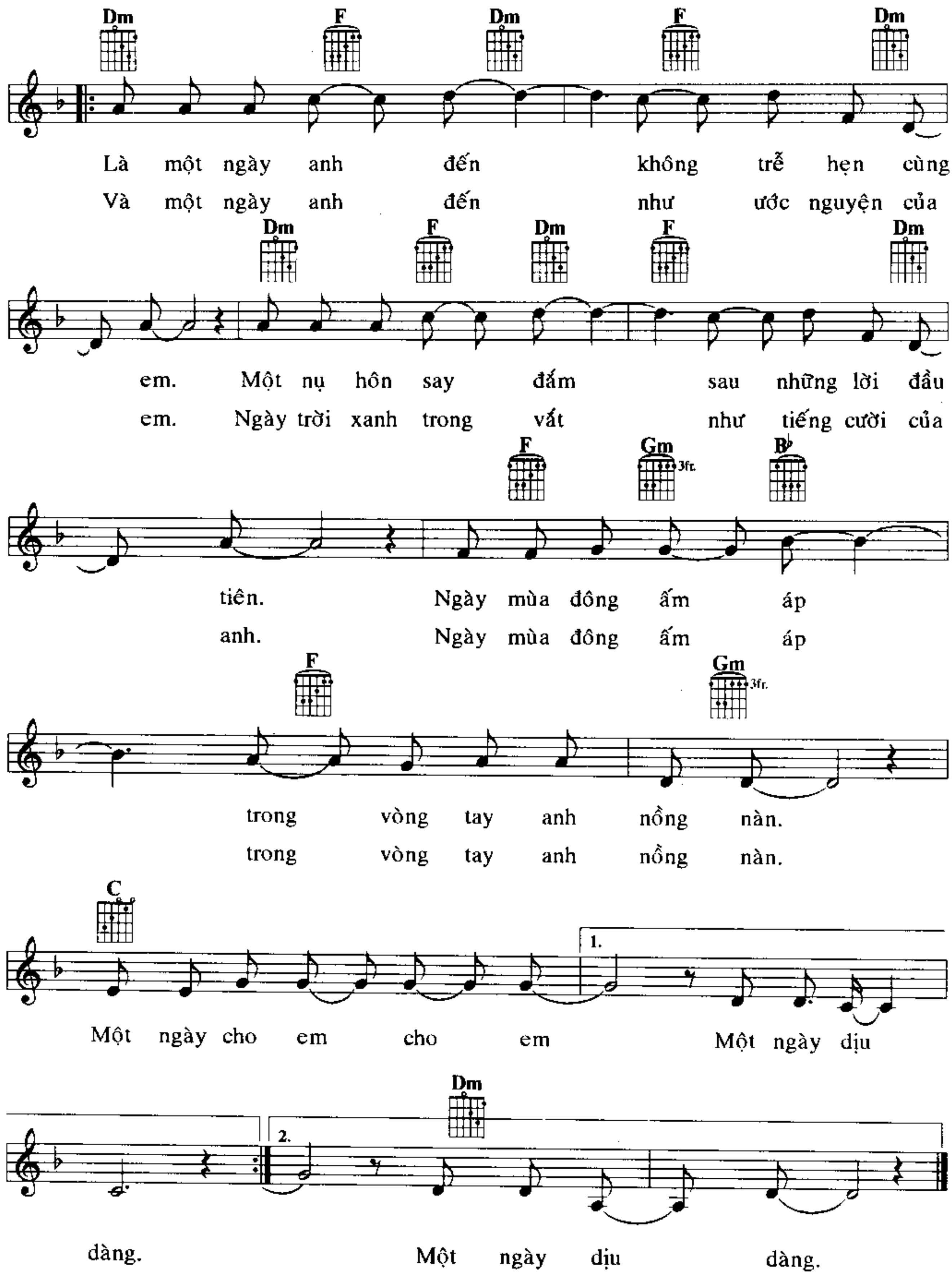



Anh này kỳ ghê người ta đi về. Đi về thôi kệ người
con sáo sang sông để cho con sáo xổ lồng xổ lồng bay
G7
Dm
ta. Có sao anh vội theo sau để khi ngoảnh
xa Sáo bay bỏ lại mình ta bơ vơ một
Am
G
C
lại gặp nhau em thẹn thùng. Em ơi!
nẻo xa xăm đi về. Sáo ơi!
G
đường về còn xa để anh đưa về. Đưa về anh chẳng tính công.
Bây giờ ngồi đây chờ ai ai chờ thôi rồi hết đợi hết trông.
Dm
C
Lỡ mai em có lấy chồng anh xin làm người, làm
Trách cho số kiếp bọt bèo, tơ duyên chẳng đặng thì
G7
C
C
1.
2.
người đưa sáo sang sông. Thời...
đành nhìn sáo sang sông.

CHO EM MỘT NGÀY

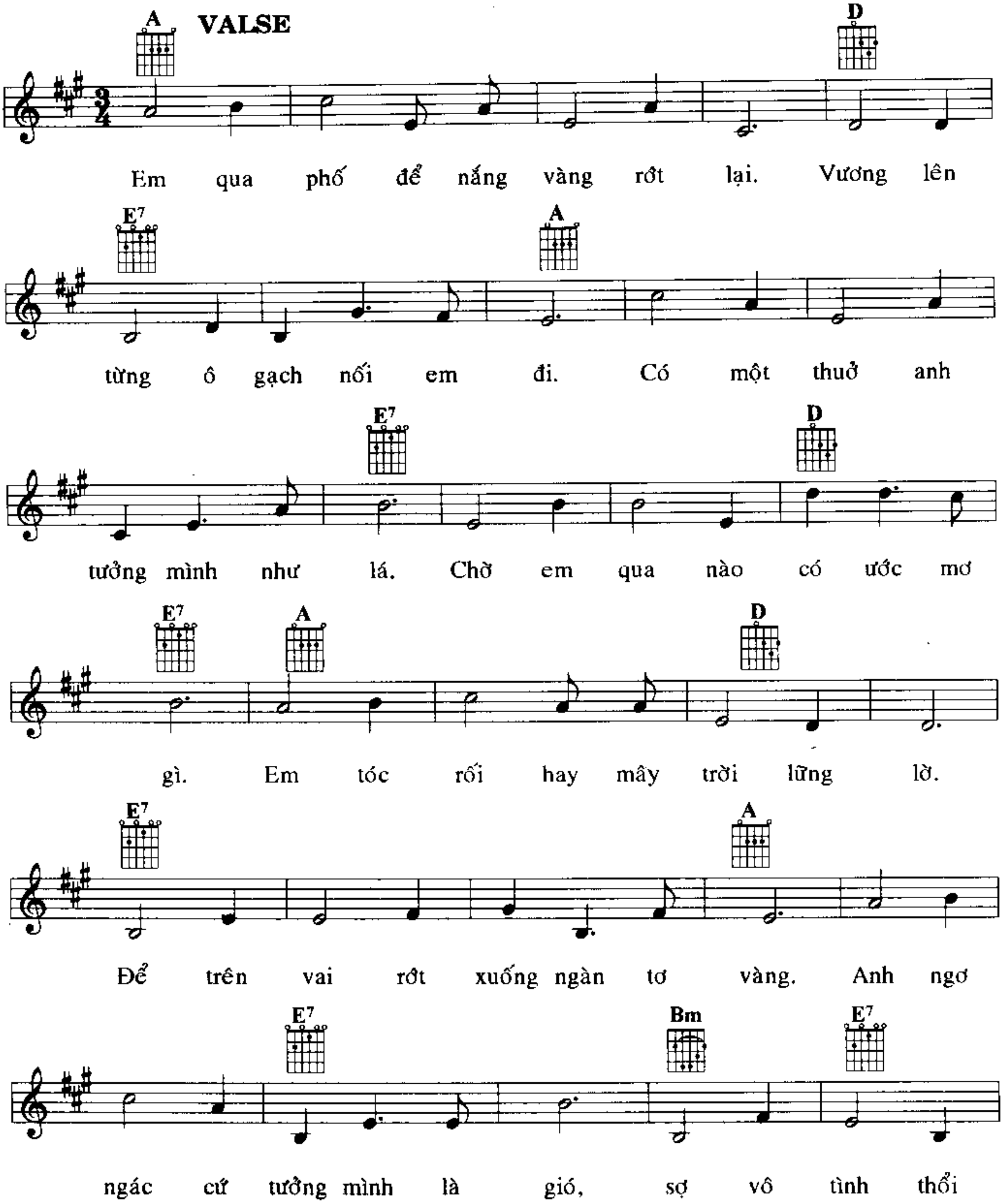
DƯƠNG THỤ

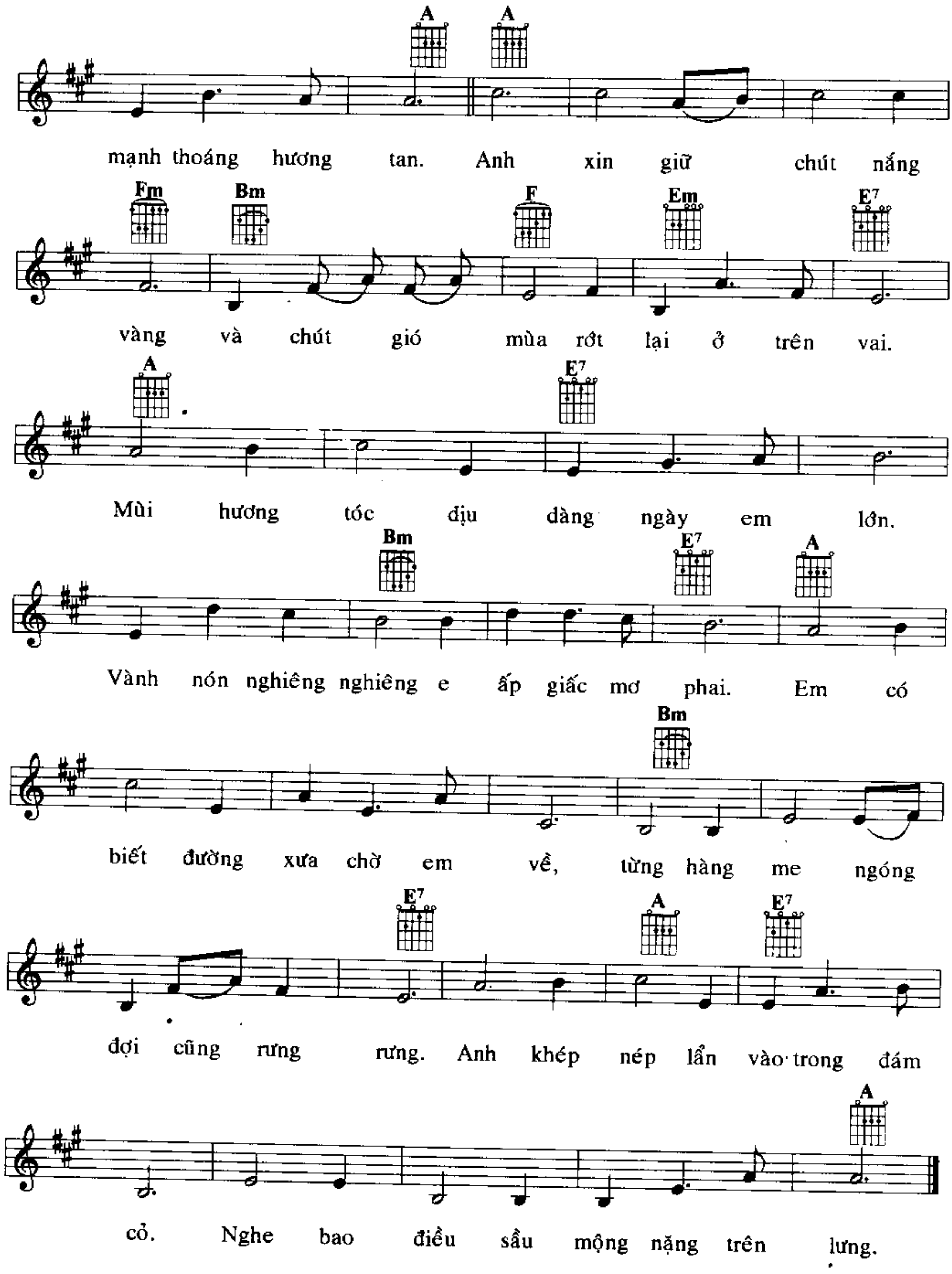



Dm F Dm F Dm
Là một ngày anh đến không trễ hẹn cùng
Và một ngày anh đến như ước nguyện của
Dm F Dm F Dm
em. Một nụ hôn say đắm sau những lời đầu
em. Ngày trời xanh trong vắt như tiếng cười của
F Gm 3fr. B♭
tiên. Ngày mùa đông ấm áp
anh. Ngày mùa đông ấm áp
F Gm 3fr.
trong vòng tay anh nồng nàn.
trong vòng tay anh nồng nàn.
C
1.
Một ngày cho em cho em Một ngày dịu
Dm
2.
dàng. Một ngày dịu dàng.

CHÚT KỶ NIỆM DỊU DÀNG
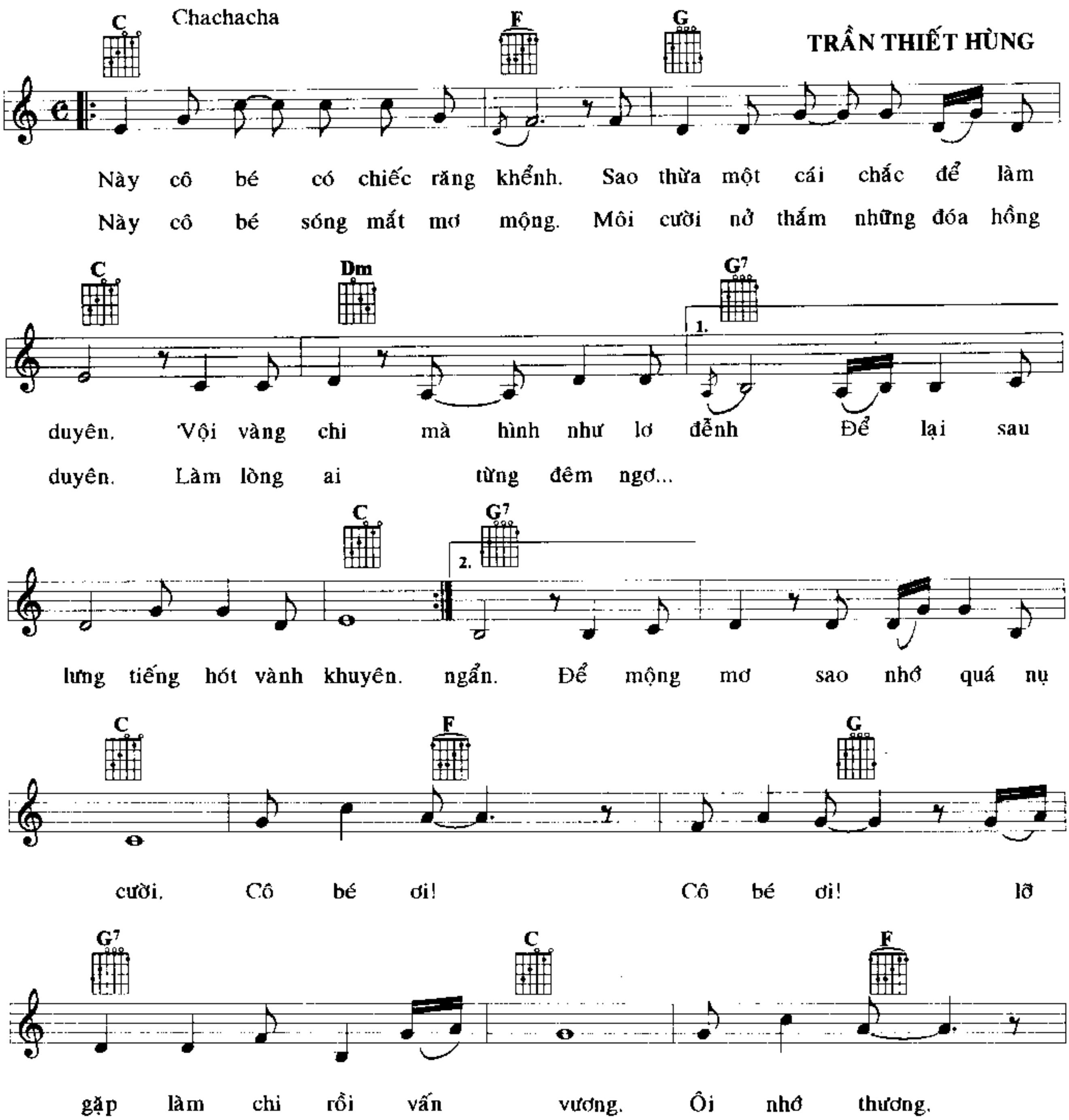
NGUYỄN NGỌC THIỆN
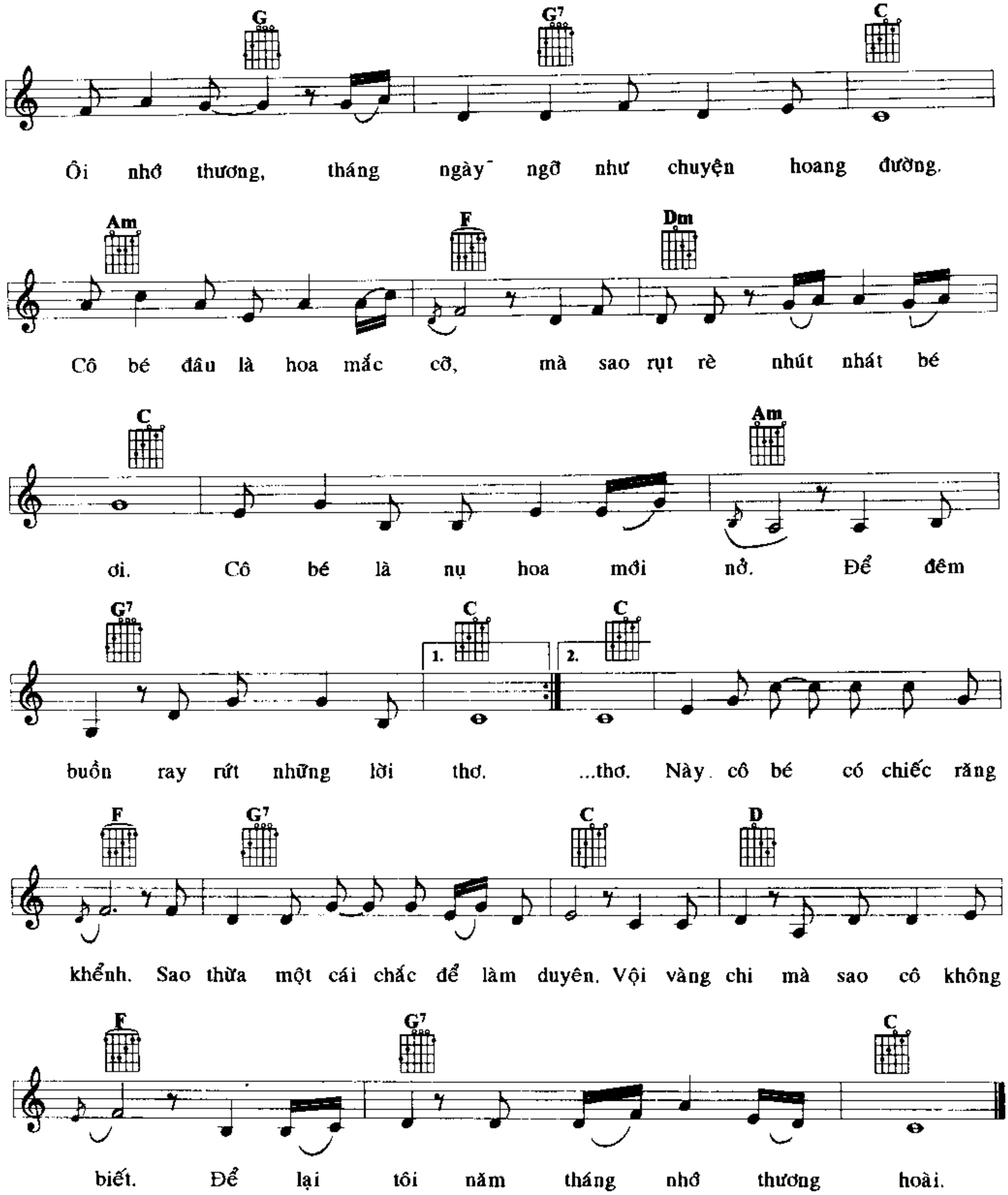



A A
mạnh thoáng hương tan. Anh xin giữ chút nắng
Fm Bm F Em E7
vàng và chút gió mùa rớt lại ở trên vai.
A E7
Mùi hương tóc dịu dàng ngày em lớn.
Bm E7 A
Vành nón nghiêng nghiêng e ấp giấc mơ phai. Em có
Bm
biết đường xưa chờ em về, từng hàng me ngóng
E7 A E7
đợi cũng rưng rưng. Anh khép nép lẩn vào trong đám
A
cỏ. Nghe bao điều sầu mộng nặng trên lưng.

Cô bé có chiếc răng khểnh
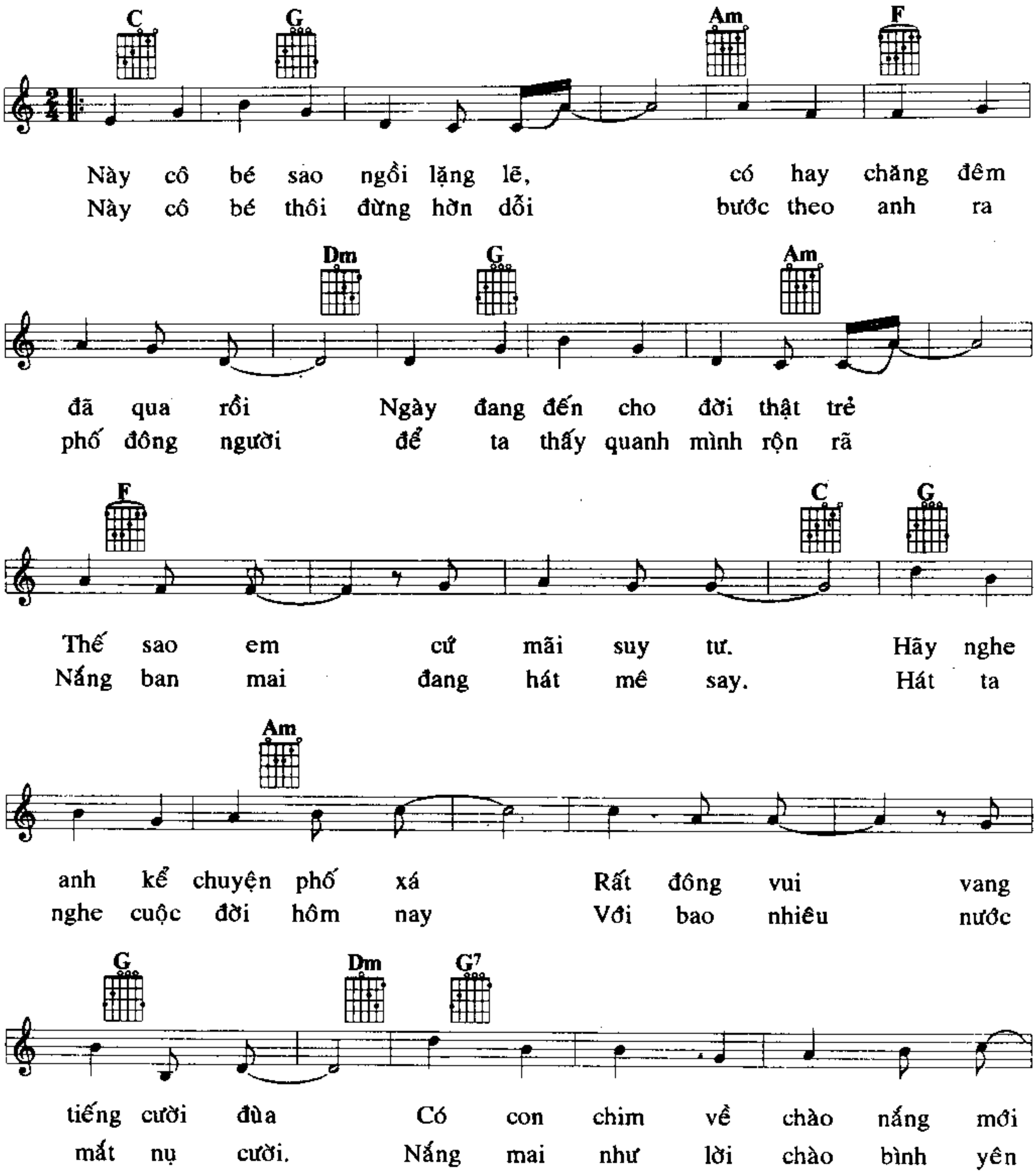
TRẦN THIẾT HÙNG

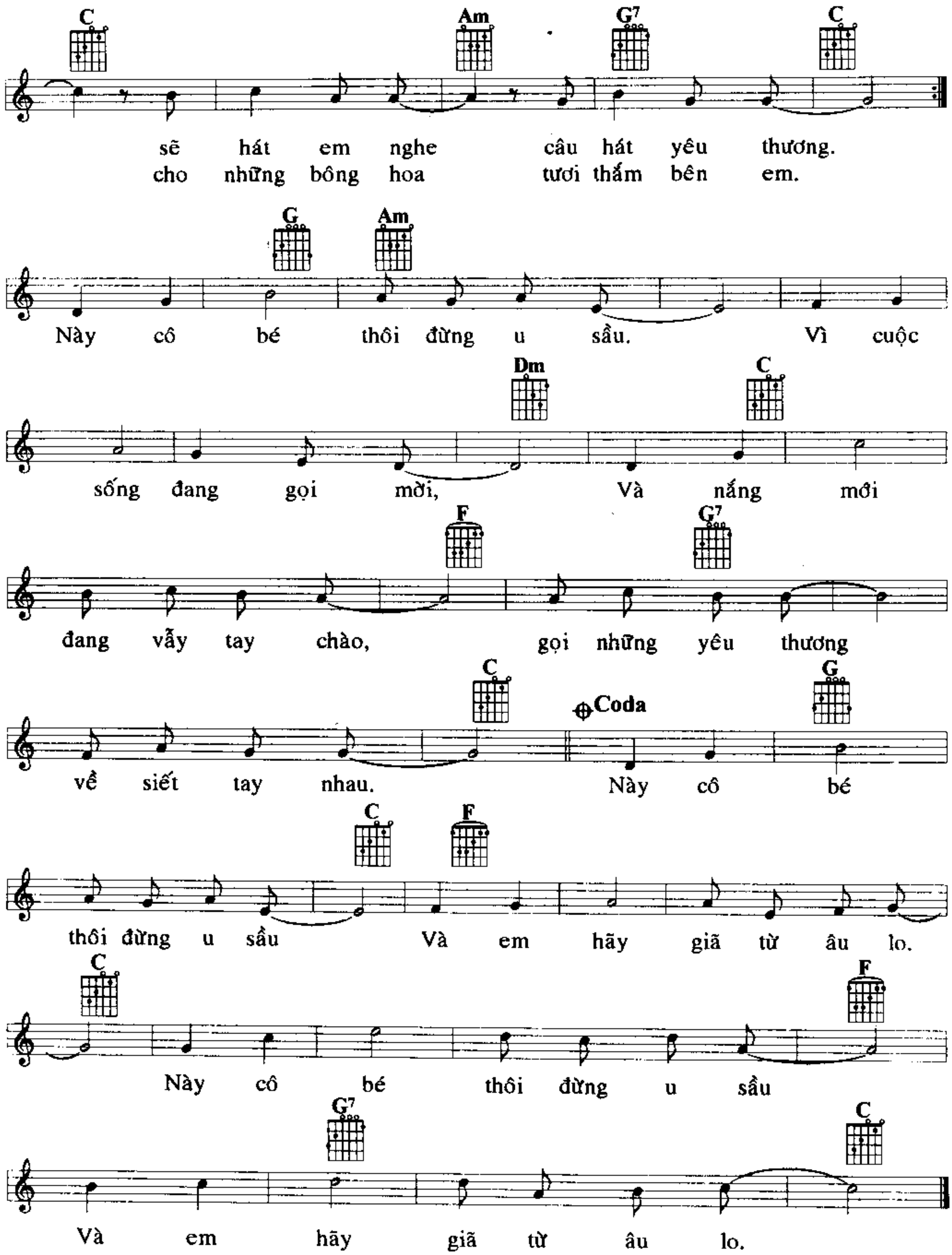



G G7 C
Ôi nhớ thương, tháng ngày ngỡ như chuyện hoang đường.
Am F Dm
Cô bé đâu là hoa mắc cỡ, mà sao rụt rè nhút nhát bé
C Am
ơi. Cô bé là nụ hoa mới nở. Để đêm
G7 C C
1. 2.
buồn ray rứt những lời thơ. ...thơ. Này cô bé có chiếc răng
F G7 C D
khểnh. Sao thừa một cái chấc để làm duyên. Vội vàng chi mà sao cô không
F G7 C
biết. Để lại tôi năm tháng nhớ thương hoài.

CÔ BÉ U SẦU
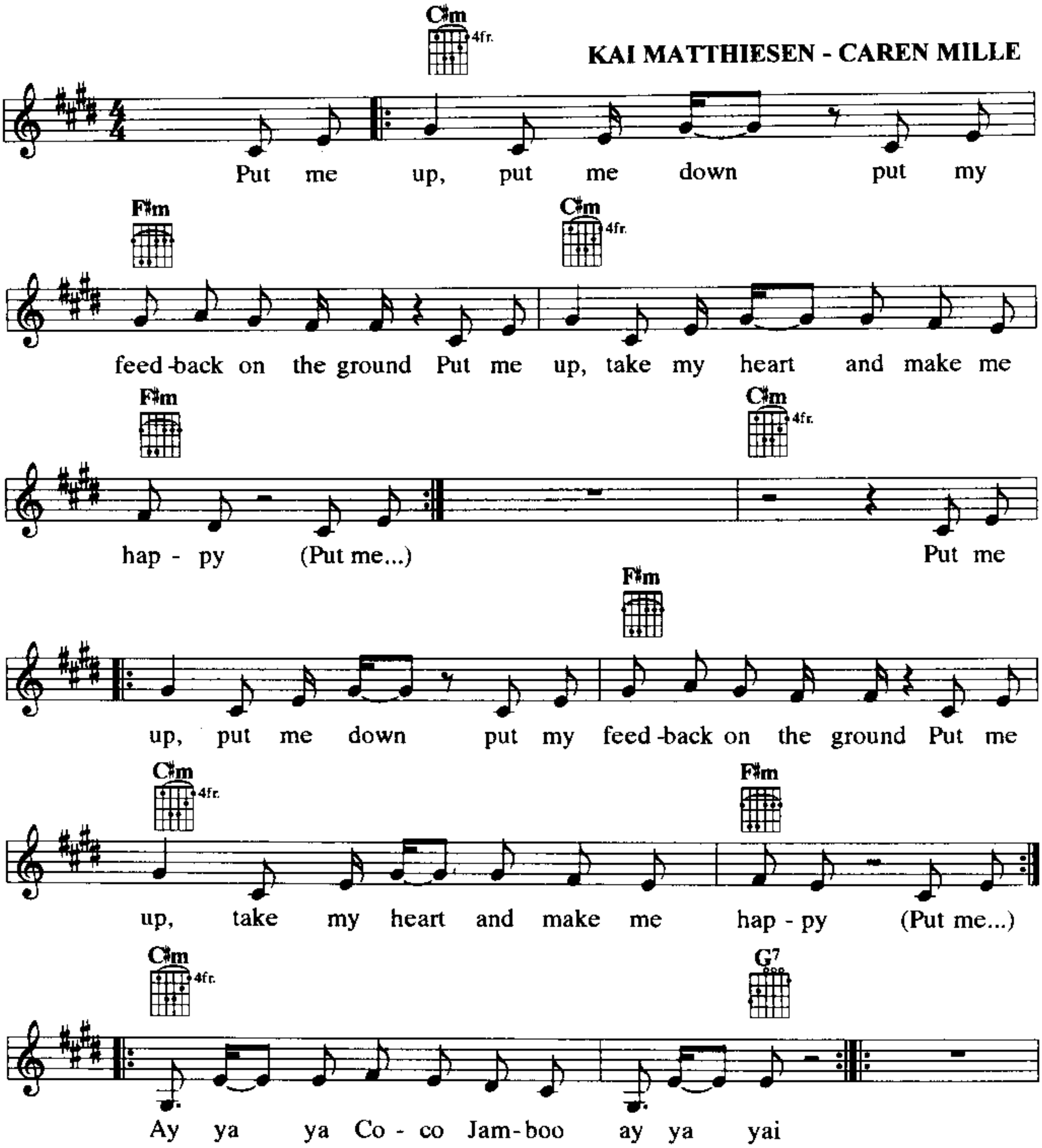
NGUYỄN NGỌC THIỆN

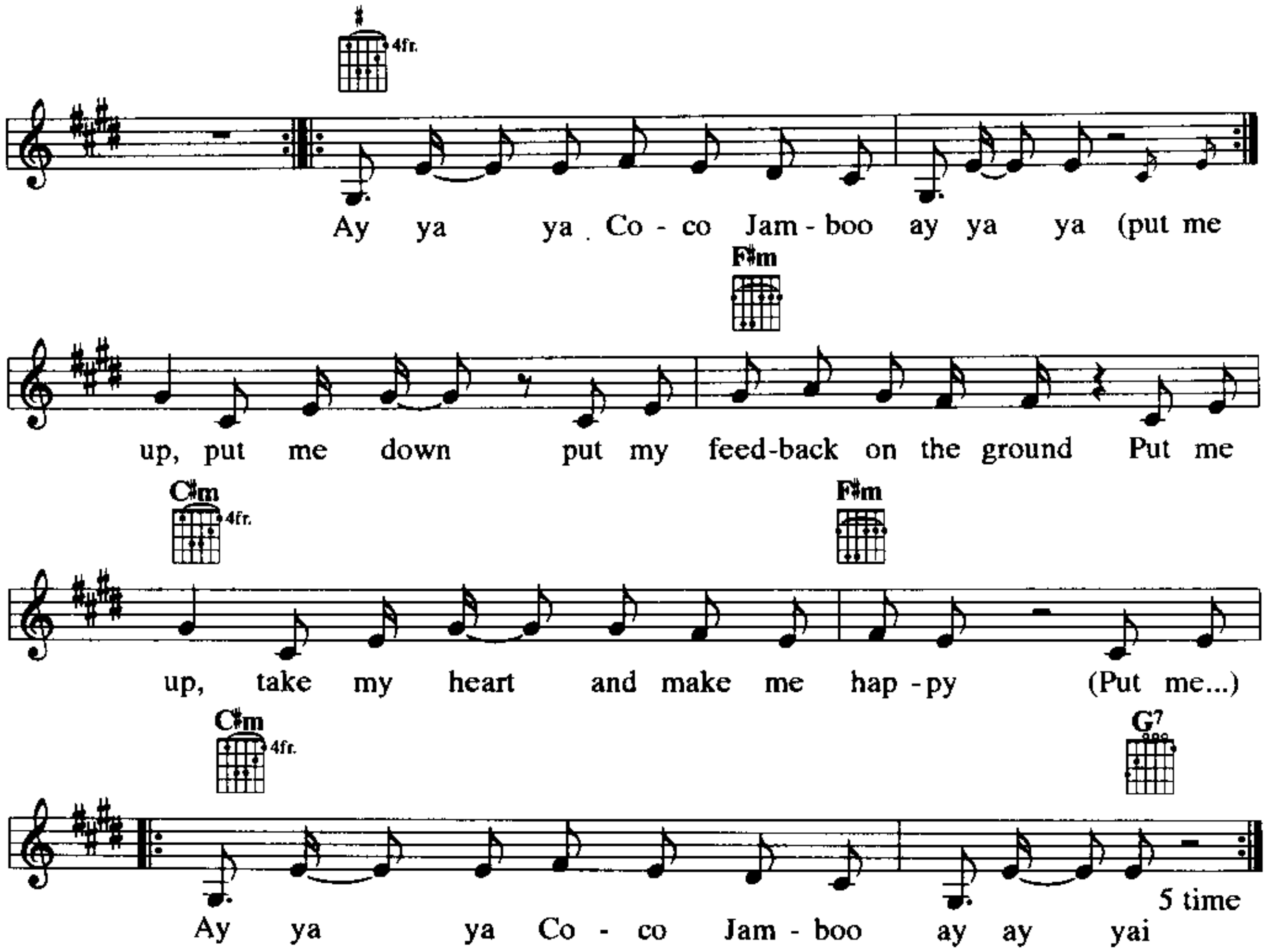



C Am G7 C
sẽ hát em nghe câu hát yêu thương.
cho những bông hoa tươi thắm bên em.
G Am
Này cô bé thôi đừng u sầu. Vì cuộc
Dm C
sống đang gọi mời, Và nắng mới
F G7
đang vẫy tay chào, gọi những yêu thương
C Coda G
về siết tay nhau. Này cô bé
C F
thôi đừng u sầu Và em hãy giã từ âu lo.
C F
Này cô bé thôi đừng u sầu
G7 C
Và em hãy giã từ âu lo.

COCO JAMBO

KAI MATTHIESEN - CAREN MILLE



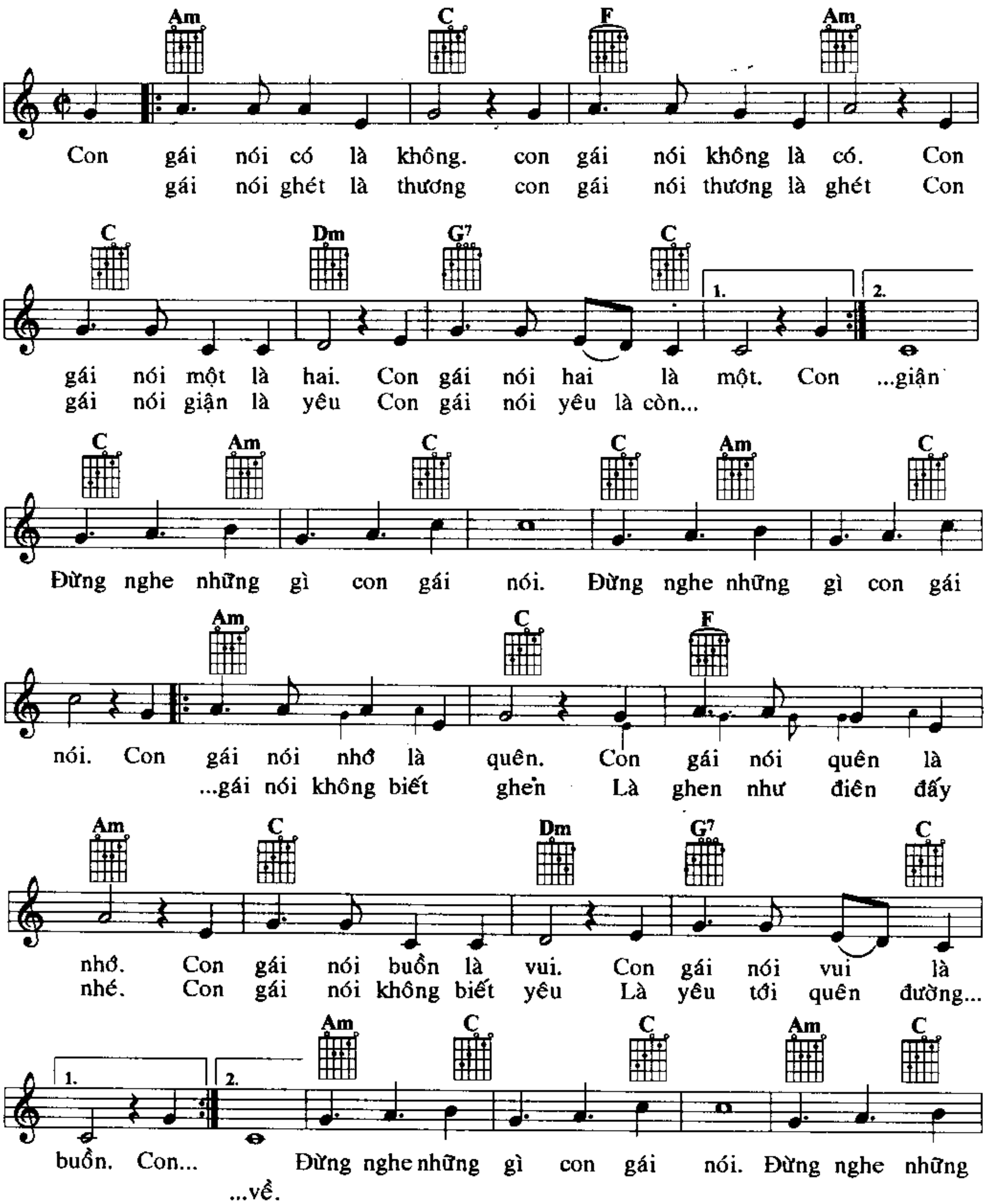


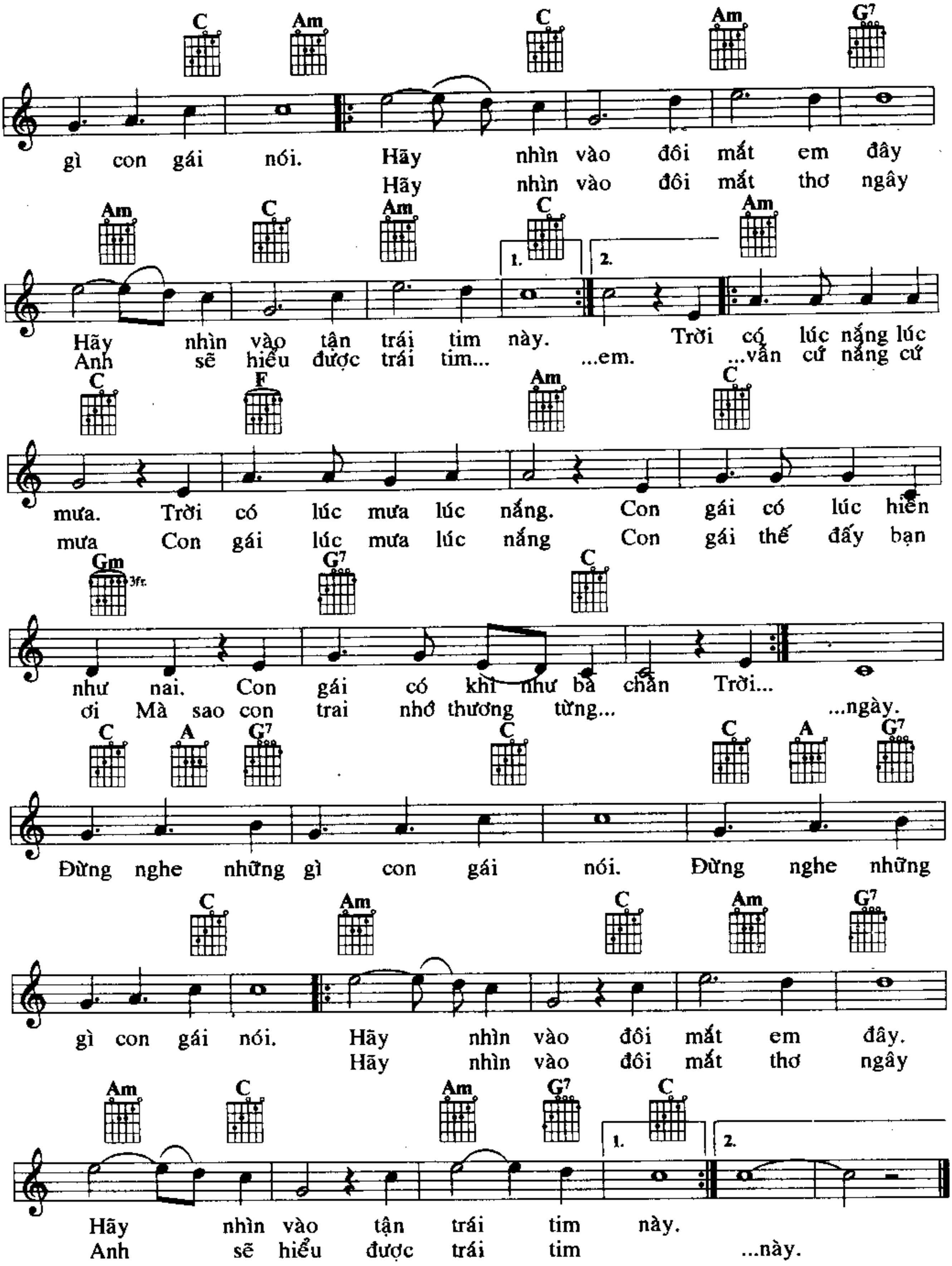
(1) Here we go gettin' smooth to the grove.
Showing lovely ladies how I soothe as I move.
That's what they say but I can't prove.
So turn it up again and watch me move to the groov
As we get close you whisper coco.
I hold you in my arms and you say jamboo.
Now I gotta go so coco-

(2) That's the way I treat dem girls kinda smooth se
Cos' there's one man and go! that's me see.
So let me show you round as you sip your tee gee.
But no coco loco boom while I take apee lee.
When I hold my baby tighten she says I do it nicer.
I like my chicken with rice and lemonada.
And that's what you get when she shout out jamboo.
Now I gotta go so coco. Now I gotta go so coco-

CON GÁI
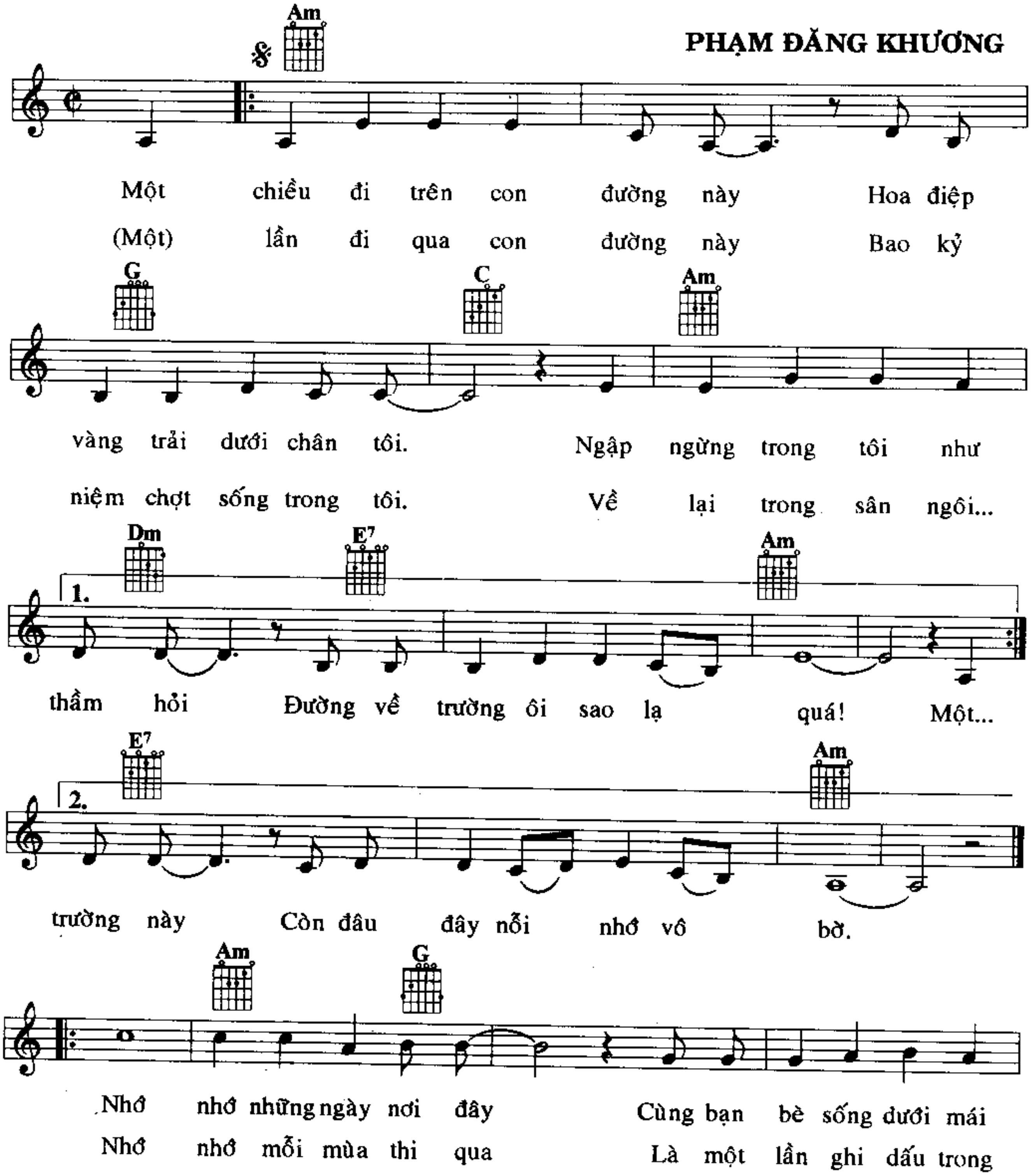
NGỌC LỄ

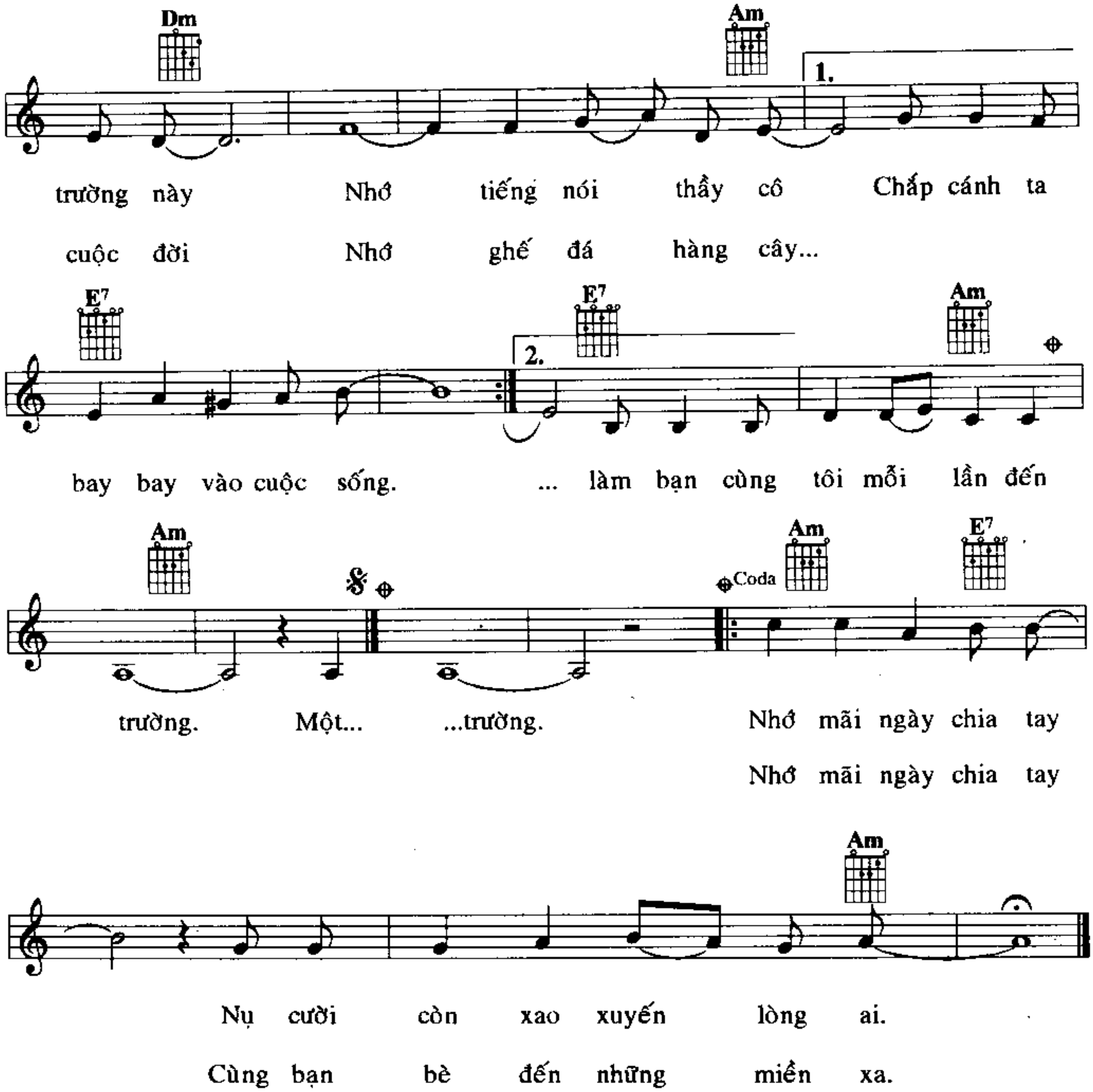



C Am C Am G7
gì con gái nói. Hãy nhìn vào đôi mắt em đây
Hãy nhìn vào đôi mắt thơ ngây
Am C Am C Am
1. 2.
Hãy nhìn vào tận trái tim này. Trời có lúc nắng lúc
Anh sẽ hiểu được trái tim... ...em. ...vẫn cứ nắng cứ
C F Am C
mưa. Trời có lúc mưa lúc nắng. Con gái có lúc hiền
mưa Con gái lúc mưa lúc nắng Con gái thế đấy bạn
Gm 3fr. G7 C
như nai. Con gái có khi như bà chằn Trời...
ơi Mà sao con trai nhớ thương từng... ...ngày.
C A G7 C C A G7
Đừng nghe những gì con gái nói. Đừng nghe những
C Am C Am G7
gì con gái nói. Hãy nhìn vào đôi mắt em đây.
Hãy nhìn vào đôi mắt thơ ngây
Am C Am G7 C
1. 2.
Hãy nhìn vào tận trái tim này.
Anh sẽ hiểu được trái tim ...này.

CON ĐƯỜNG ĐẾN TRƯỜNG
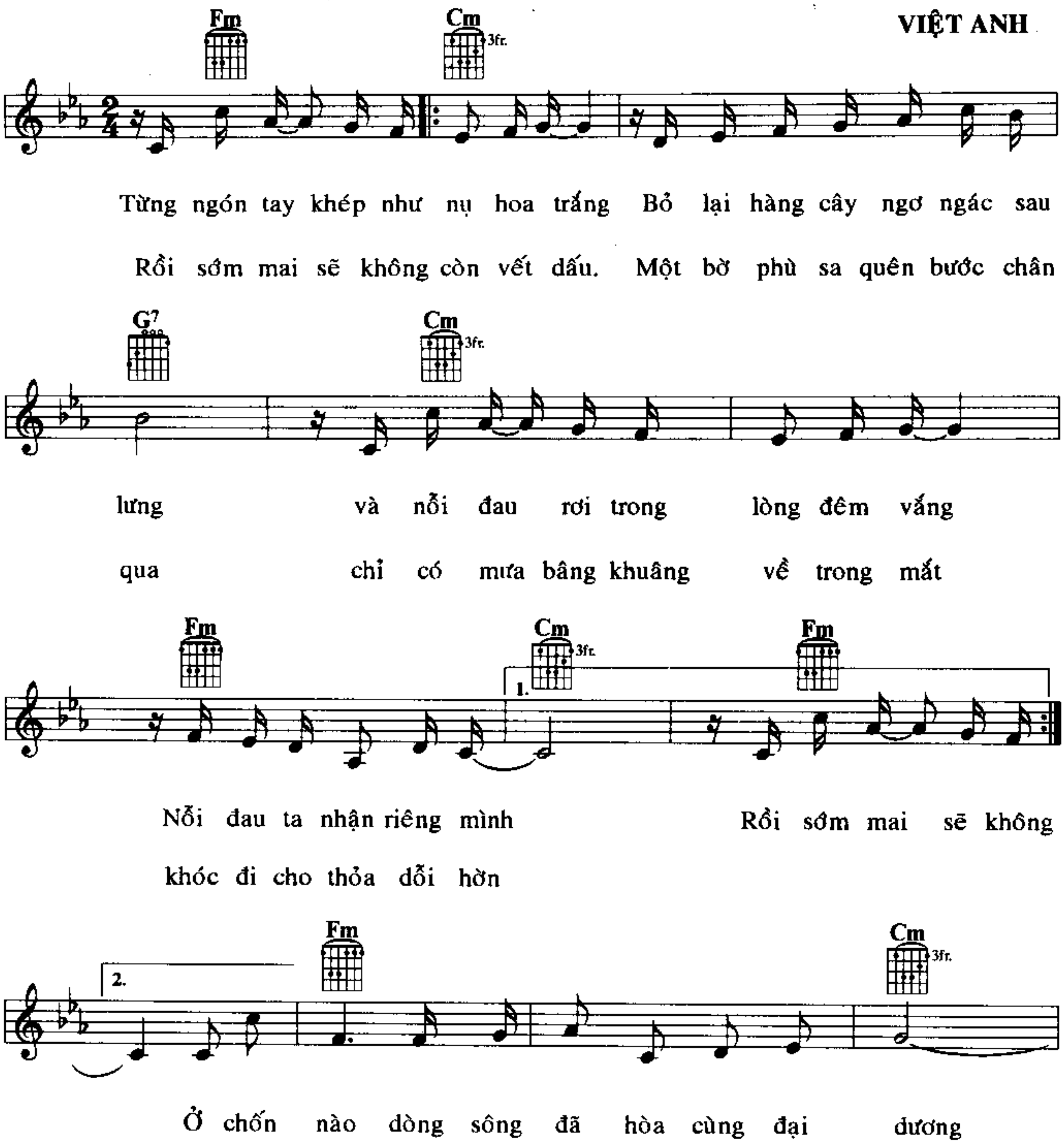
PHẠM ĐĂNG KHƯƠNG

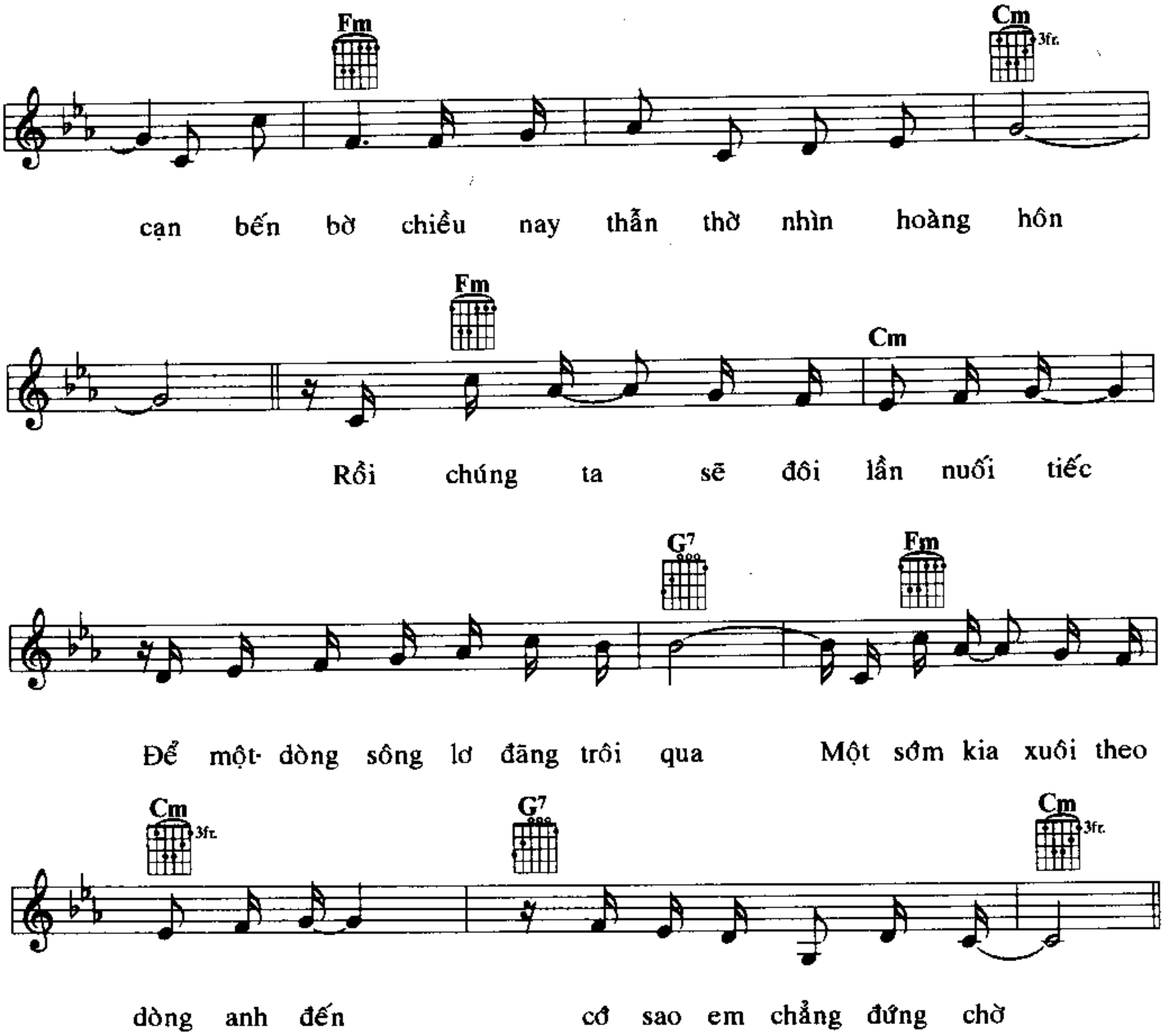



Dm
Am
1.
trường này Nhớ tiếng nói thầy cô Chấp cánh ta
cuộc đời Nhớ ghế đá hàng cây...
E7
2.
E7
Am
bay bay vào cuộc sống. ... làm bạn cùng tôi mỗi lần đến
Am
Coda
Am
E7
trường. Một... ...trường. Nhớ mãi ngày chia tay
Nhớ mãi ngày chia tay
Am
Nụ cười còn xao xuyến lòng ai.
Cùng bạn bè đến những miền xa.

Dòng sông lơ đãng
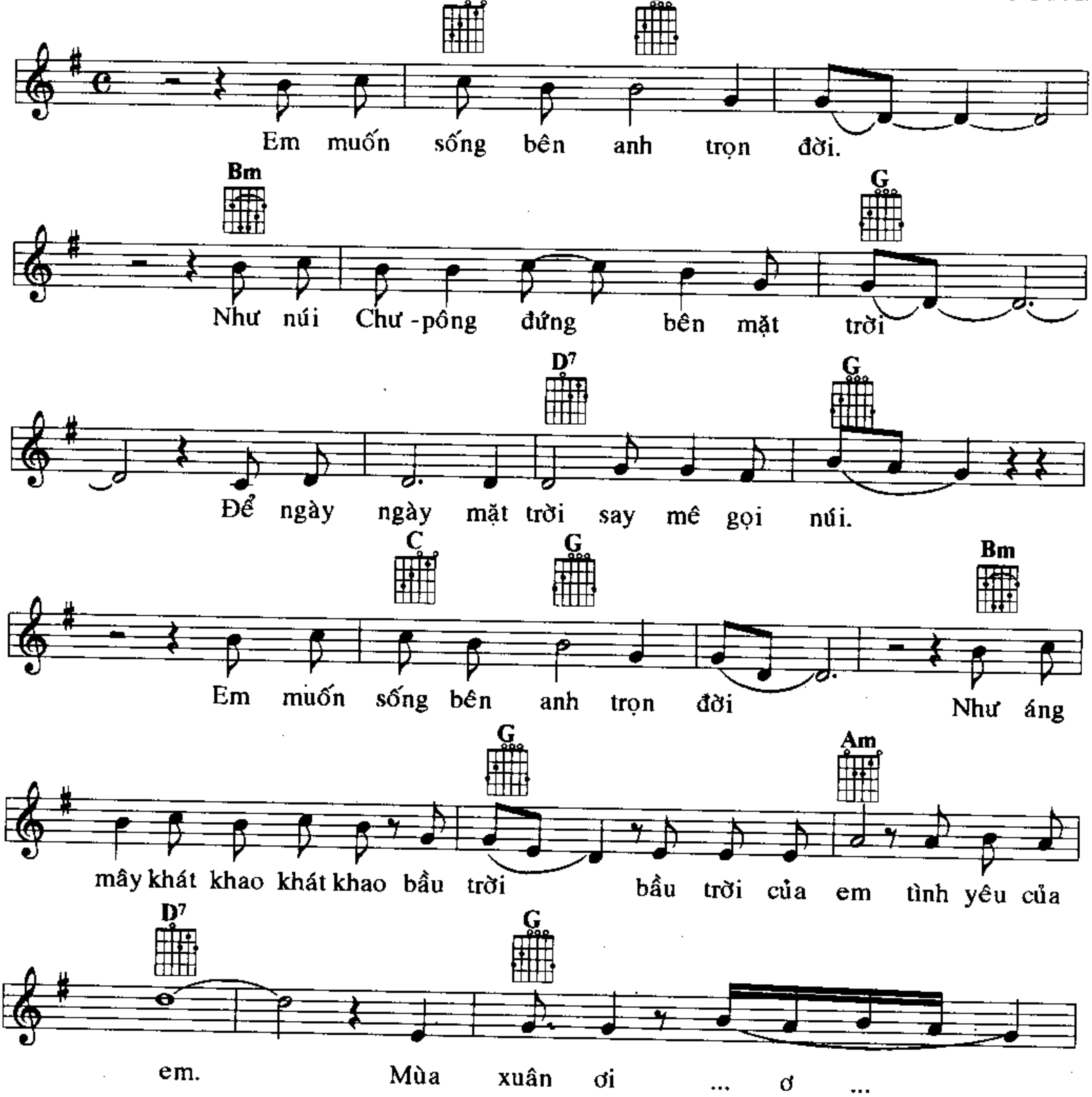
VIỆT ANH

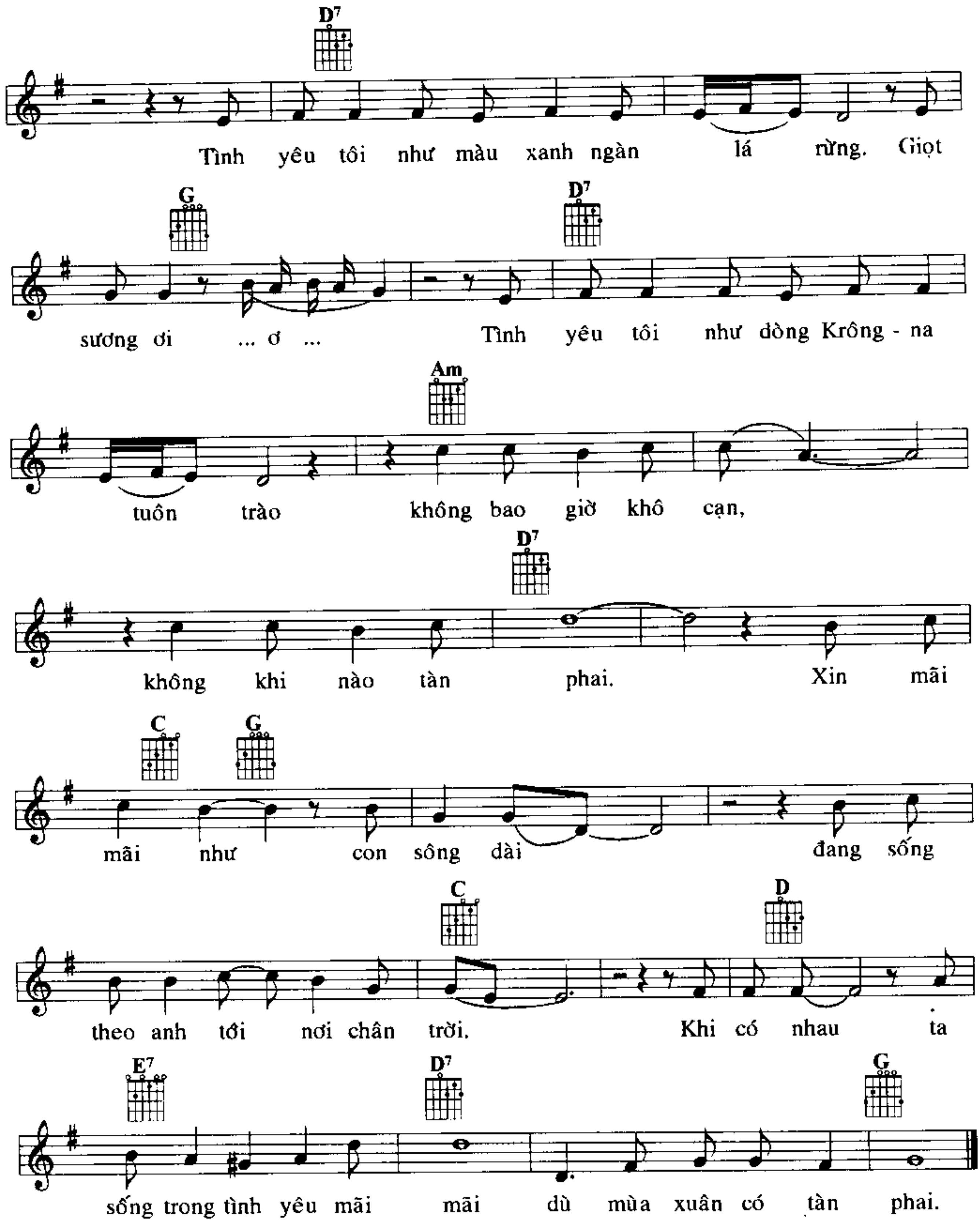



Fm
Cm
cạn bến bờ chiều nay thẫn thờ nhìn hoàng hôn
Fm
Cm
Rồi chúng ta sẽ đôi lần nuối tiếc
G7
Fm
Để một dòng sông lơ đãng trôi qua Một sớm kia xuôi theo
Cm
G7
Cm
dòng anh đến cớ sao em chẳng đứng chờ

EM MUỐN SỐNG BÊN ANH TRỌN ĐỜI

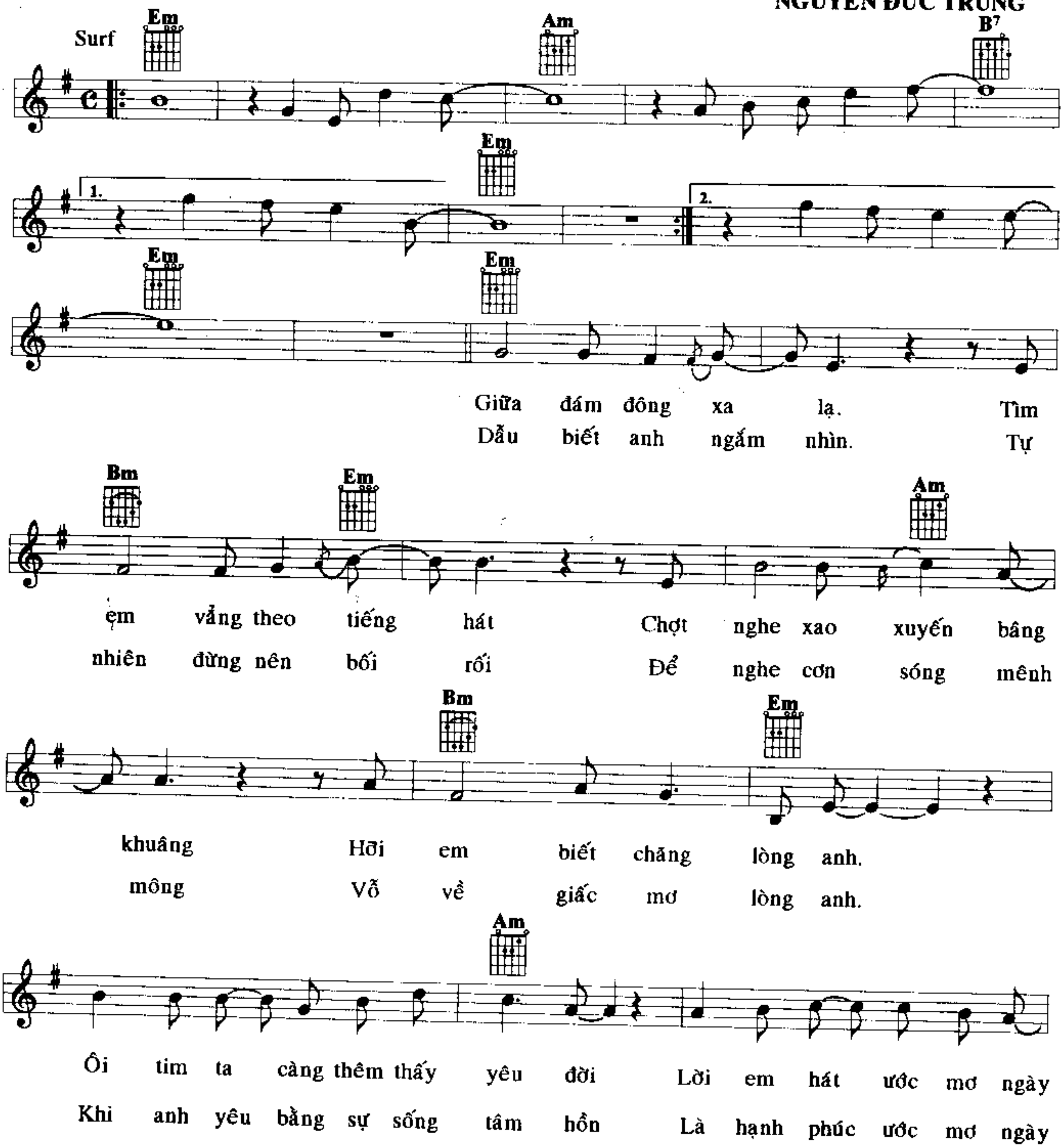
NGUYỄN CƯỜNG
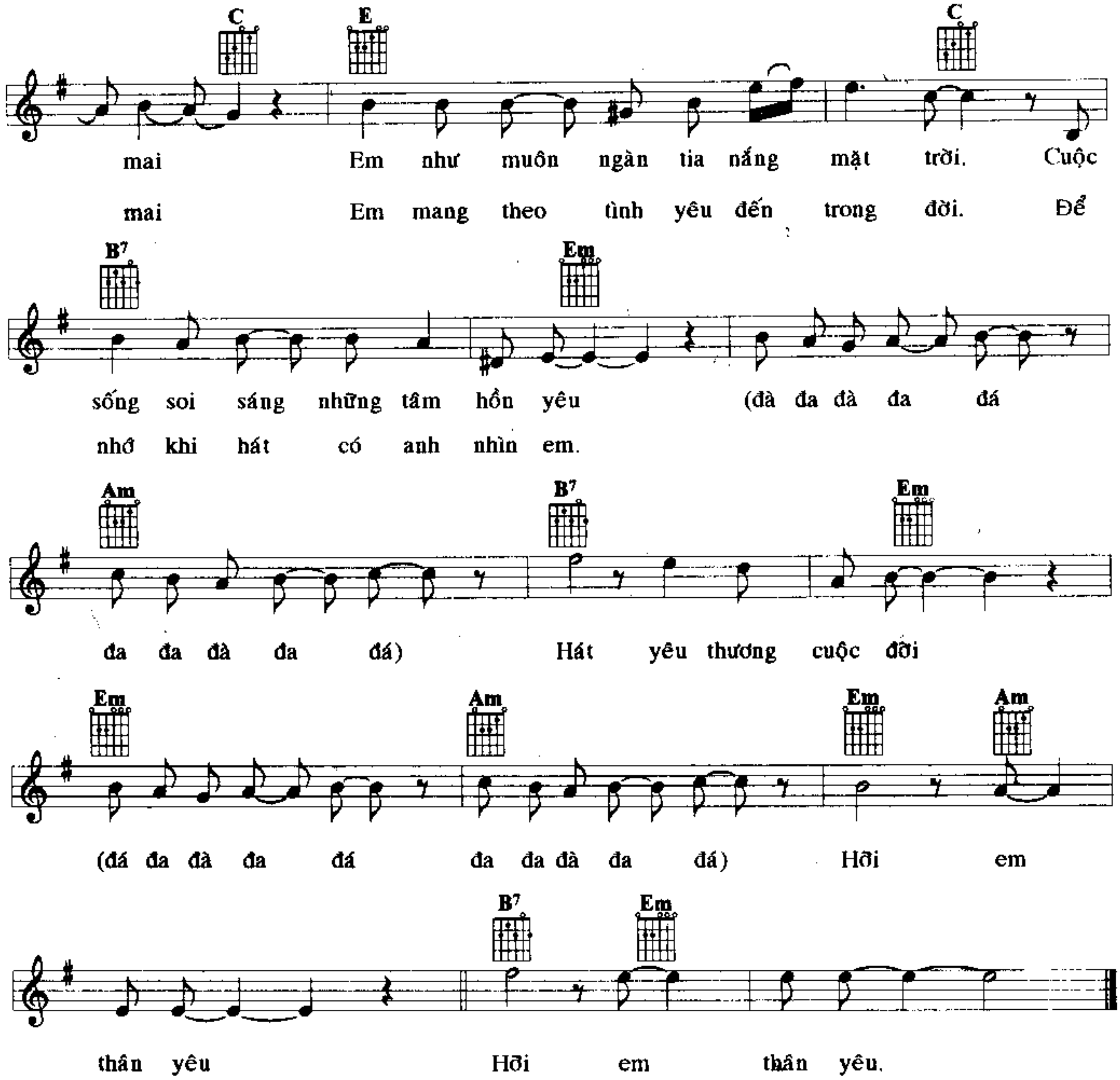



D7
Tình yêu tôi như màu xanh ngàn lá rừng. Giọt
G
D7
sương ơi ... ơ ... Tình yêu tôi như dòng Krông - na
Am
tuôn trào không bao giờ khô cạn,
D7
không khi nào tàn phai. Xin mãi
C
G
mãi như con sông dài đang sống
C
D
theo anh tới nơi chân trời. Khi có nhau ta
E7
D7
G
sống trong tình yêu mãi mãi dù mùa xuân có tàn phai.

Em như tia nắng mặt trời
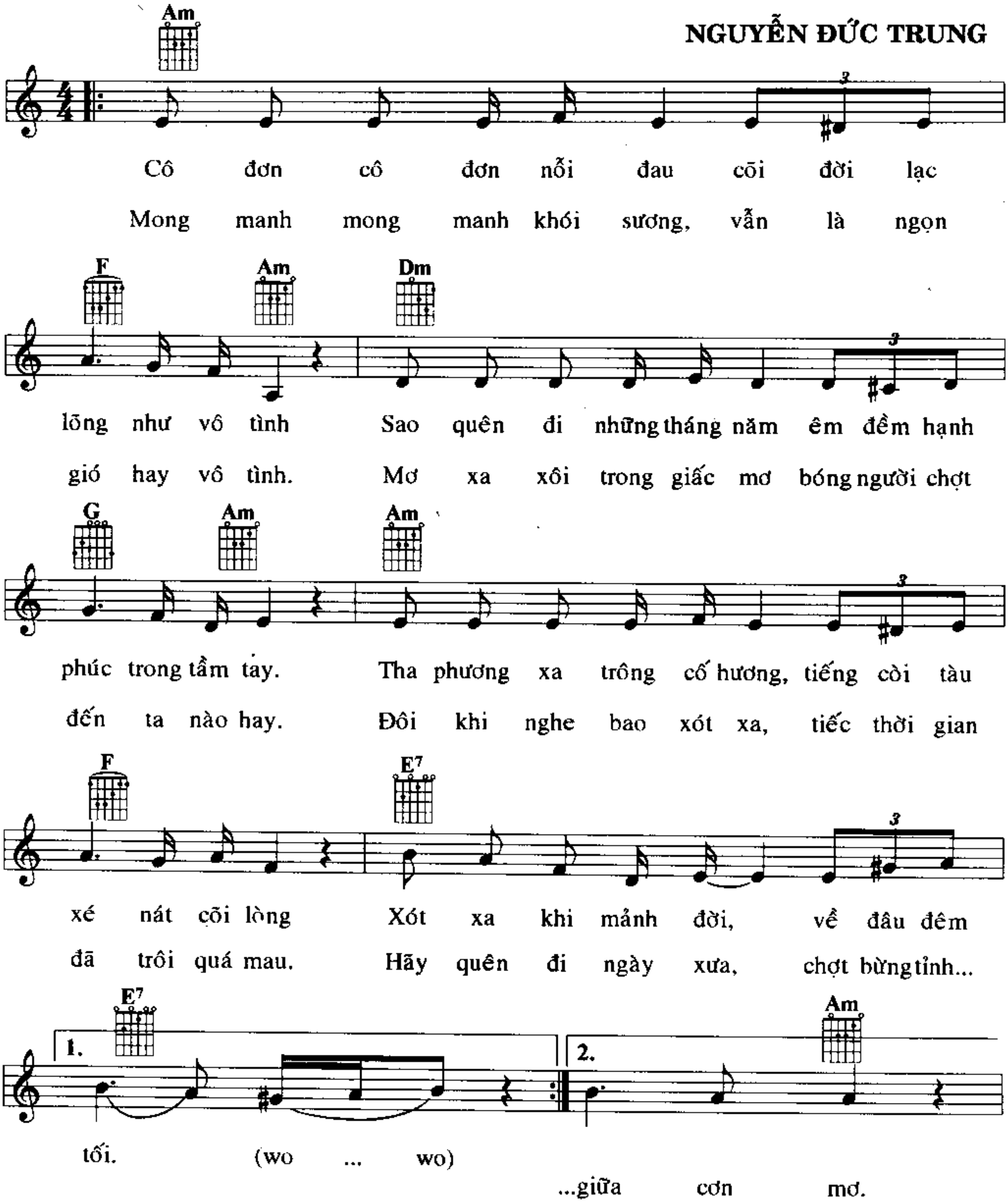
NGUYỄN ĐỨC TRUNG
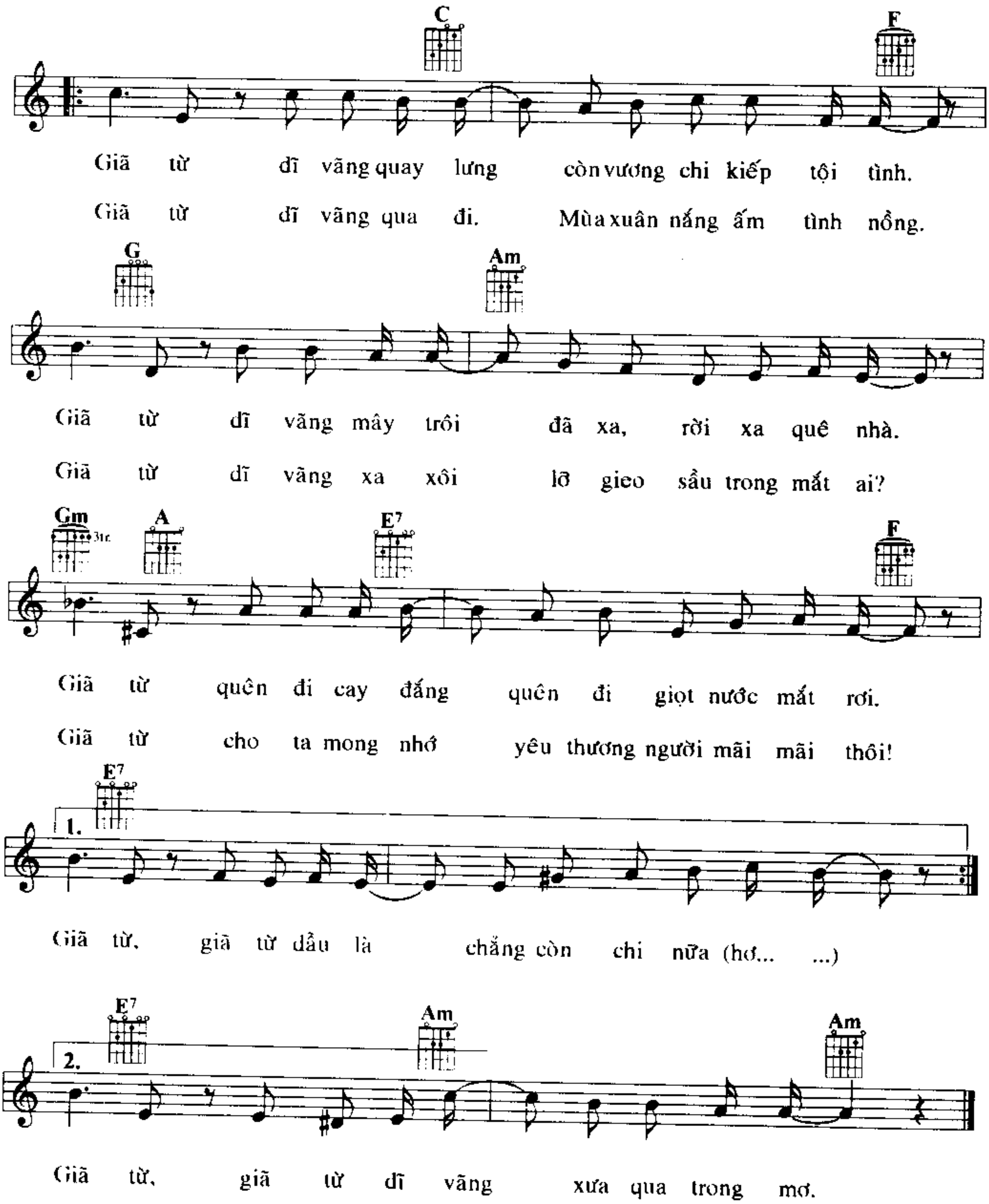



C E C
mai Em như muôn ngàn tia nắng mặt trời. Cuộc
mai Em mang theo tình yêu đến trong đời. Để
B7 Em
sống soi sáng những tâm hồn yêu (đà đa đà đa đá
nhớ khi hát có anh nhìn em.
Am B7 Em
đa đa đà đa đá) Hát yêu thương cuộc đời
Em Am Em Am
(đá đa đà đa đá đa đa đà đa đá) Hỡi em
B7 Em
thân yêu Hỡi em thân yêu.

GIÃ TỪ DĨ VÃNG

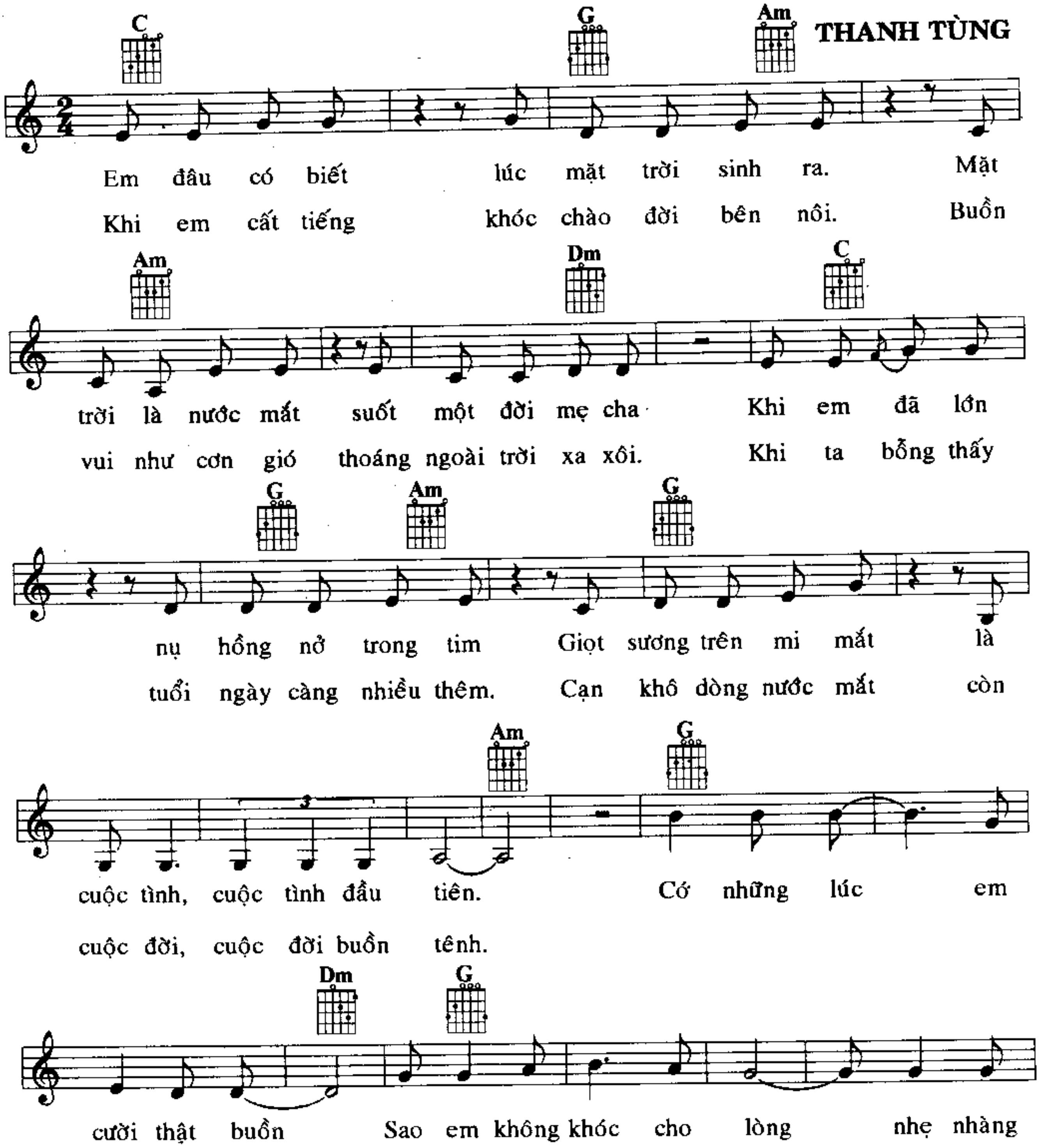
NGUYỄN ĐỨC TRUNG
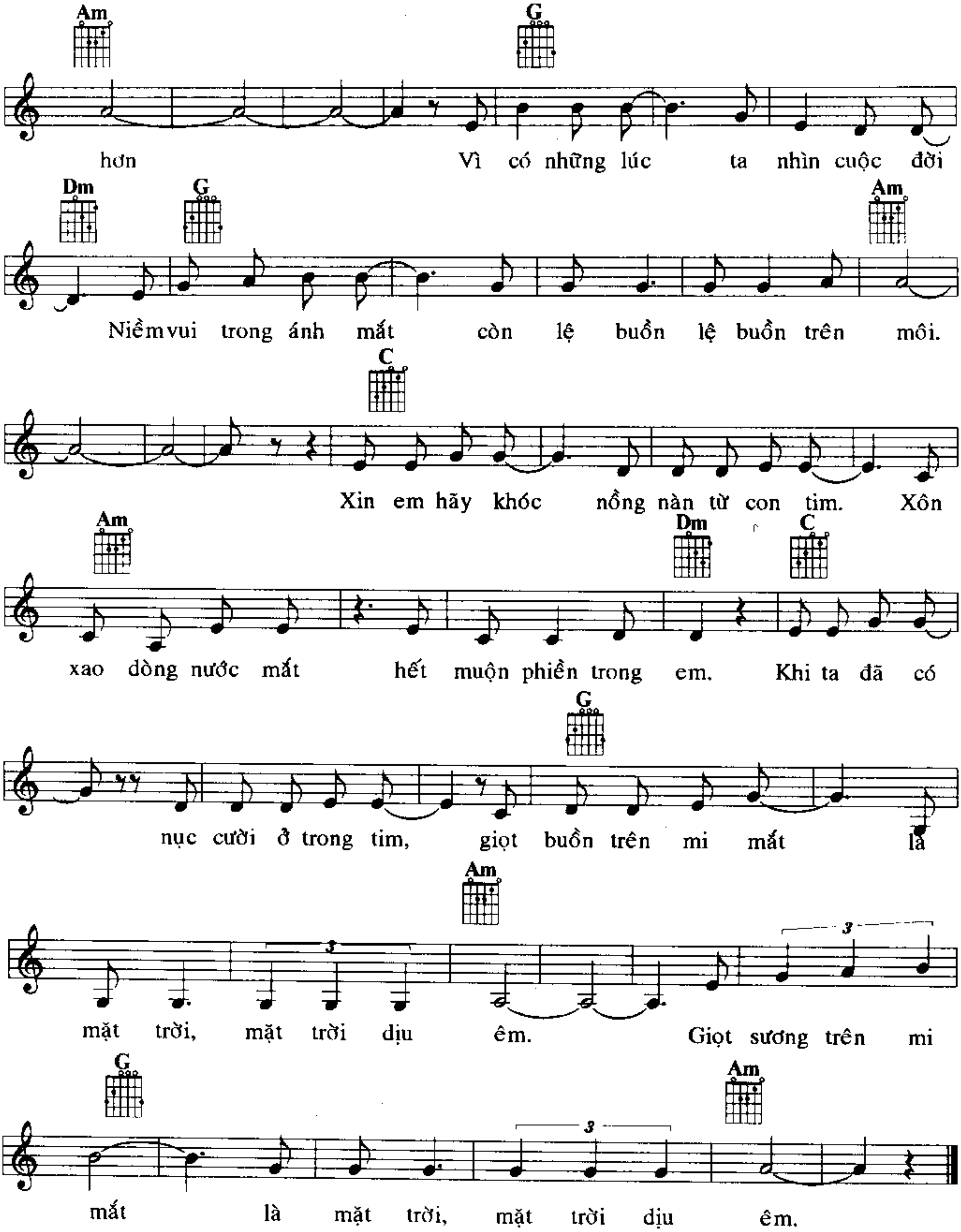



C
F
Giã từ dĩ vãng quay lưng còn vương chi kiếp tội tình.
Giã từ dĩ vãng qua đi. Mùa xuân nắng ấm tình nồng.
G
Am
Giã từ dĩ vãng mây trôi đã xa, rời xa quê nhà.
Giã từ dĩ vãng xa xôi lỡ gieo sầu trong mắt ai?
Gm
A
E7
F
Giã từ quên đi cay đắng quên đi giọt nước mắt rơi.
Giã từ cho ta mong nhớ yêu thương người mãi mãi thôi!
E7
1.
Giã từ, giã từ dẫu là chẳng còn chi nữa (hơ... ...)
E7
2.
Am
Am
Giã từ, giã từ dĩ vãng xưa qua trong mơ.

GIỌT SƯƠNG TRÊN MI MẮT

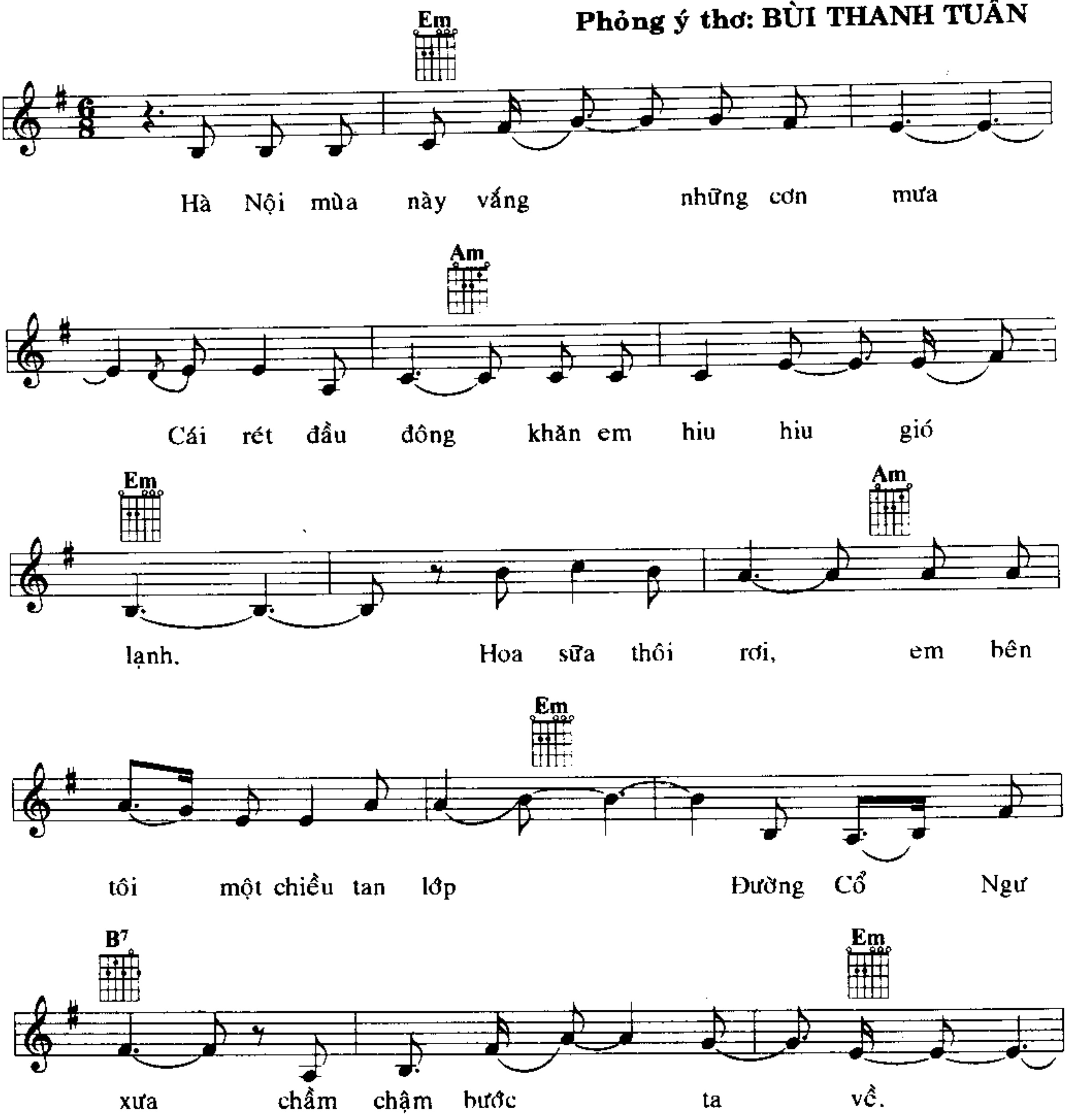
THANH TÙNG

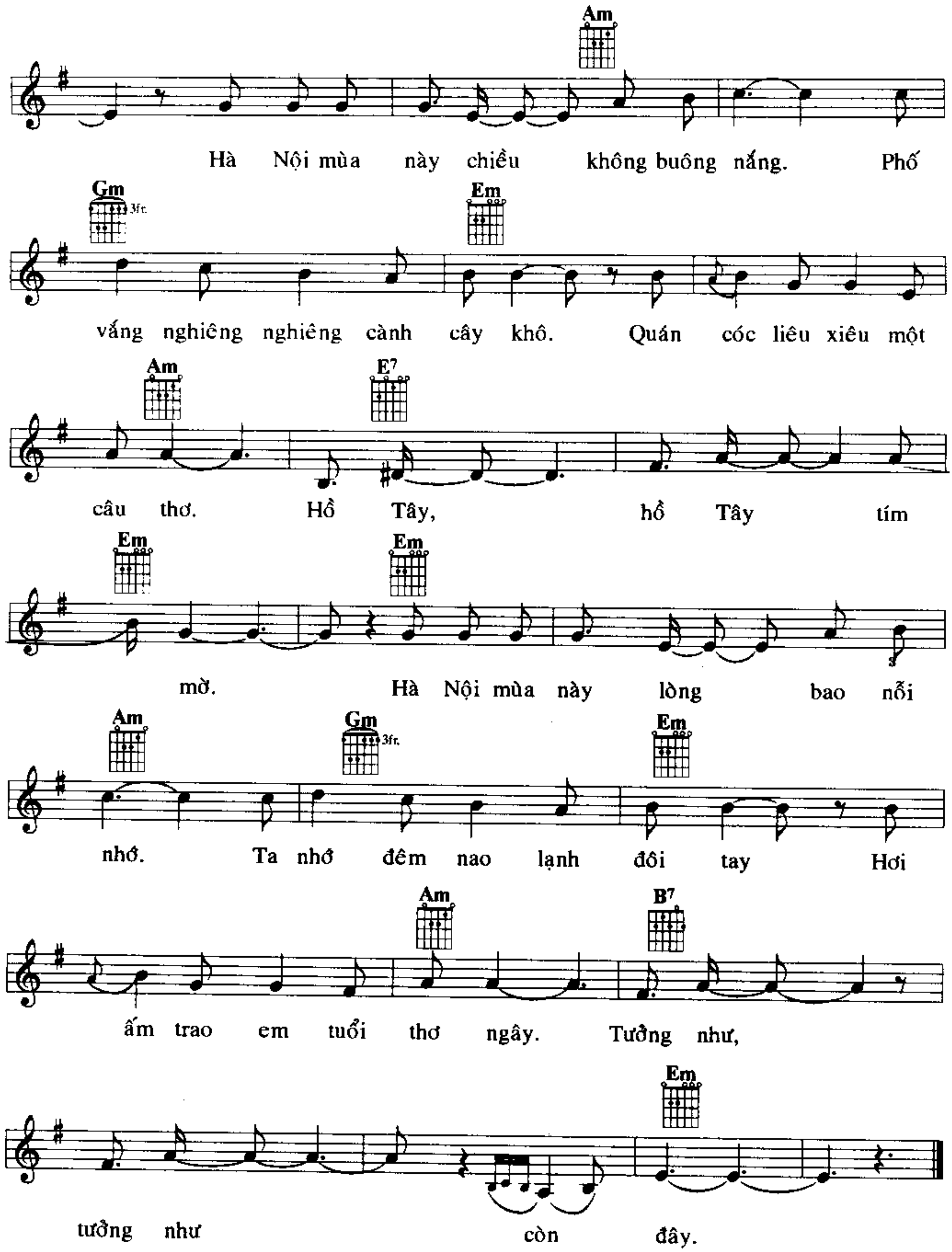



Am
G
hơn
Vì có những lúc ta nhìn cuộc đời
Dm
G
Am
Niềm vui trong ánh mắt còn lệ buồn lệ buồn trên môi.
C
Xin em hãy khóc nồng nàn từ con tim. Xôn
Am
Dm
C
xao dòng nước mắt hết muộn phiền trong em. Khi ta đã có
G
nụ cười ở trong tim, giọt buồn trên mi mắt là
Am
mặt trời, mặt trời dịu êm. Giọt sương trên mi
G
Am
mắt là mặt trời, mặt trời dịu êm.

HÀ NỘI
MÙA VẮNG NHỮNG CƠN MƯA

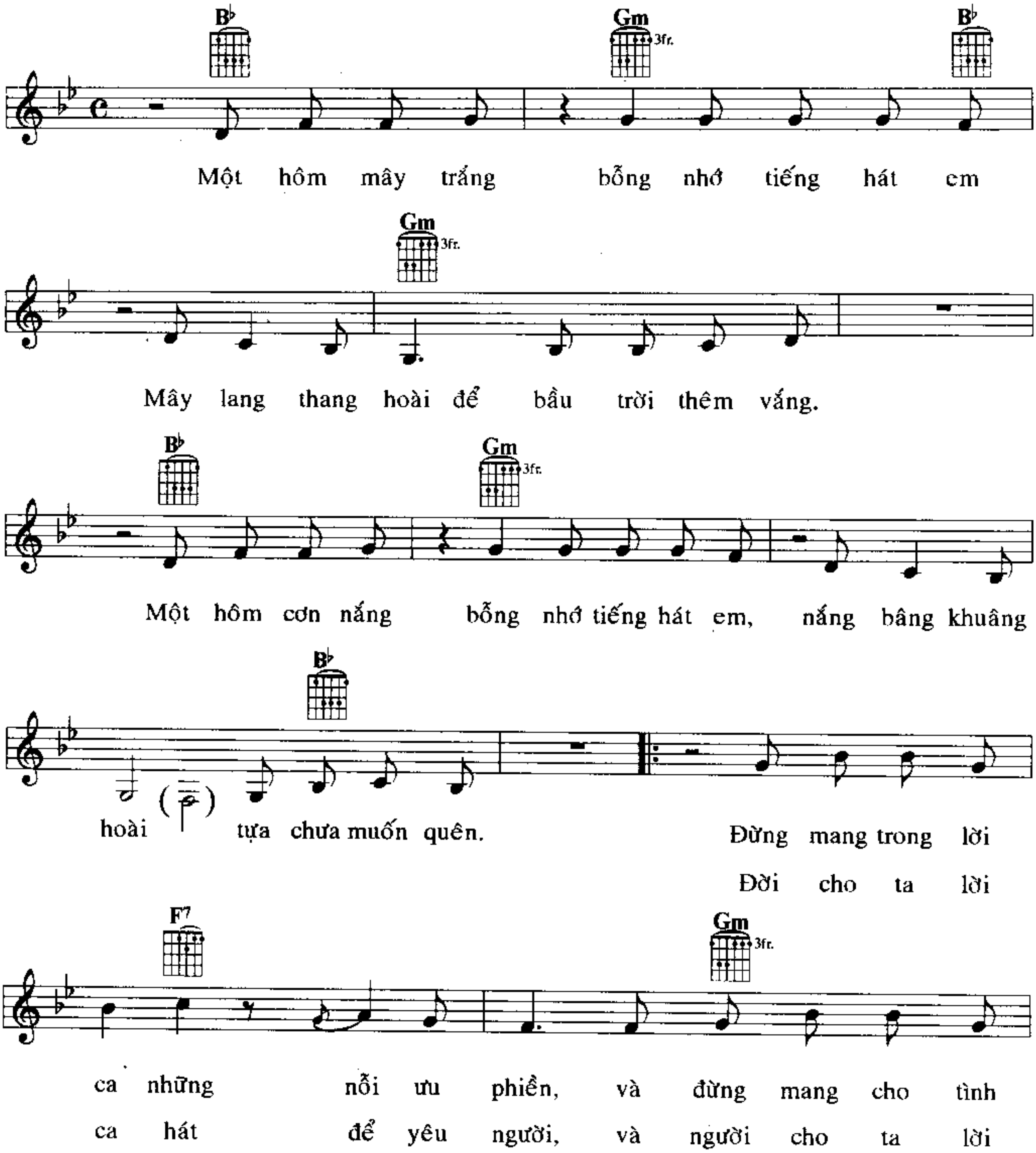
Nhạc: TRƯƠNG QUÝ HẢI
Phỏng ý thơ: BÙI THANH TUẤN

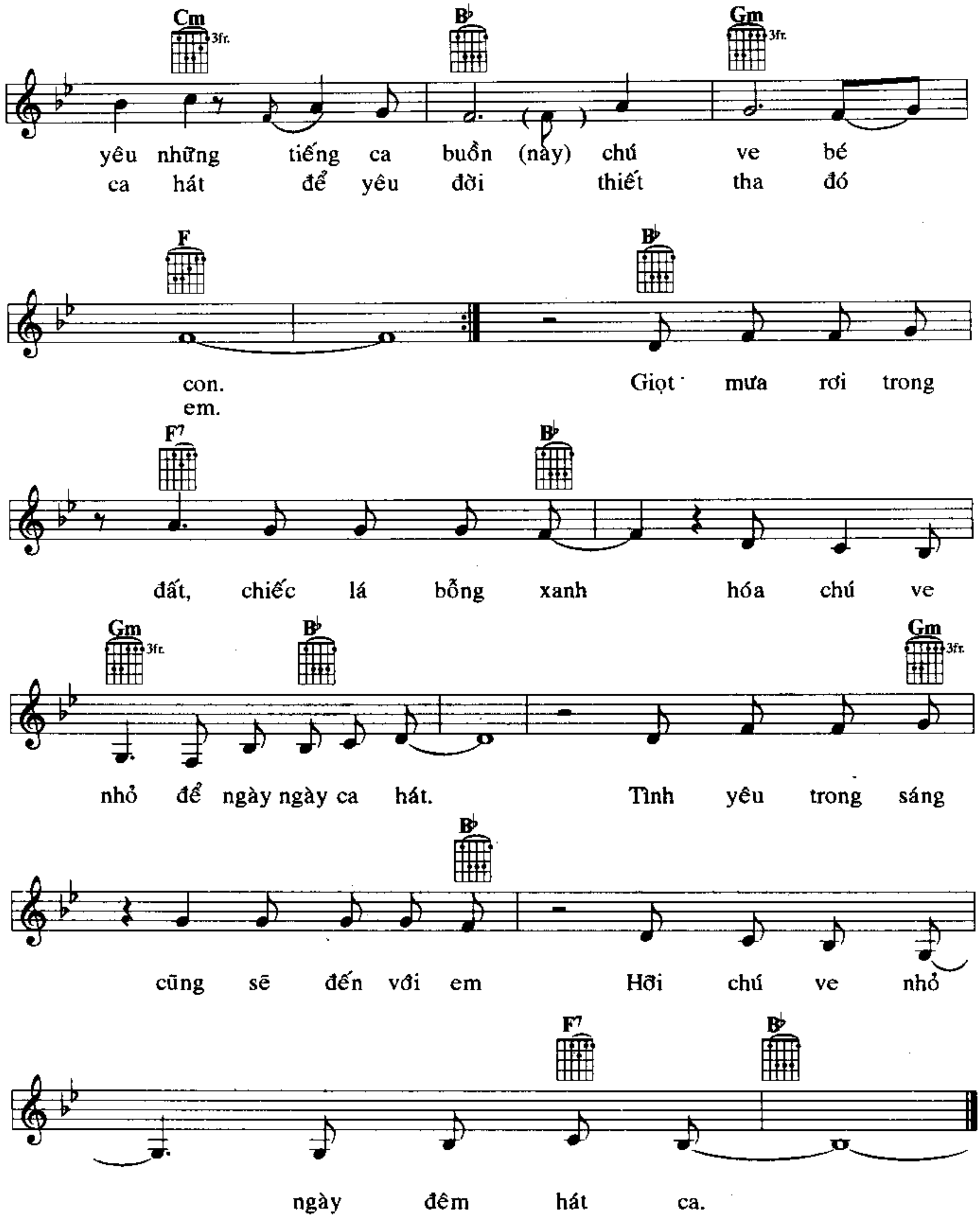



Am
Hà Nội mùa này chiều không buông nắng. Phố
Gm 3fr. Em
vắng nghiêng nghiêng cành cây khô. Quán cóc liêu xiêu một
Am E7
câu thơ. Hồ Tây, hồ Tây tím
Em Em
mờ. Hà Nội mùa này lòng bao nỗi
Am Gm 3fr. Em
nhớ. Ta nhớ đêm nao lạnh đôi tay Hơi
Am B7
ấm trao em tuổi thơ ngây. Tưởng như,
Em
tưởng như còn đây.

HÁT VỚI CHÚ VE CON

THANH TÙNG

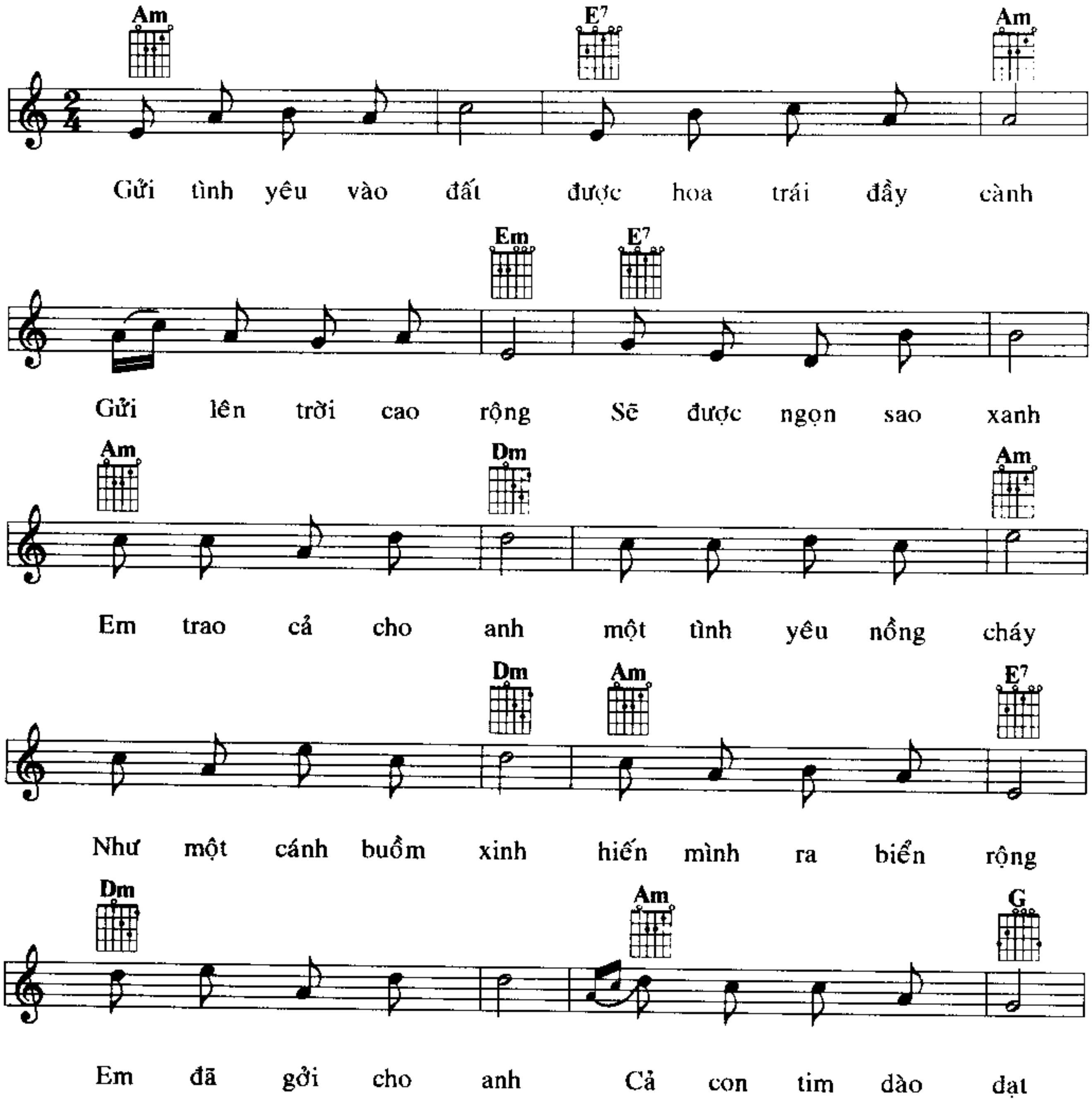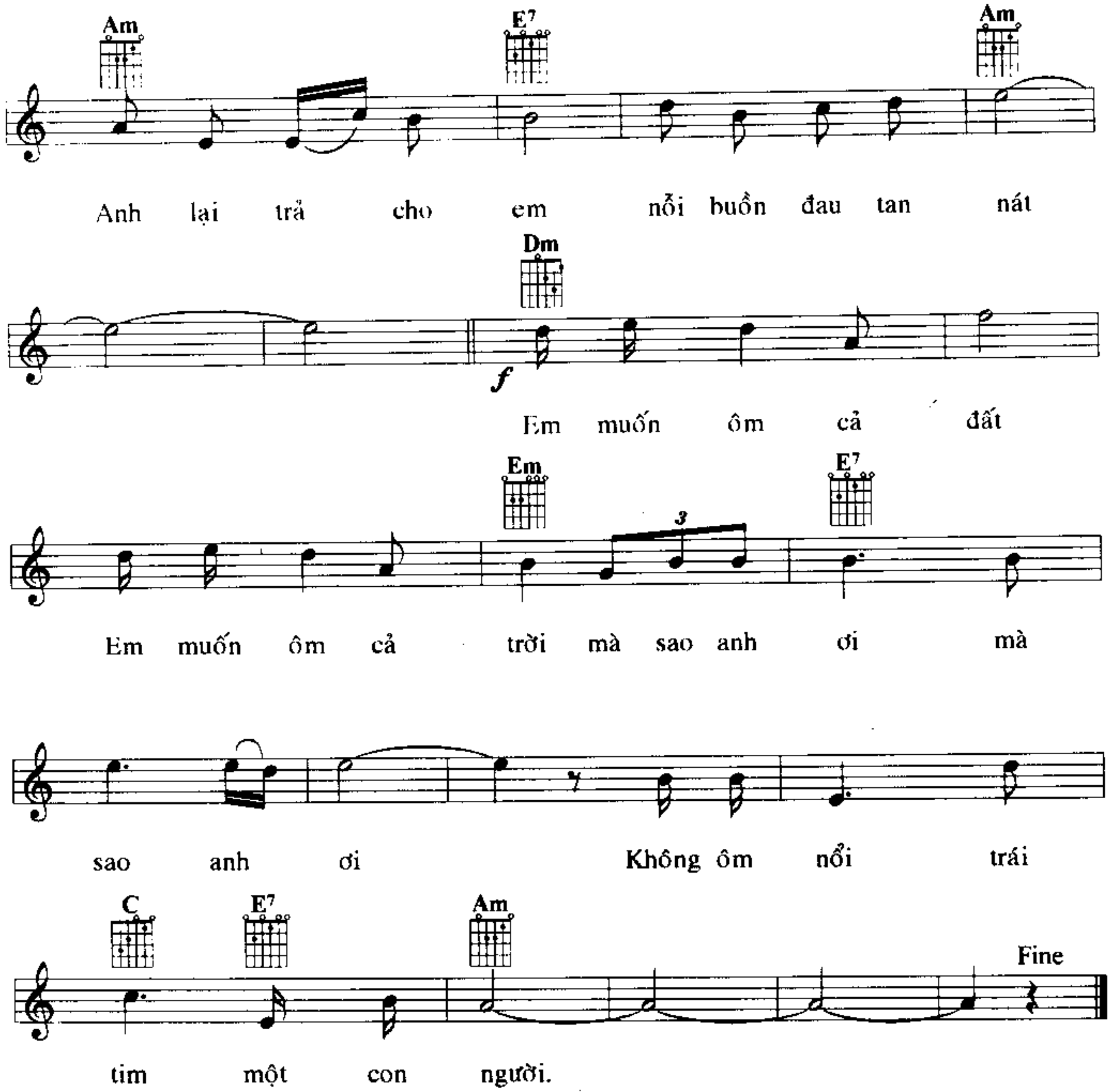



Cm
B♭
Gm
yêu những tiếng ca buồn (này) chú ve bé
ca hát để yêu đời thiết tha đó
F
B♭
con.
em.
Giọt mưa rơi trong
F7
B♭
đất, chiếc lá bỗng xanh hóa chú ve
Gm
B♭
Gm
nhỏ để ngày ngày ca hát. Tình yêu trong sáng
B♭
cũng sẽ đến với em Hỡi chú ve nhỏ
F7
B♭
ngày đêm hát ca.

KHÁT VỌNG

Epic ballad
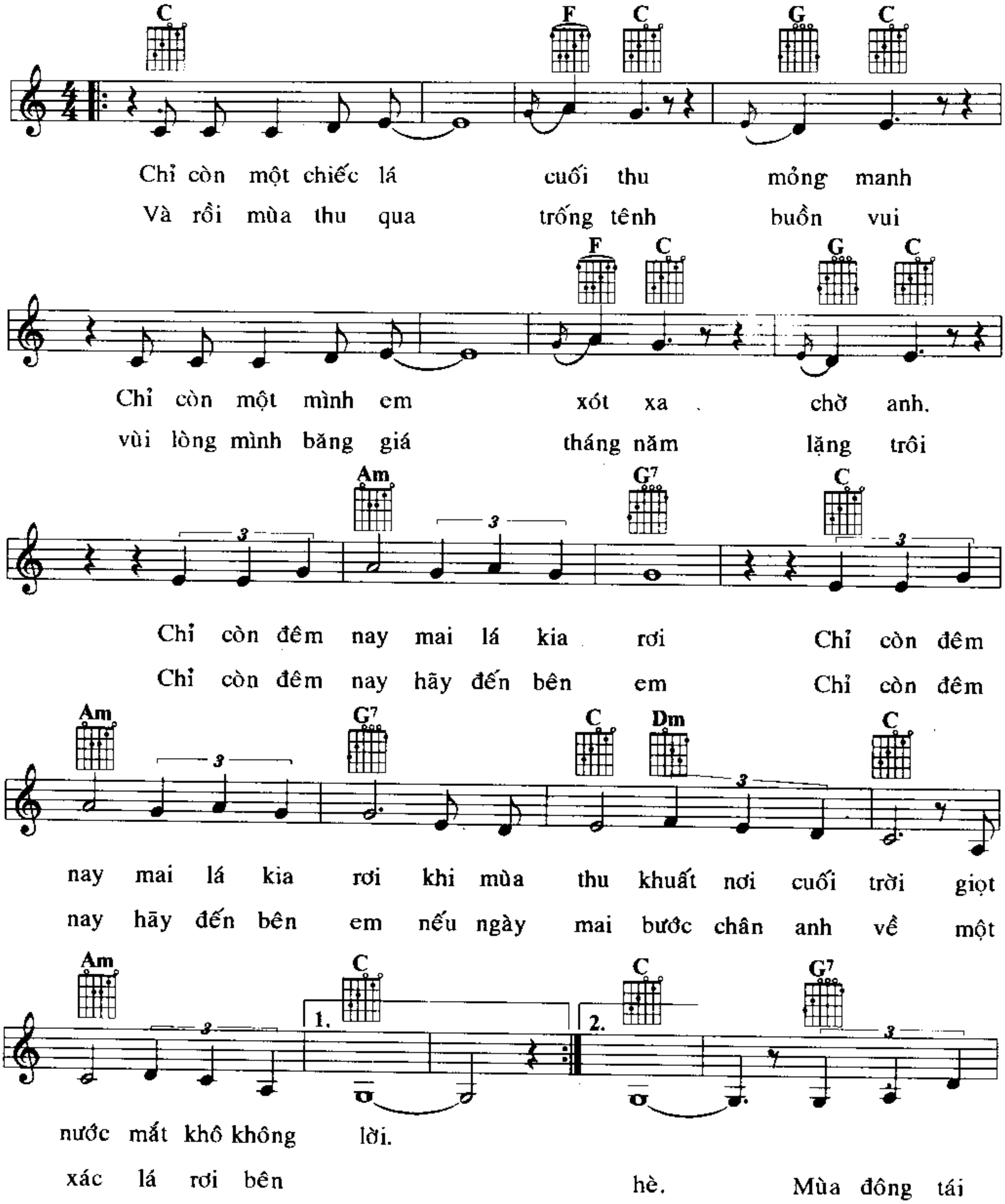
THUẬN YẾN

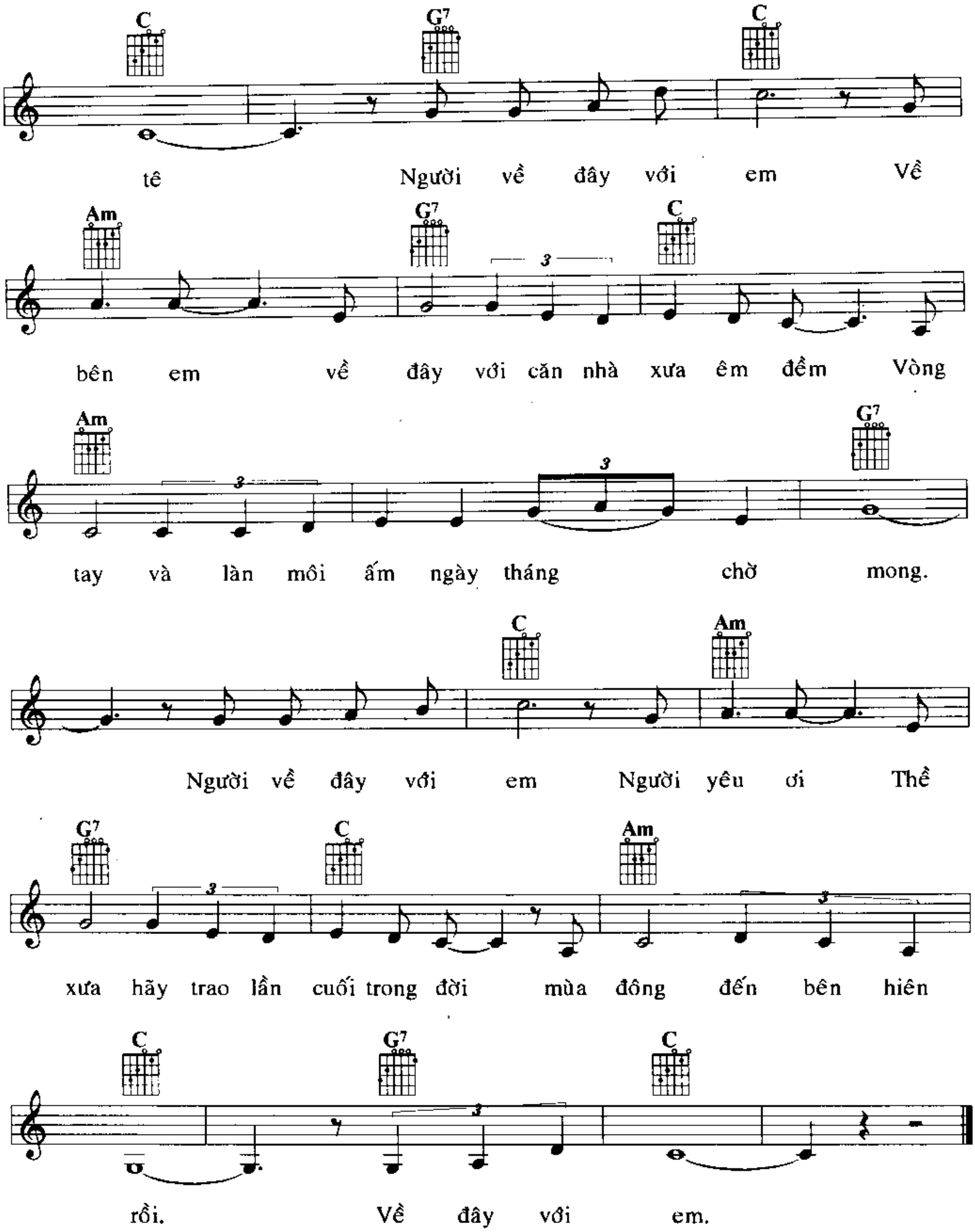



Am
E7
Am
Anh lại trả cho em nỗi buồn đau tan nát
Dm
f
Em muốn ôm cả đất
Em
E7
3
Em muốn ôm cả trời mà sao anh ơi mà
sao anh ơi Không ôm nổi trái
C
E7
Am
Fine
tim một con người.

KHOẢNH KHẮC
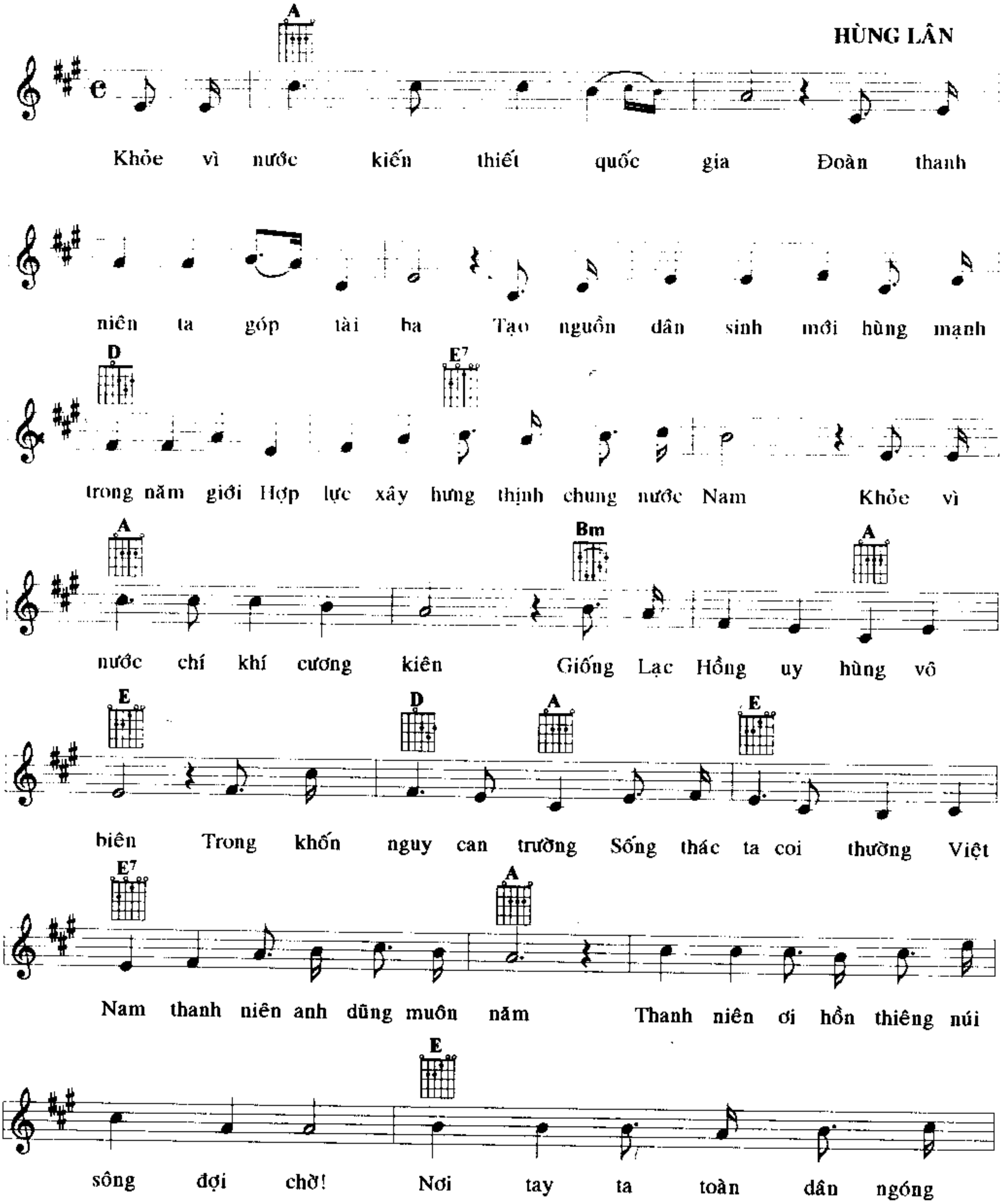
TRƯƠNG QUÝ HẢI

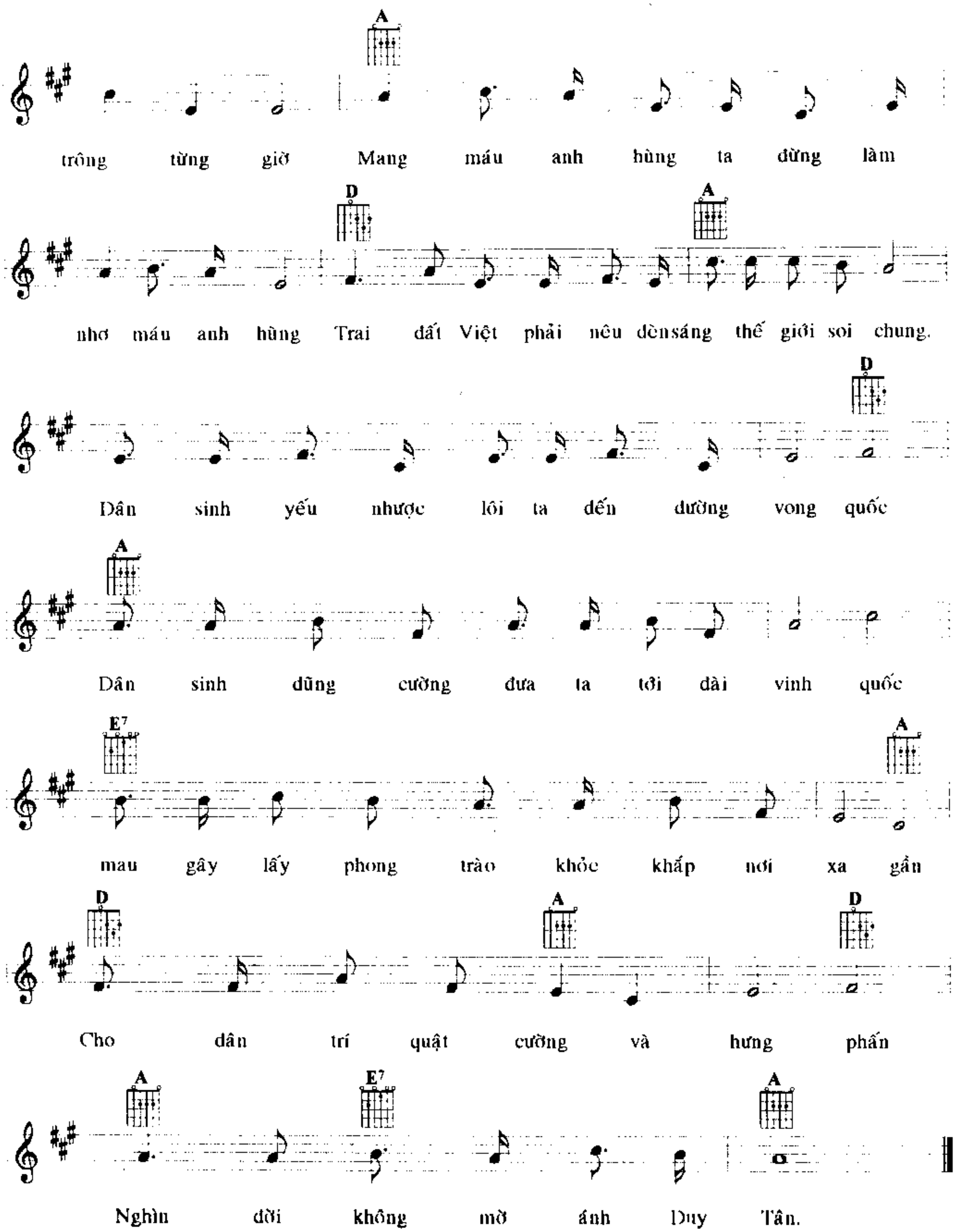



C G7 C
tê Người về đây với em Về
Am G7 C
bên em về đây với căn nhà xưa êm đềm Vòng
Am G7
tay và làn môi ấm ngày tháng chờ mong.
C Am
Người về đây với em Người yêu ơi Thề
G7 C Am
xưa hãy trao lần cuối trong đời mùa đông đến bên hiên
C G7 C
rồi. Về đây với em.

Khoẻ vì nước
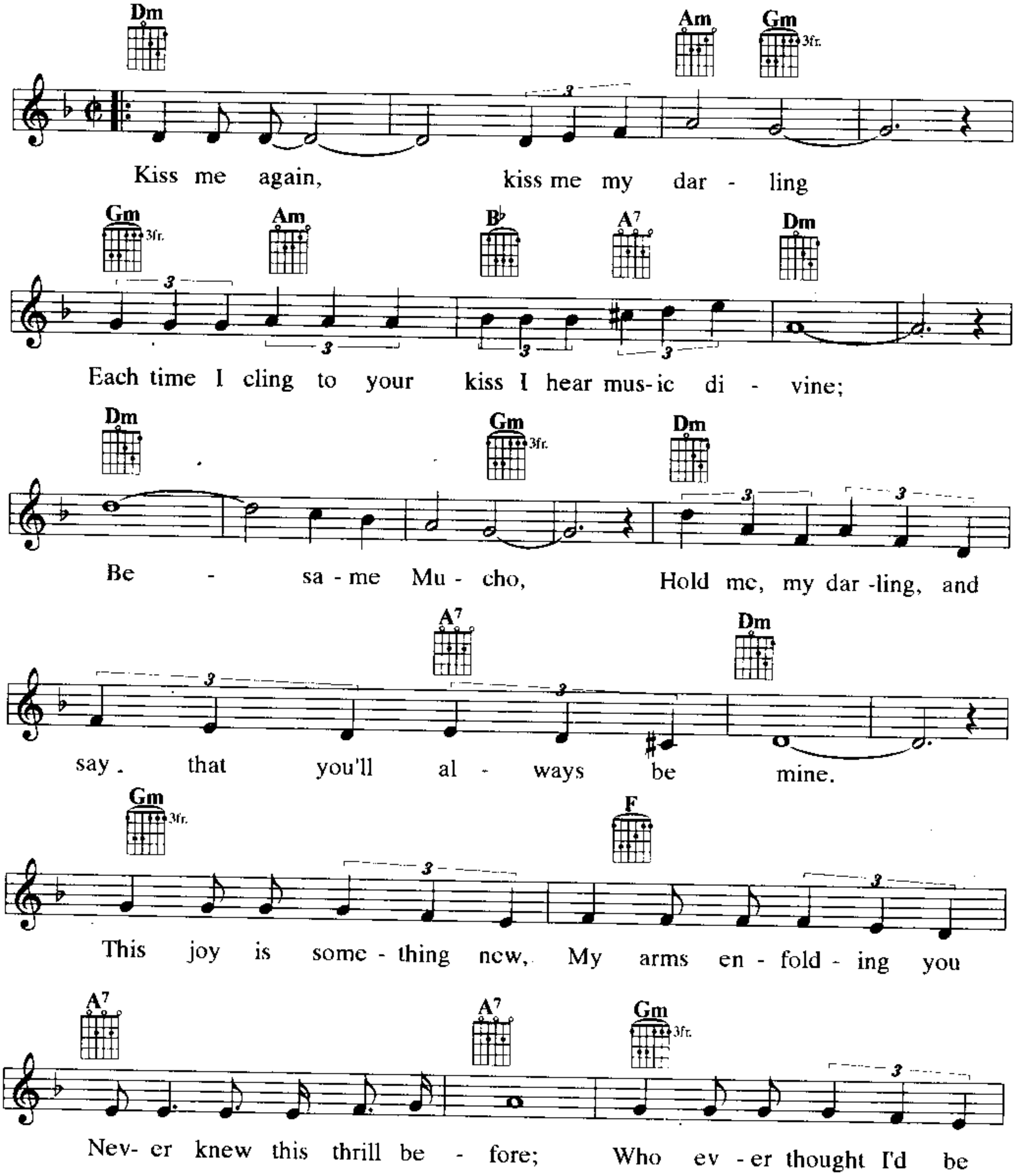
HÙNG LÂN

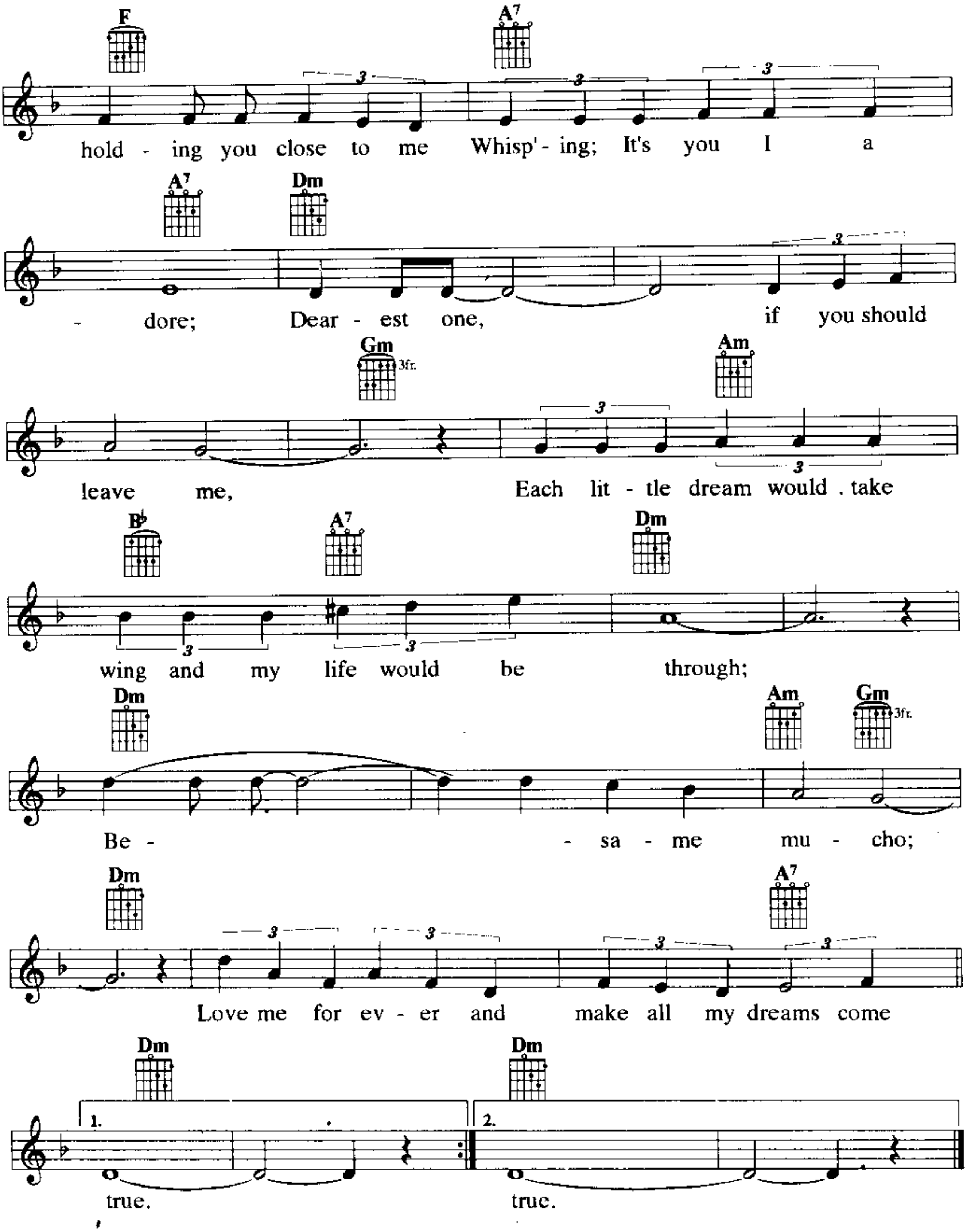



A
trông từng giờ Mang máu anh hùng ta đừng làm
D A
nhơ máu anh hùng Trai đất Việt phải nêu dèn sáng thế giới soi chung.
D
Dân sinh yếu nhược lôi ta đến đường vong quốc
A
Dân sinh dũng cường đưa ta tới dài vinh quốc
E7 A
mau gây lấy phong trào khỏe khắp nơi xa gần
D A D
Cho dân trí quật cường và hưng phấn
A E7 A
Nghìn đời không mờ ánh Duy Tân.

KISS ME
(BESAME MUCHO)
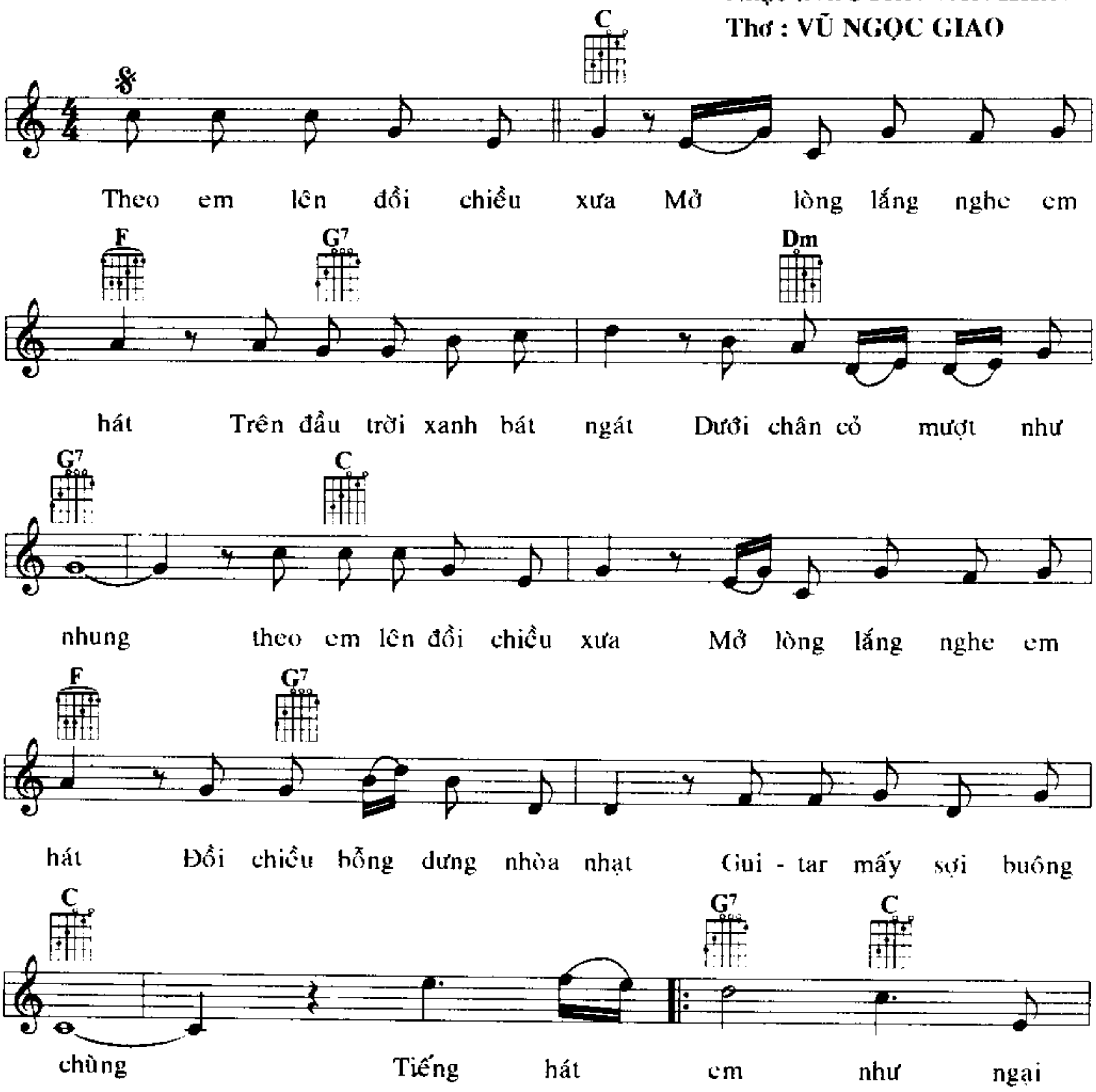
Consuelo VELASQUEZ
SUNNY SKYLAR
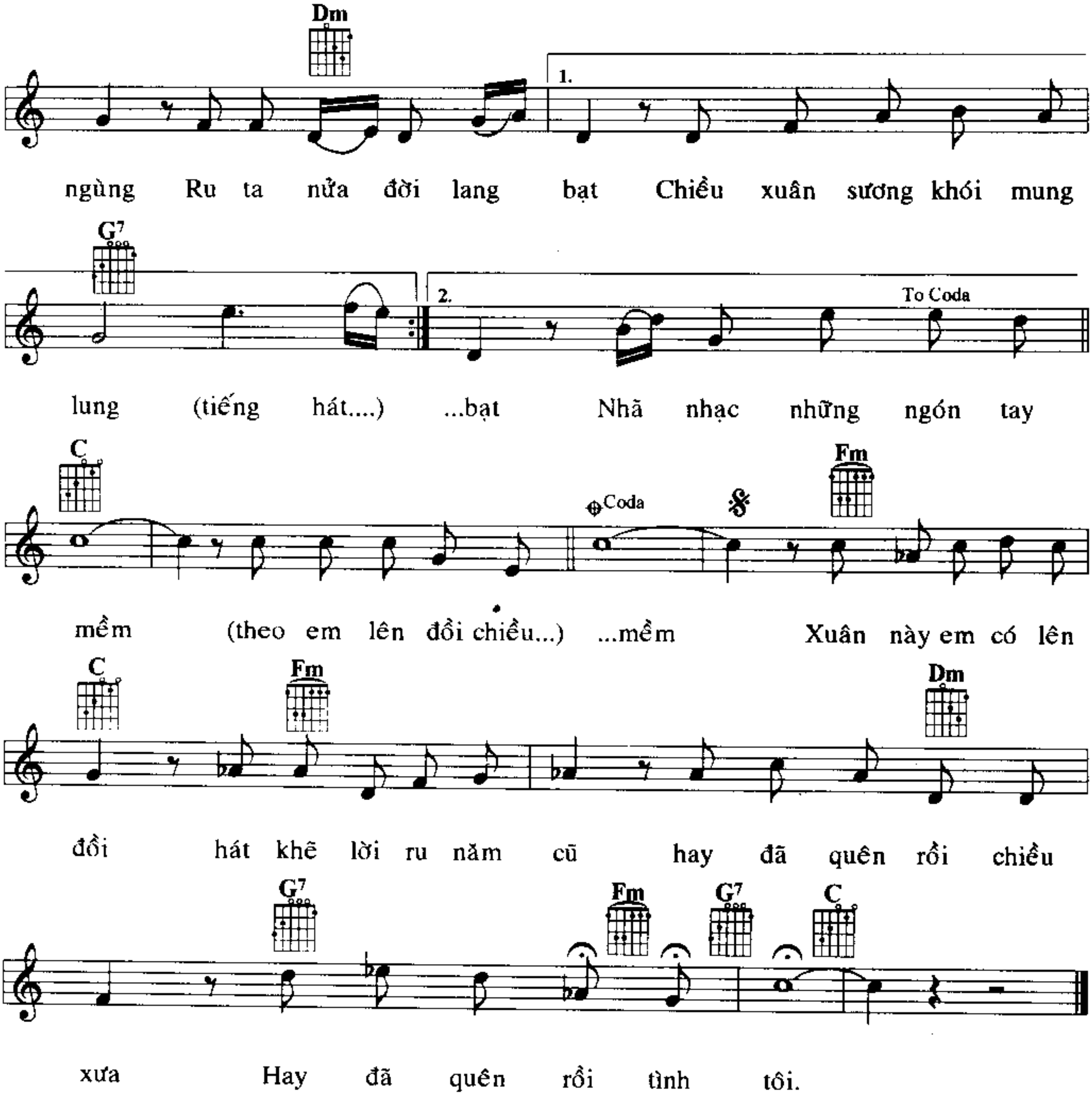



F A7
hold - ing you close to me Whisp' - ing; It's you I a
A7 Dm
- dore; Dear - est one, if you should
Gm 3fr. Am
leave me, Each lit - tle dream would take
B♭ A7 Dm
wing and my life would be through;
Dm Am Gm 3fr.
Be - - sa - me mu - cho;
Dm A7
Love me for ev - er and make all my dreams come
Dm Dm
1. 2.
true. true.

Lên đồi chiều xuân xưa

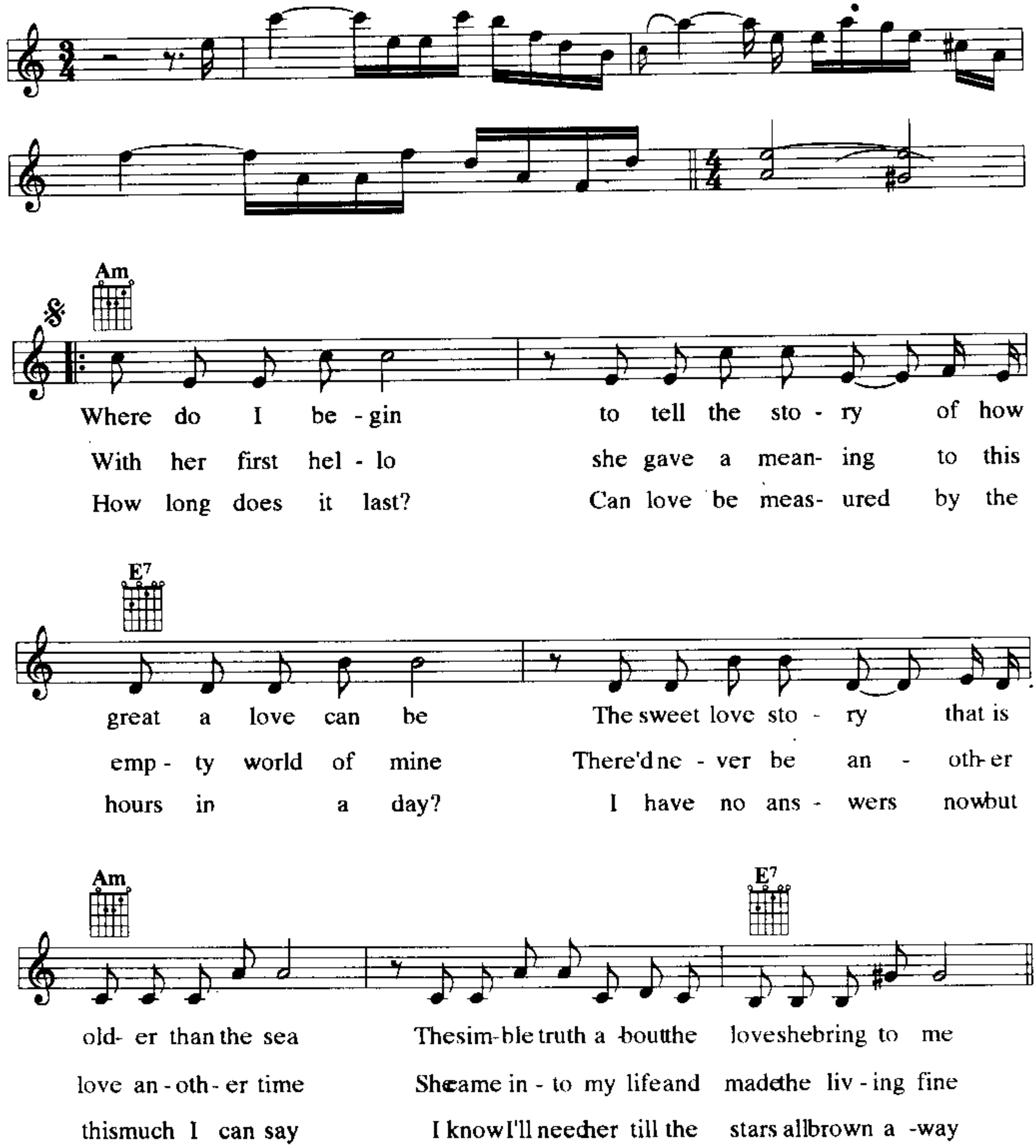
Nhạc :NGUYỄN VĂN HIÊN
Thơ : VŨ NGỌC GIAO

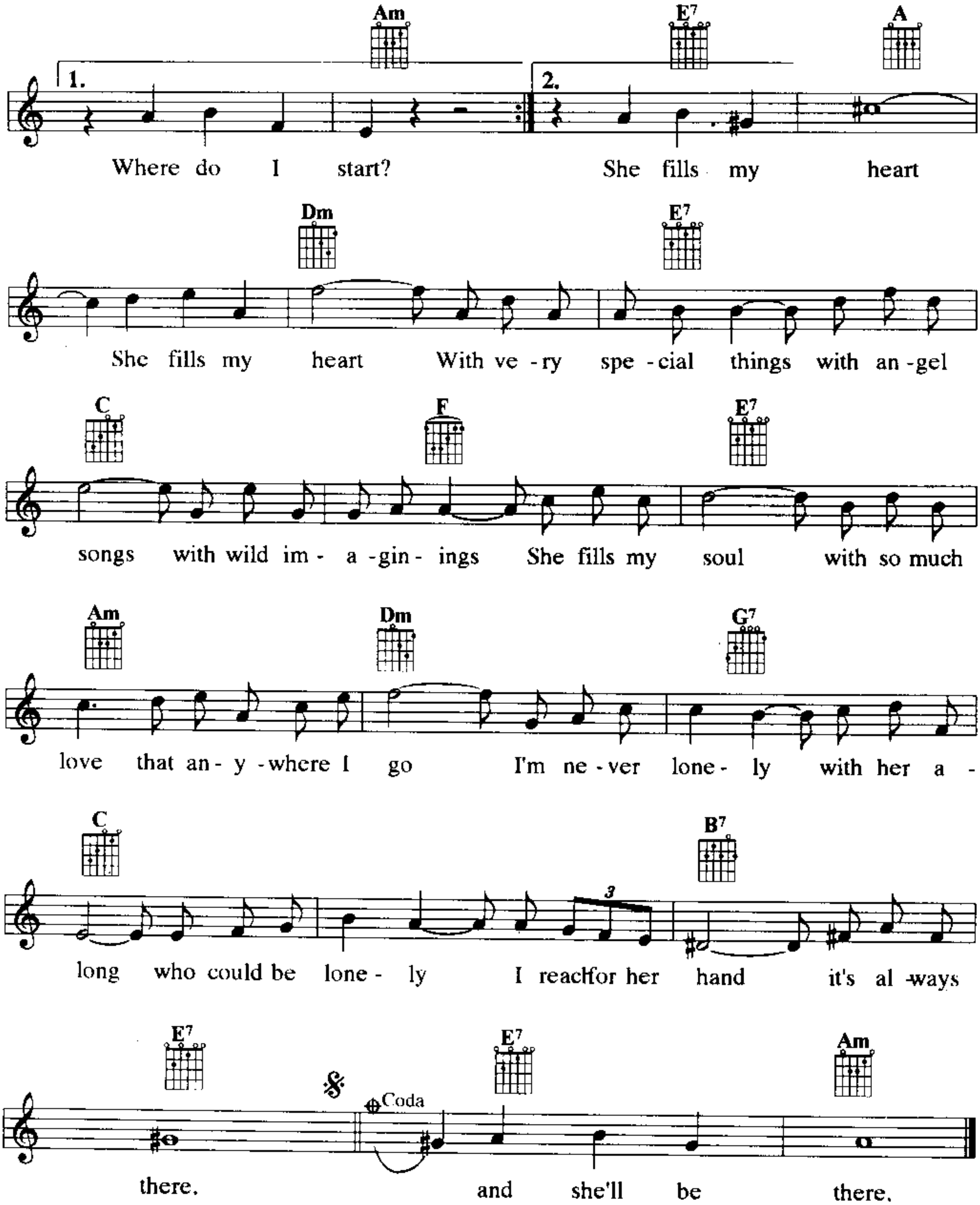



Dm
1.
ngùng Ru ta nửa đời lang bạt Chiều xuân sương khói mung
G7
2.
To Coda
lung (tiếng hát....) ...bạt Nhã nhạc những ngón tay
C
Coda
Fm
mềm (theo em lên đồi chiều...) ...mềm Xuân này em có lên
C
Fm
Dm
đồi hát khẽ lời ru năm cũ hay đã quên rồi chiều
G7
Fm
G7
C
xưa Hay đã quên rồi tình tôi.

LOVE STORY

FRANCIS LAI

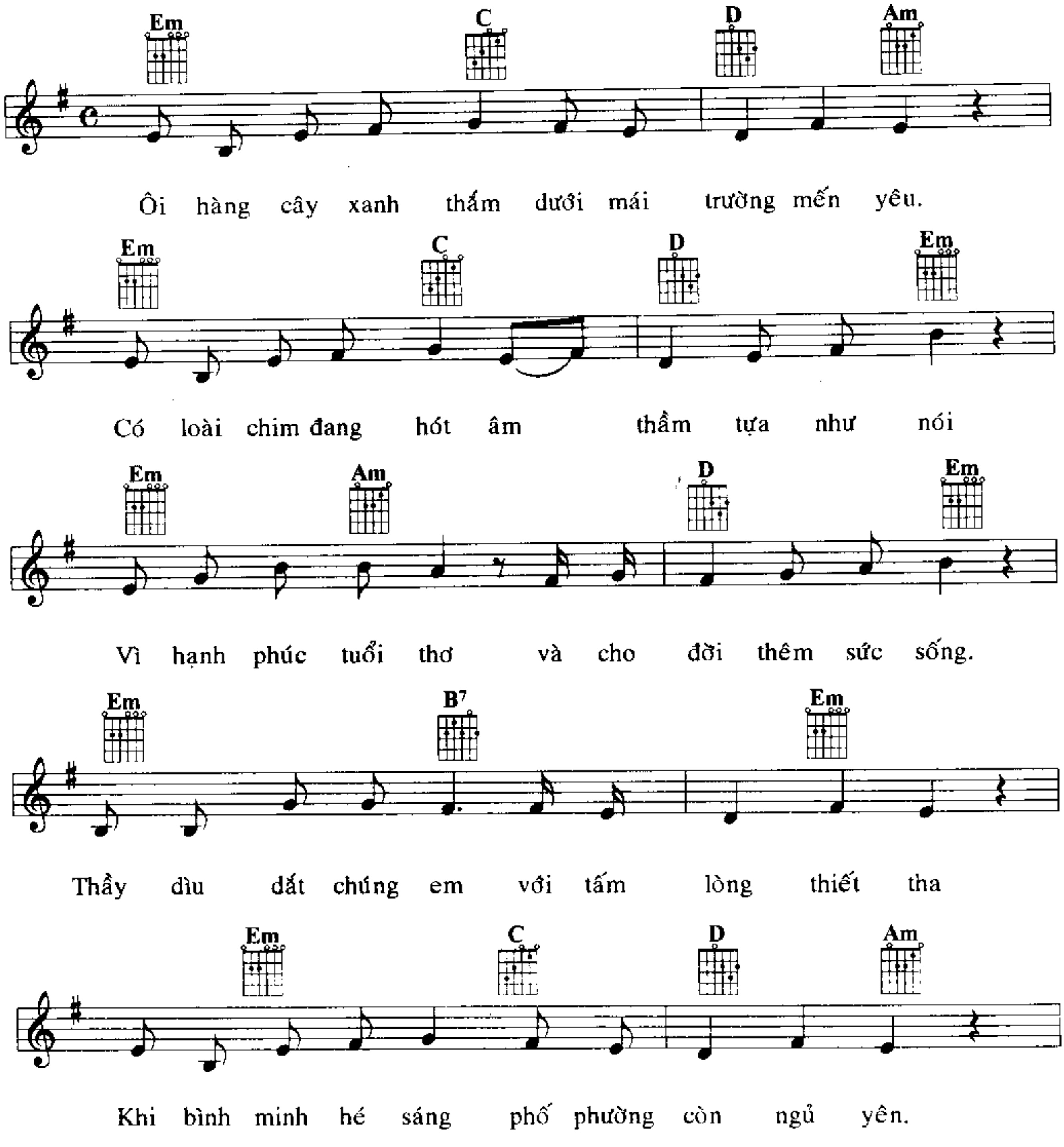


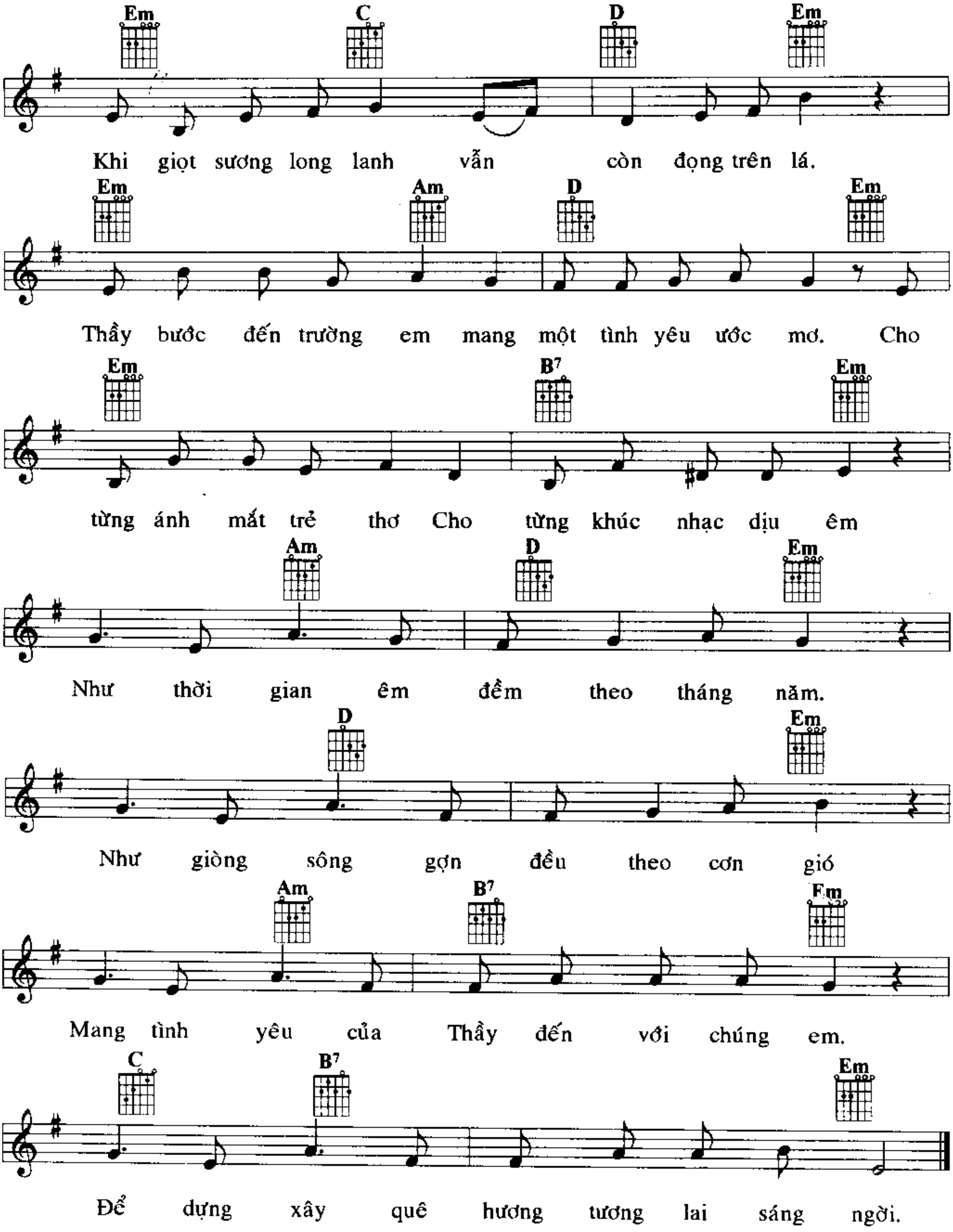


Am
E7
A
1.
2.
Where do I start?
She fills my heart
Dm
E7
She fills my heart With ve - ry spe - cial things with an - gel
C
F
E7
songs with wild im - a - gin - ings She fills my soul with so much
Am
Dm
G7
love that an - y - where I go I'm ne - ver lone - ly with her a -
C
B7
3
long who could be lone - ly I reach for her hand it's al - ways
E7
E7
Am
Coda
there. and she'll be there.

MÁI TRƯỜNG MẾN YÊU

Tình cảm | **LÊ QUỐC THẮNG**

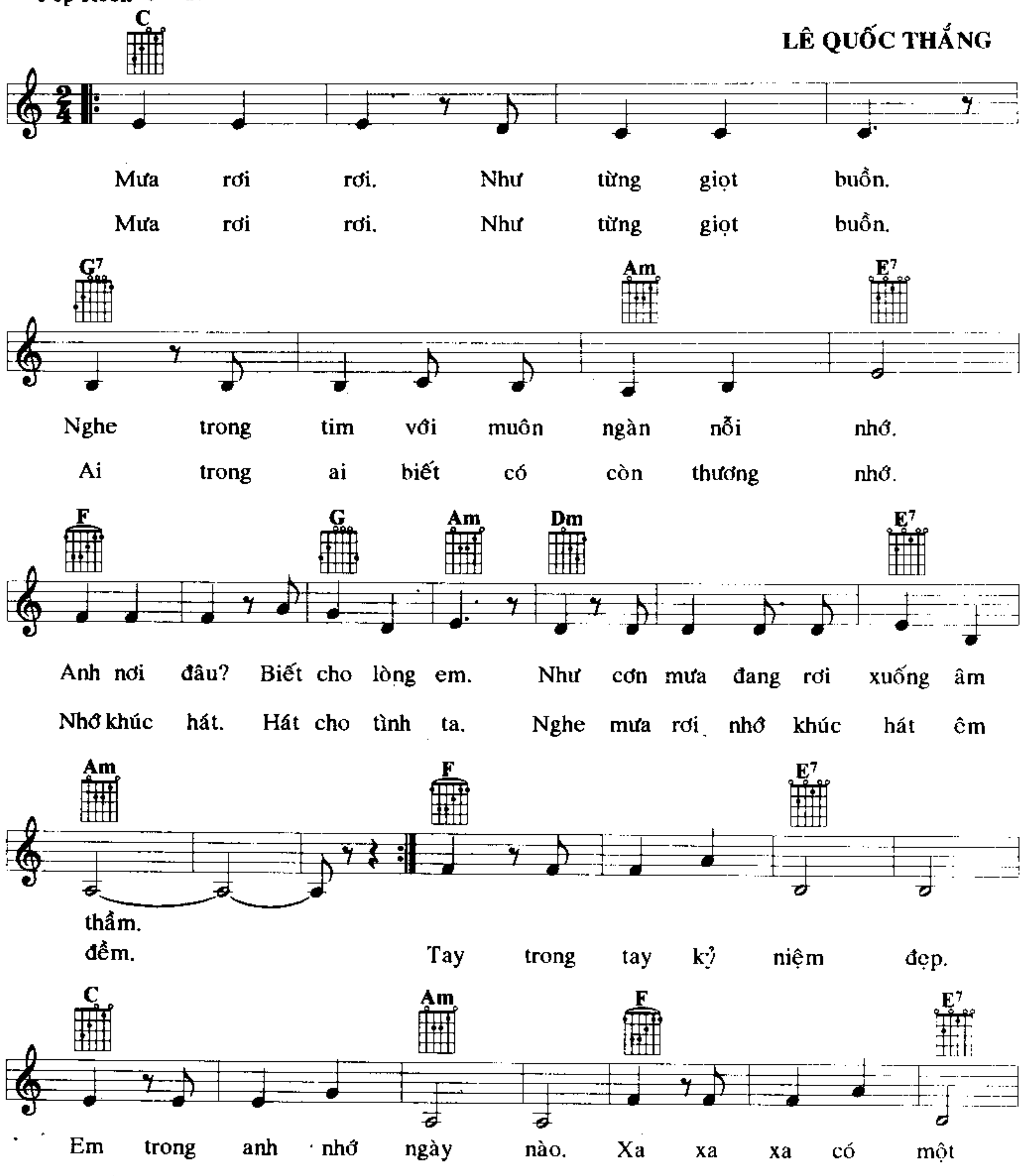


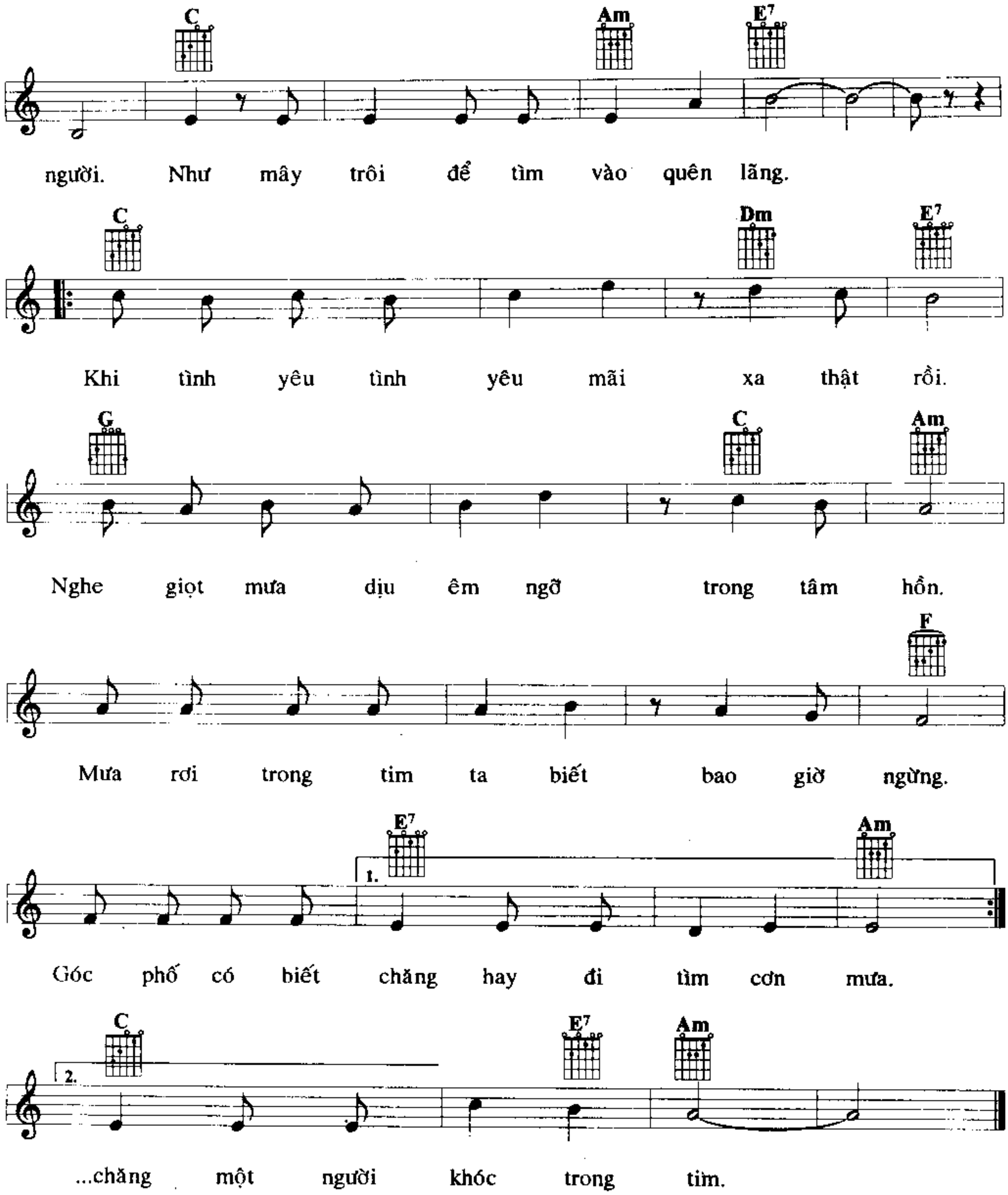

Em C D Em
Khi giọt sương long lanh vẫn còn đọng trên lá.
Em Am D Em
Thầy bước đến trường em mang một tình yêu ước mơ. Cho
Em B7 Em
từng ánh mắt trẻ thơ Cho từng khúc nhạc dịu êm
Am D Em
Như thời gian êm đềm theo tháng năm.
D Em
Như giòng sông gợn đều theo cơn gió
Am B7 Em
Mang tình yêu của Thầy đến với chúng em.
C B7 Em
Để dựng xây quê hương tương lai sáng ngời.

Mưa rơi

Pop Rock ♩= 120
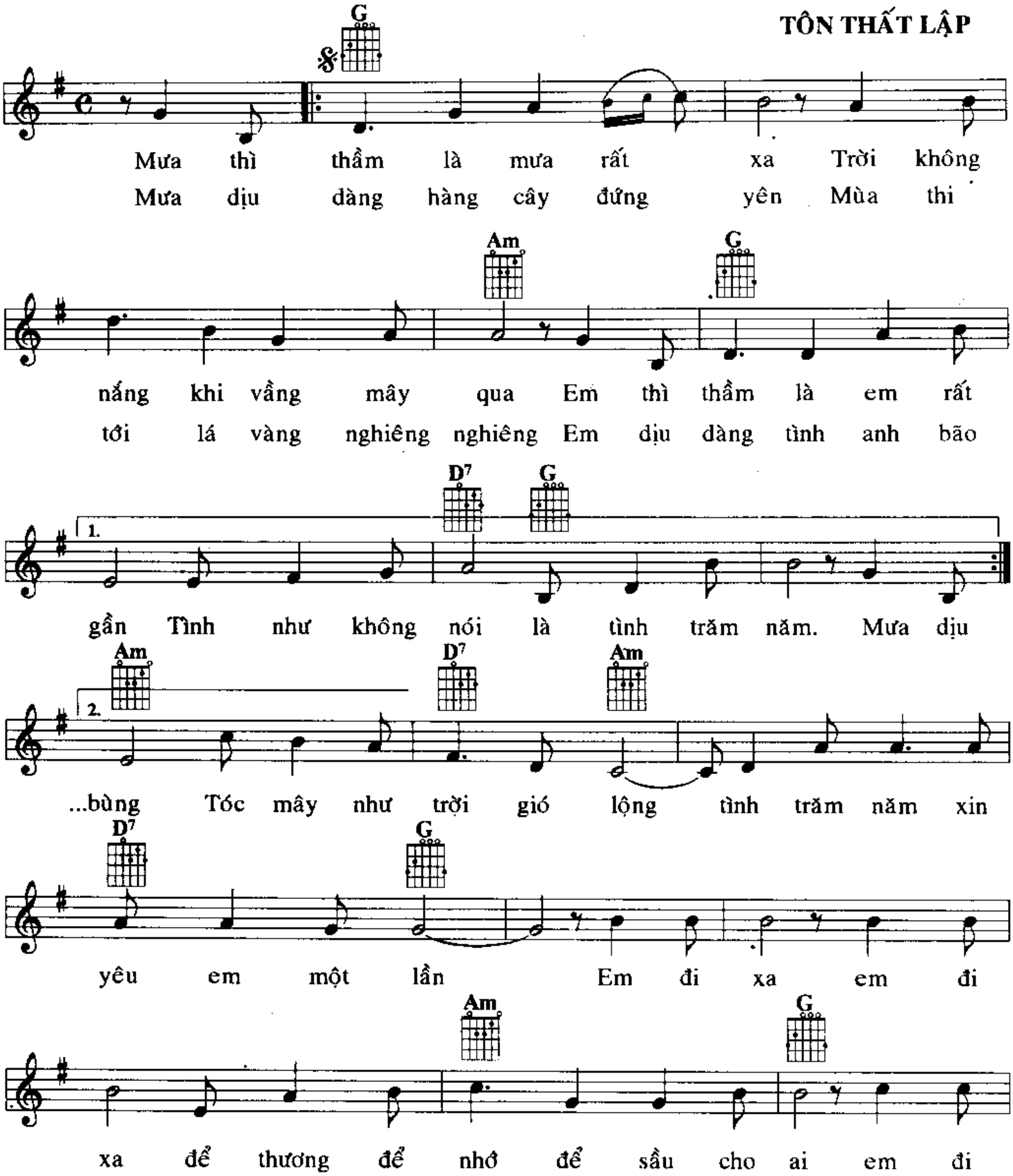
LÊ QUỐC THẮNG

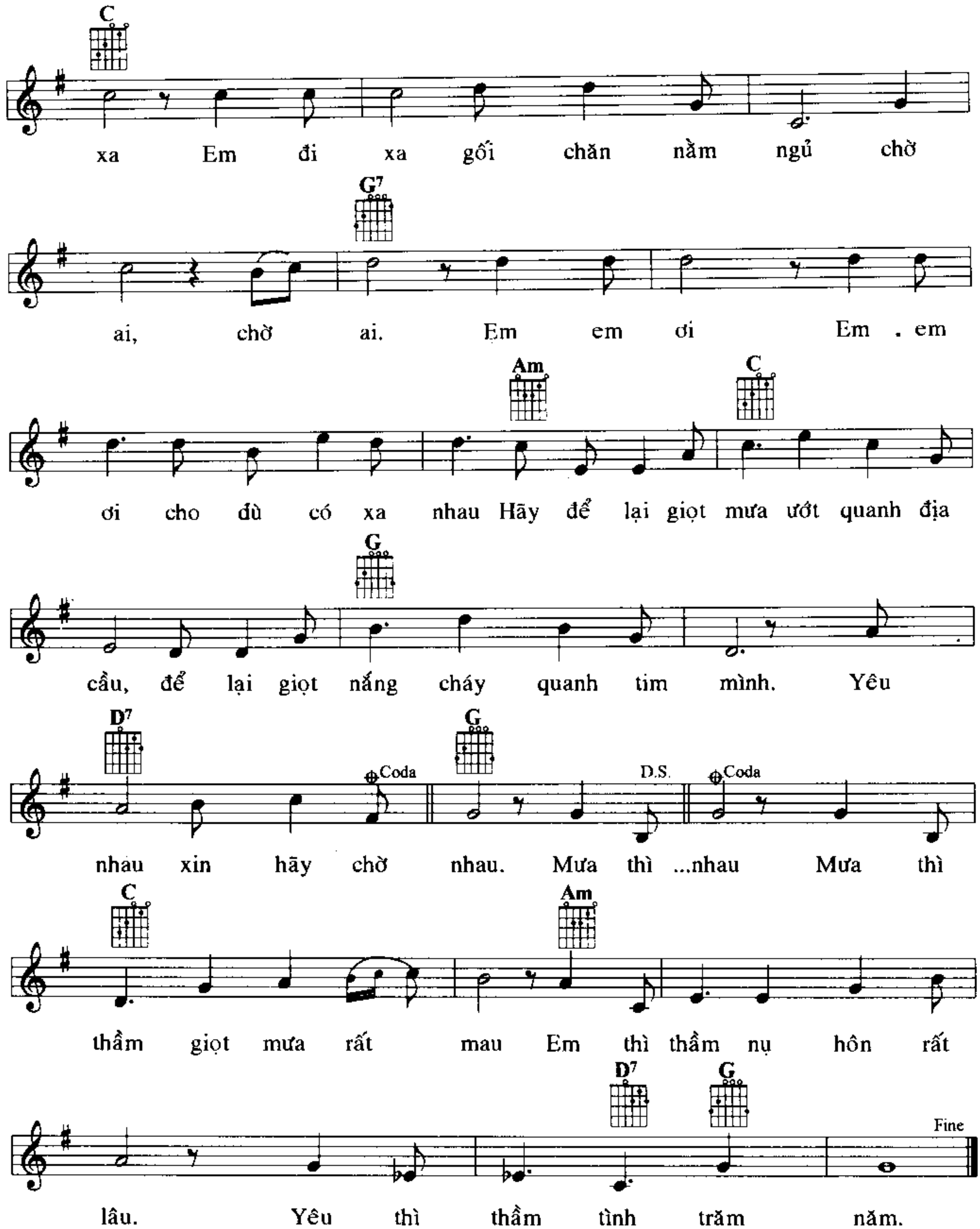



C Am E7
người. Như mây trôi để tìm vào quên lãng.
C Dm E7
Khi tình yêu tình yêu mãi xa thật rồi.
G C Am
Nghe giọt mưa dịu êm ngỡ trong tâm hồn.
F
Mưa rơi trong tim ta biết bao giờ ngừng.
1. E7 Am
Góc phố có biết chăng hay đi tìm cơn mưa.
2. C E7 Am
...chăng một người khóc trong tim.

Mưa thì thầm

TÔN THẤT LẬP
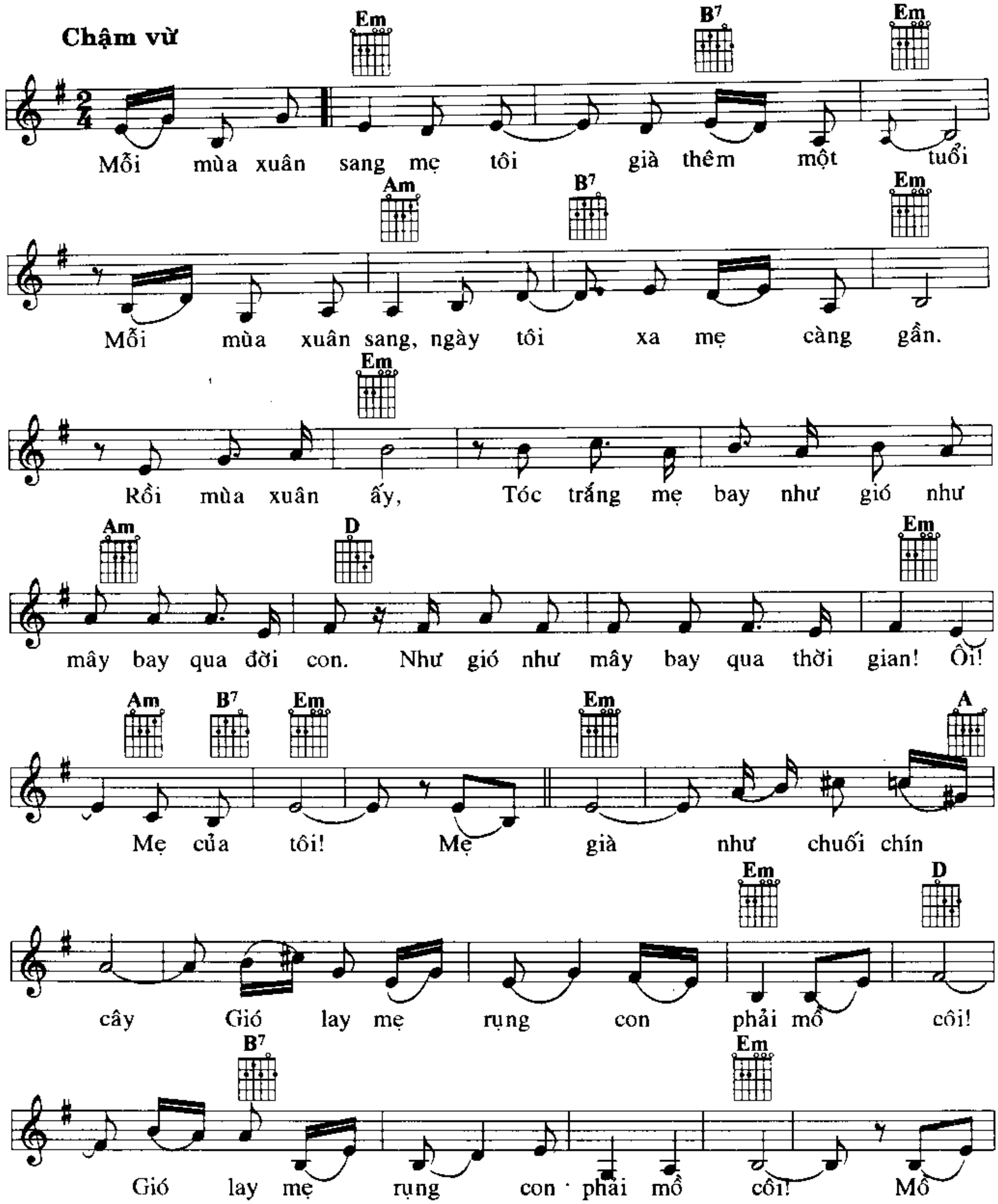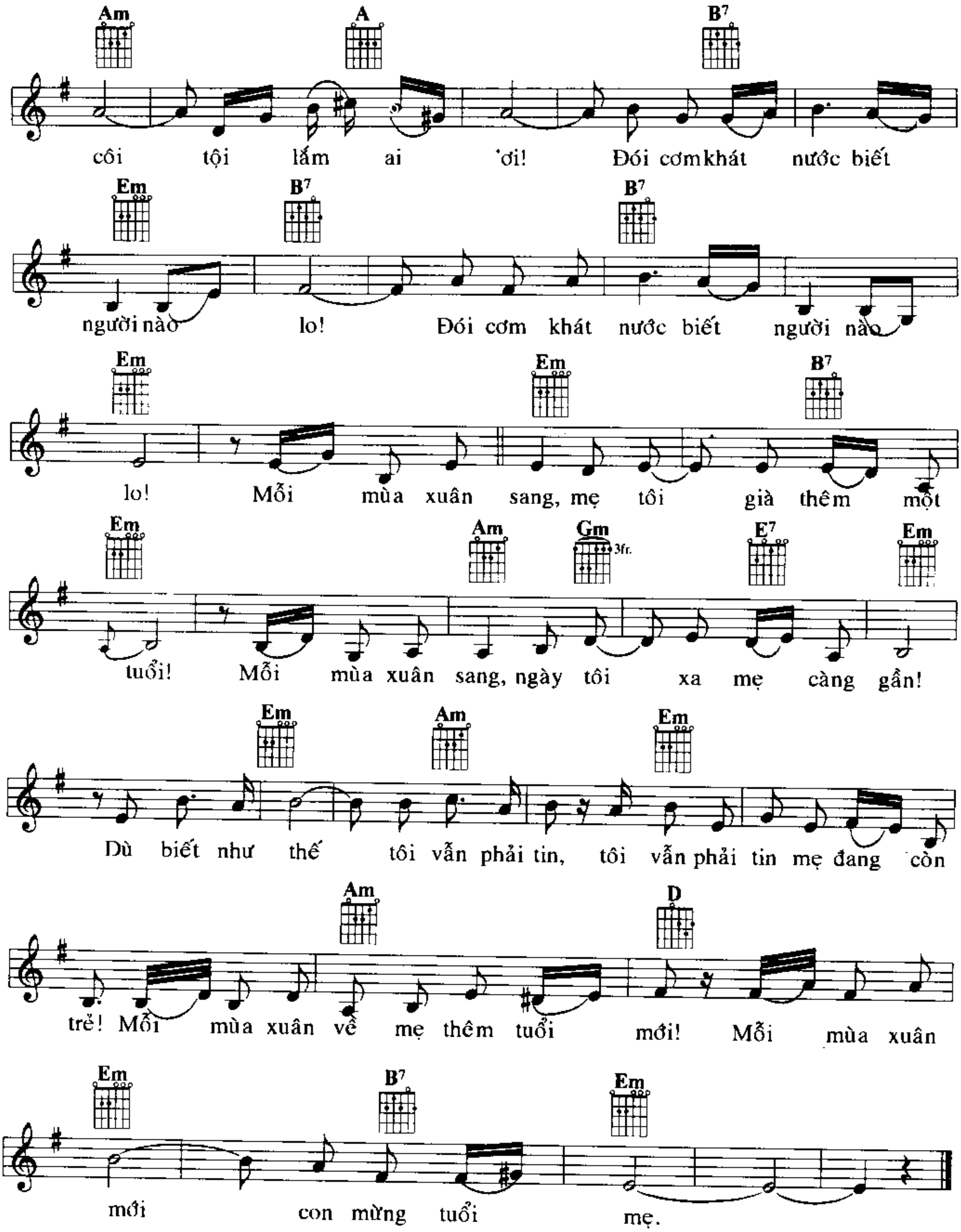



C
xa Em đi xa gối chăn nằm ngủ chờ
G7
ai, chờ ai. Em em ơi Em . em
Am
C
ơi cho dù có xa nhau Hãy để lại giọt mưa ướt quanh địa
G
cầu, để lại giọt nắng cháy quanh tim mình. Yêu
D7
G
Coda
D.S.
Coda
nhau xin hãy chờ nhau. Mưa thì ...nhau Mưa thì
C
Am
thầm giọt mưa rất mau Em thì thầm nụ hôn rất
D7
G
Fine
lâu. Yêu thì thầm tình trăm năm.

MỪNG TUỔI MẸ

TRẦN LONG ẨN

Chậm vừ
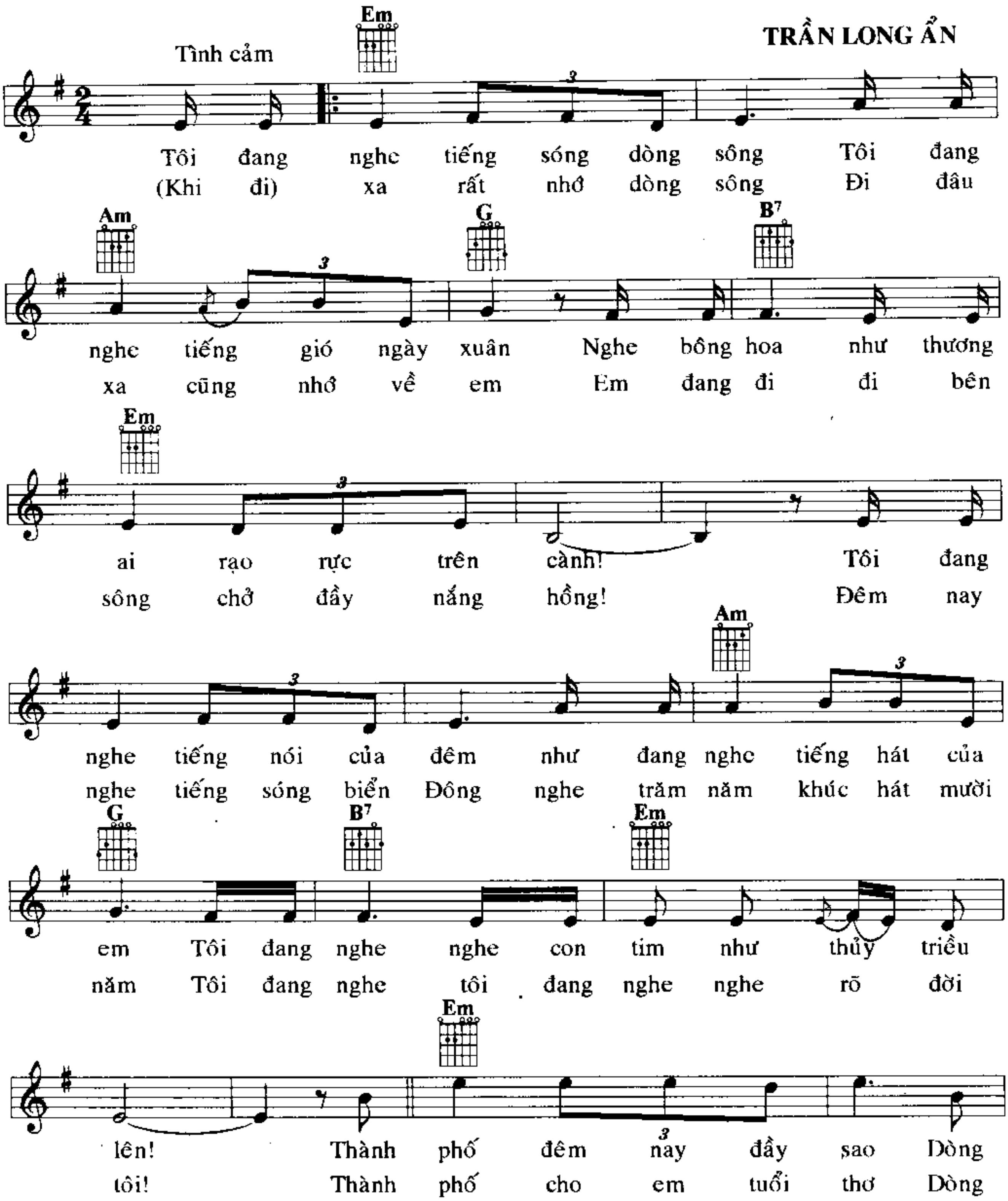


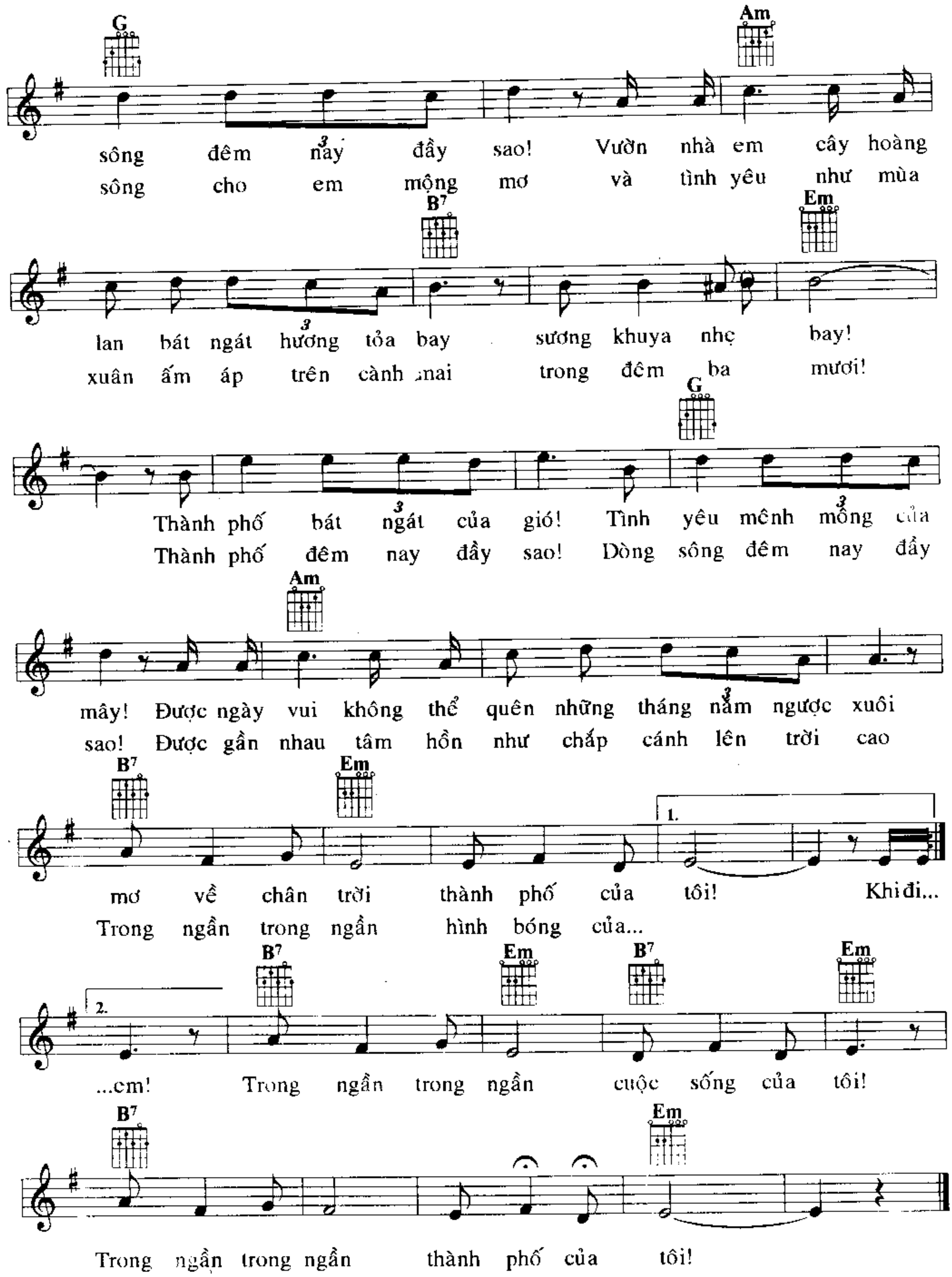

Am A B7
côi tội lắm ai ơi! Đói cơm khát nước biết
Em B7 B7
người nào lo! Đói cơm khát nước biết người nào
Em Em B7
lo! Mỗi mùa xuân sang, mẹ tôi già thêm một
Em Am Gm 3fr. E7 Em
tuổi! Mỗi mùa xuân sang, ngày tôi xa mẹ càng gần!
Em Am Em
Dù biết như thế tôi vẫn phải tin, tôi vẫn phải tin mẹ đang còn
Am D
trẻ! Mỗi mùa xuân về mẹ thêm tuổi mới! Mỗi mùa xuân
Em B7 Em
mới con mừng tuổi mẹ.

ĐÊM THÀNH PHỐ ĐẦY SAO
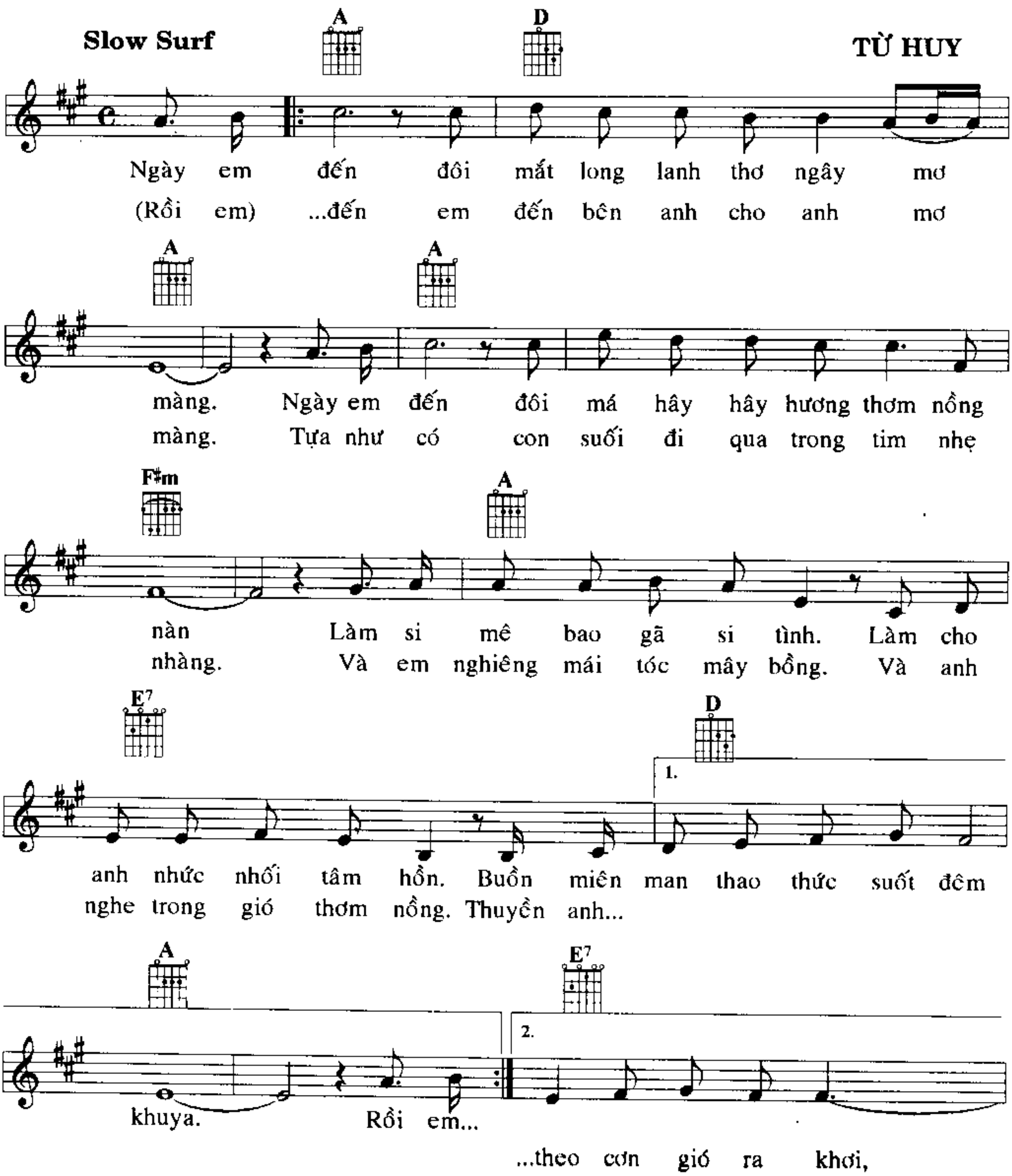
Tình cảm
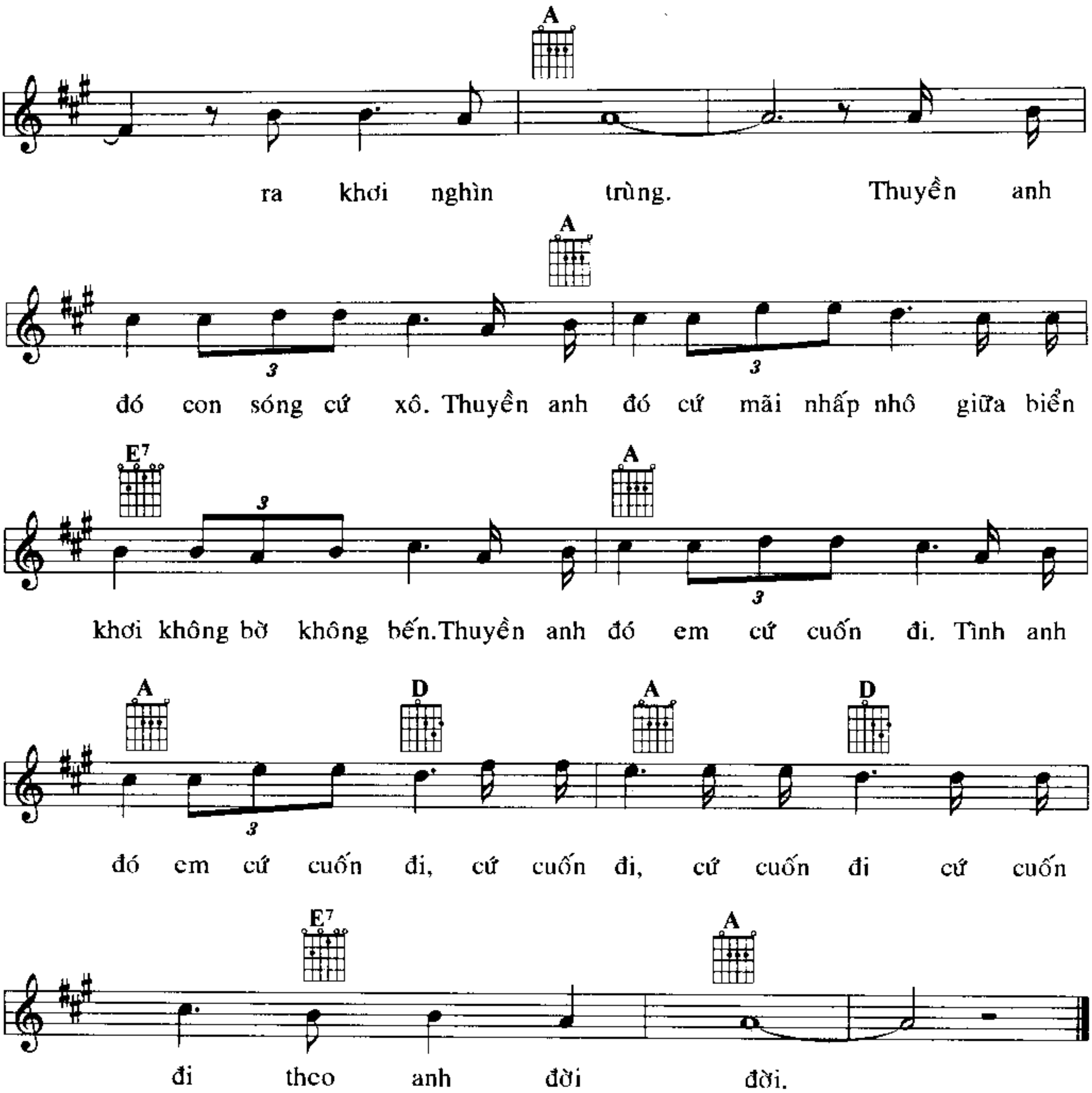
TRẦN LONG ẨN




G
Am
sông đêm nay đầy sao! Vườn nhà em cây hoàng
sông cho em mộng mơ và tình yêu như mùa
B7
Em
lan bát ngát hương tỏa bay sương khuya nhẹ bay!
xuân ấm áp trên cành mai trong đêm ba mươi!
G
Thành phố bát ngát của gió! Tình yêu mênh mông của
Thành phố đêm nay đầy sao! Dòng sông đêm nay đầy
Am
mây! Được ngày vui không thể quên những tháng năm ngược xuôi
sao! Được gần nhau tâm hồn như chắp cánh lên trời cao
B7
Em
1.
mơ về chân trời thành phố của tôi! Khi đi...
Trong ngần trong ngần hình bóng của...
2.
B7
Em
B7
Em
...em! Trong ngần trong ngần cuộc sống của tôi!
B7
Em
Trong ngần trong ngần thành phố của tôi!
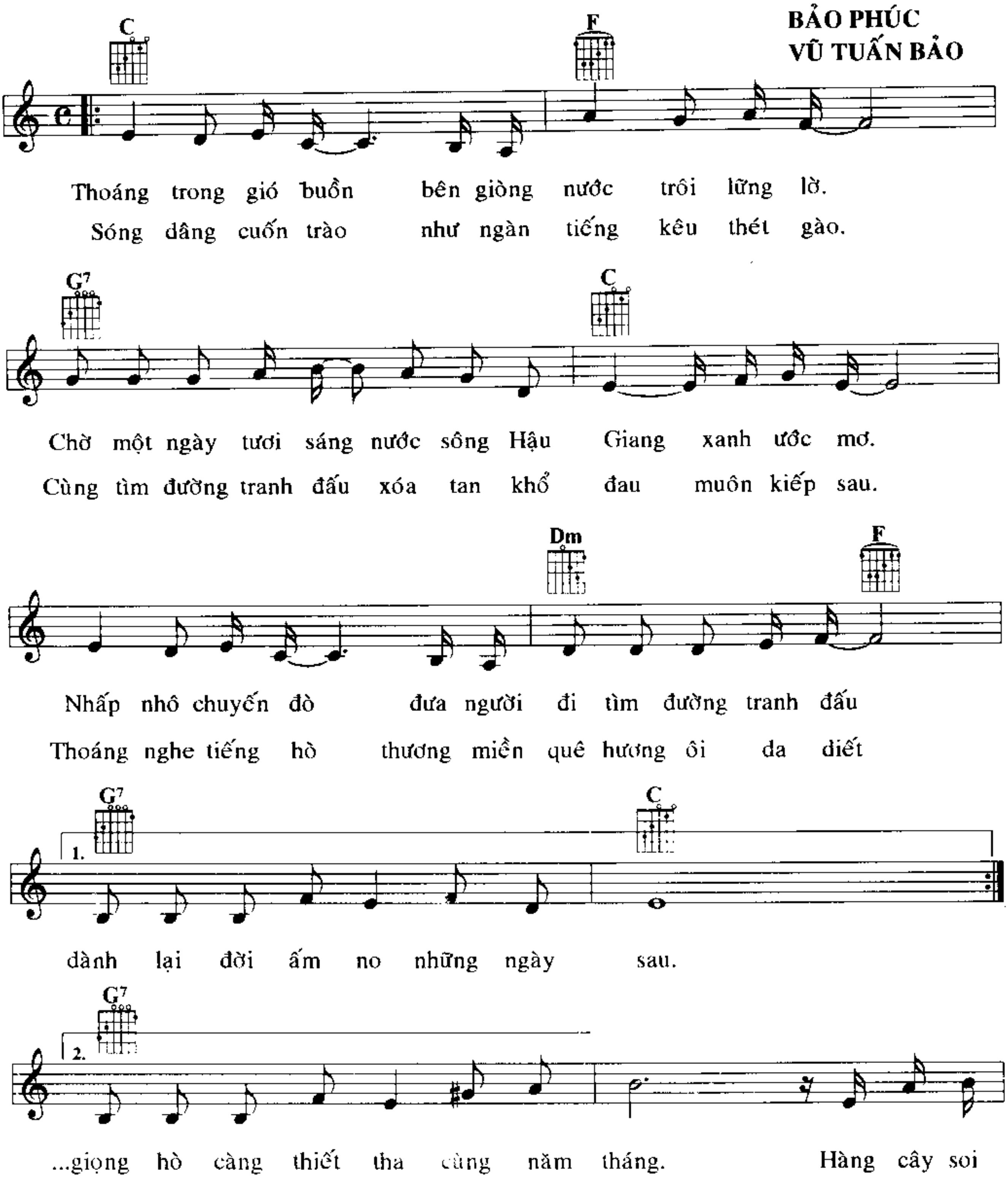
NGÀY EM ĐẾN
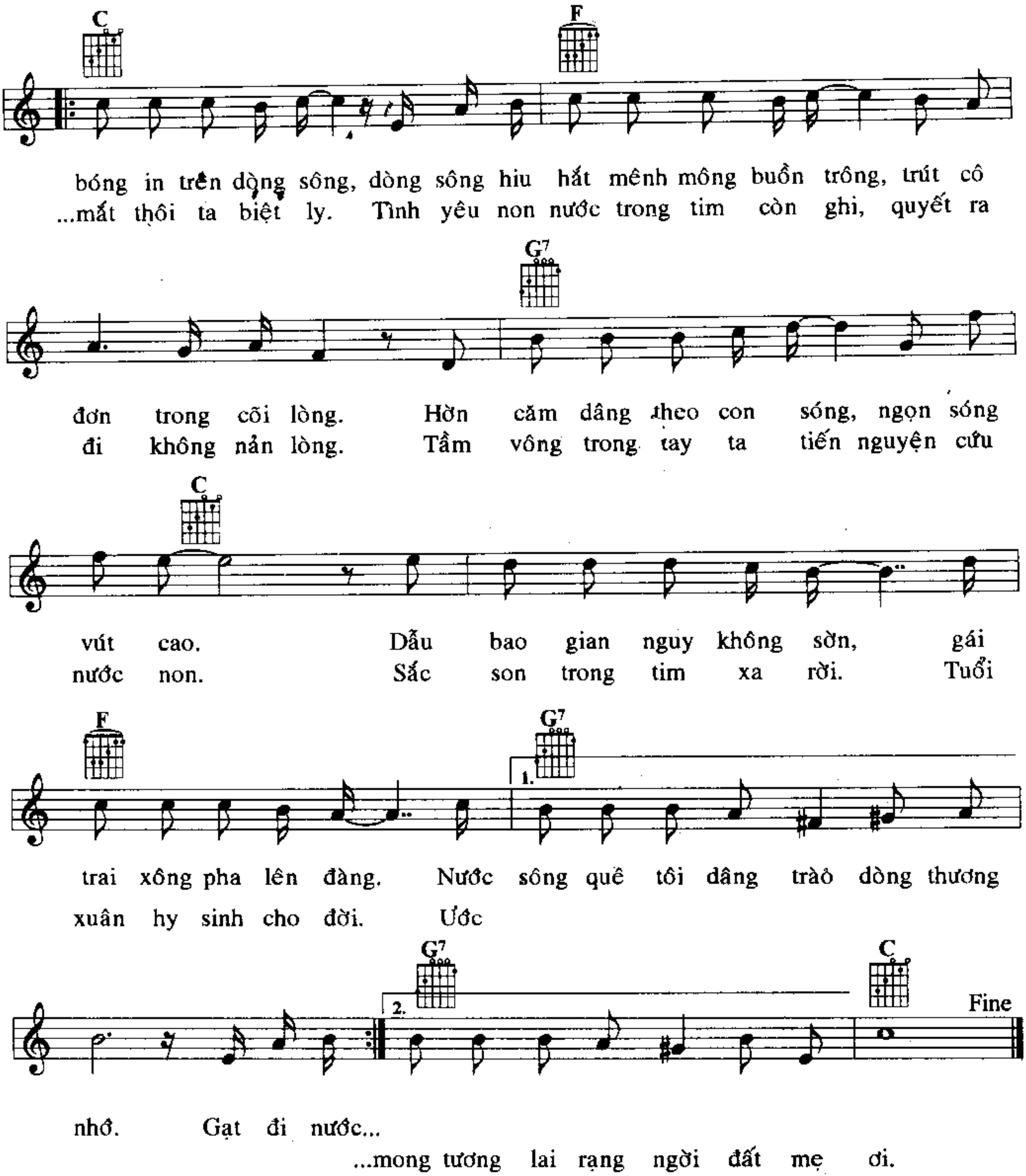

Slow Surf
TỪ HUY
A
D
Ngày em đến đôi mắt long lanh thơ ngây mơ
(Rồi em) ...đến em đến bên anh cho anh mơ
A
A
màng. Ngày em đến đôi má hây hây hương thơm nồng
màng. Tựa như có con suối đi qua trong tim nhẹ
F♯m
A
nàn Làm si mê bao gã si tình. Làm cho
nhàng. Và em nghiêng mái tóc mây bồng. Và anh
E7
D
1.
anh nhức nhối tâm hồn. Buồn miên man thao thức suốt đêm
nghe trong gió thơm nồng. Thuyền anh...
A
E7
2.
khuya. Rồi em...
...theo cơn gió ra khơi,


A
ra khơi nghìn trùng. Thuyền anh
A
đó con sóng cứ xô. Thuyền anh đó cứ mãi nhấp nhô giữa biển
E7 A
khơi không bờ không bến. Thuyền anh đó em cứ cuốn đi. Tình anh
A D A D
đó em cứ cuốn đi, cứ cuốn đi, cứ cuốn đi cứ cuốn
E7 A
đi theo anh đời đời.

Những nẻo đường phù sa
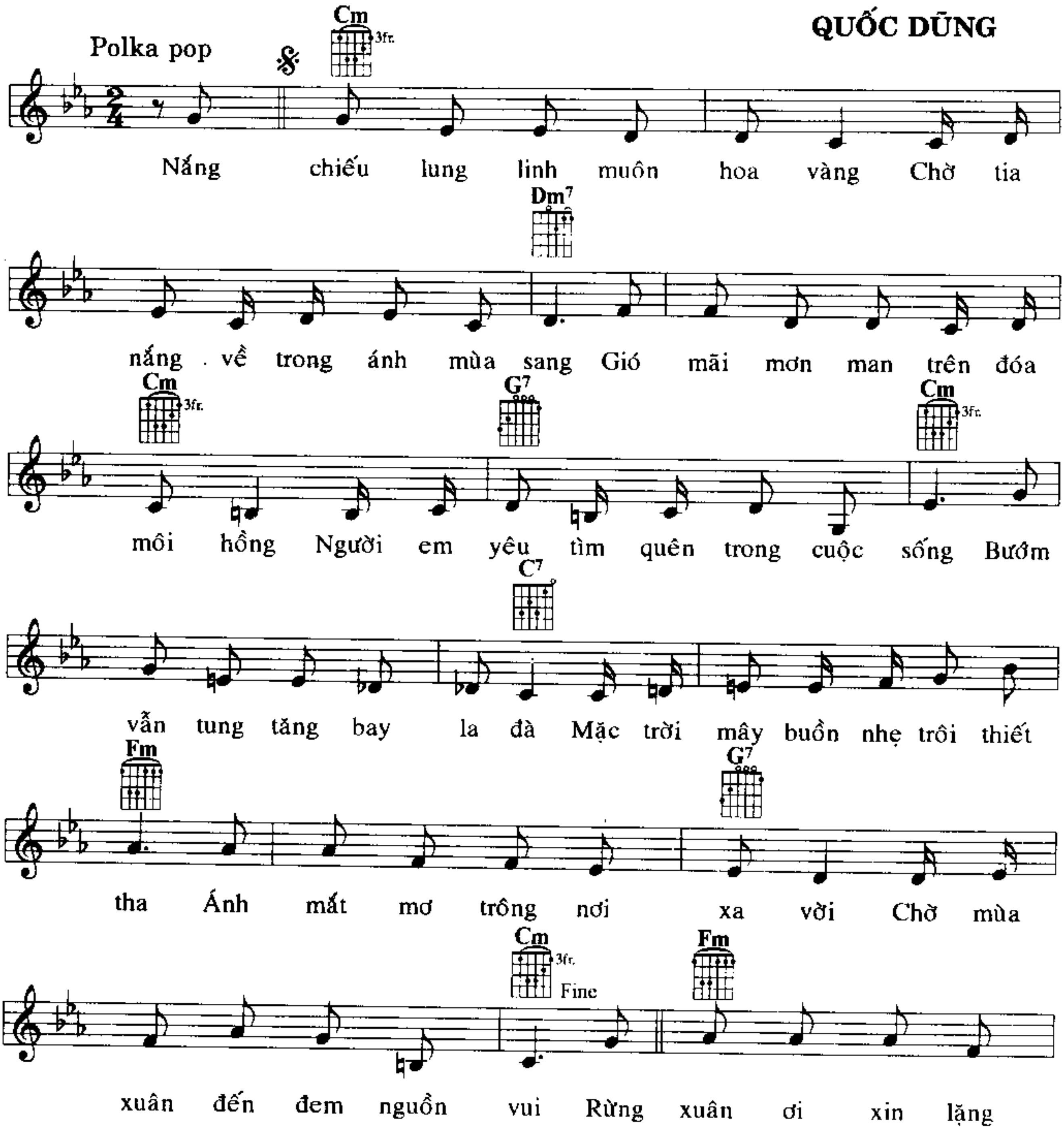
BẢO PHÚC
VŨ TUẤN BẢO

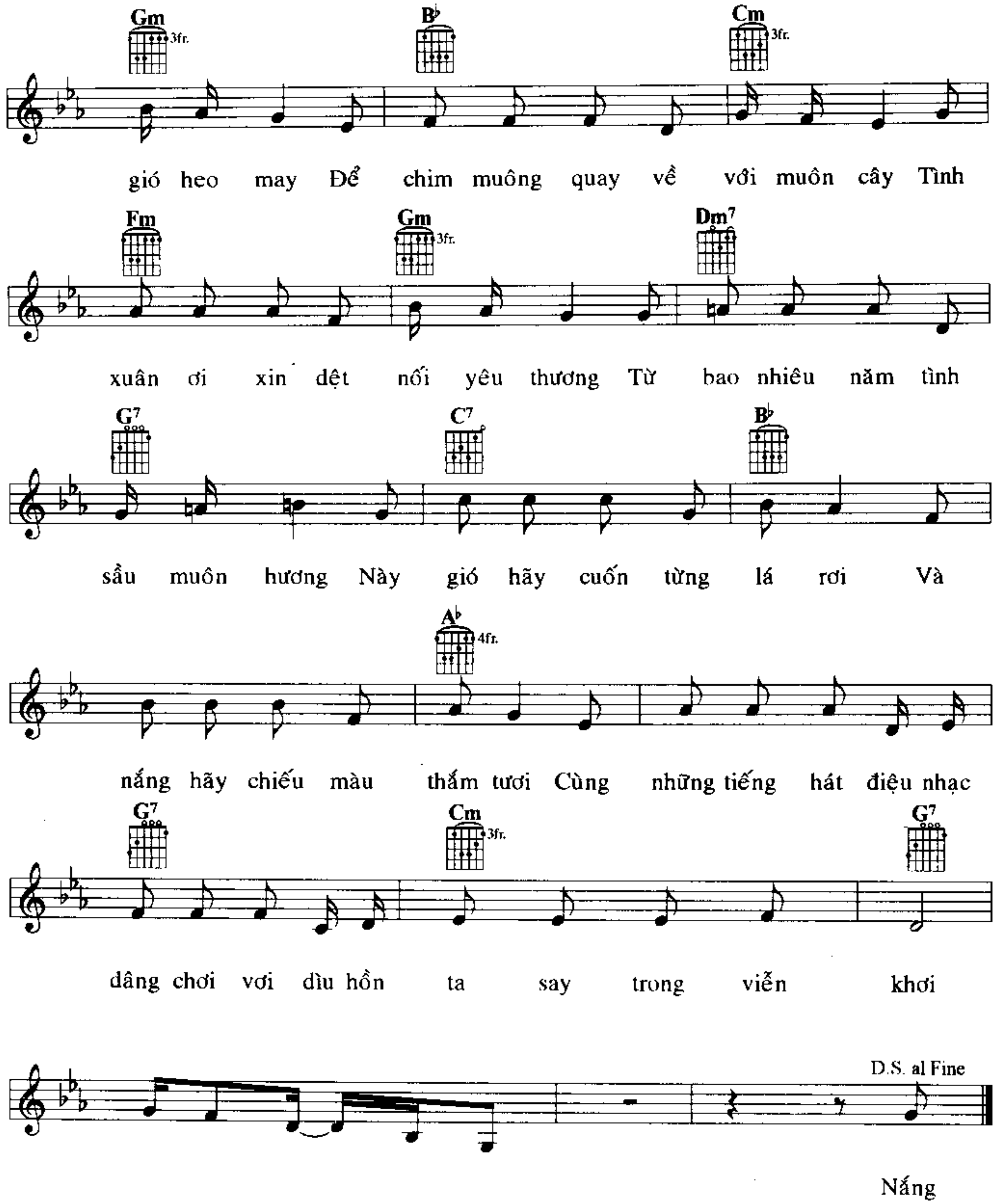



C
F
bóng in trên dọng sông, dòng sông hiu hắt mênh mông buồn trông, trút cô
...mất thôi ta biệt ly. Tình yêu non nước trong tim còn ghi, quyết ra
G7
đơn trong cõi lòng. Hờn căm dâng theo con sóng, ngọn sóng
đi không nản lòng. Tầm vông trong tay ta tiến nguyện cứu
C
vút cao. Dẫu bao gian nguy không sờn, gái
nước non. Sắc son trong tim xa rời. Tuổi
F
G7
1.
trai xông pha lên đàng. Nước sông quê tôi dâng trào dòng thương
xuân hy sinh cho đời. Ước
G7
2.
C
Fine
nhớ. Gạt đi nước...
...mong tương lai rạng ngời đất mẹ ơi.

ĐIỆP KHÚC MÙA XUÂN

QUỐC DŨNG
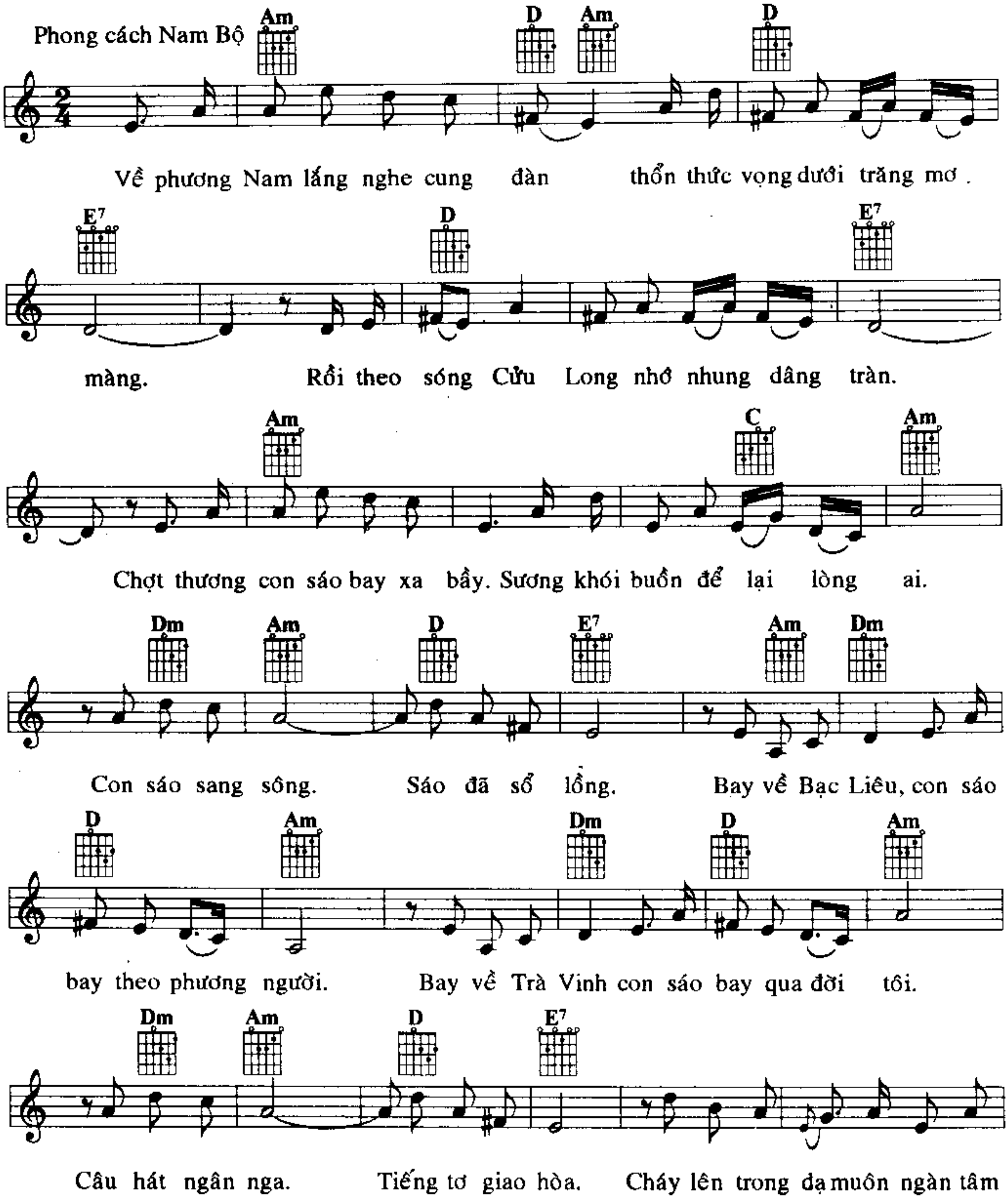


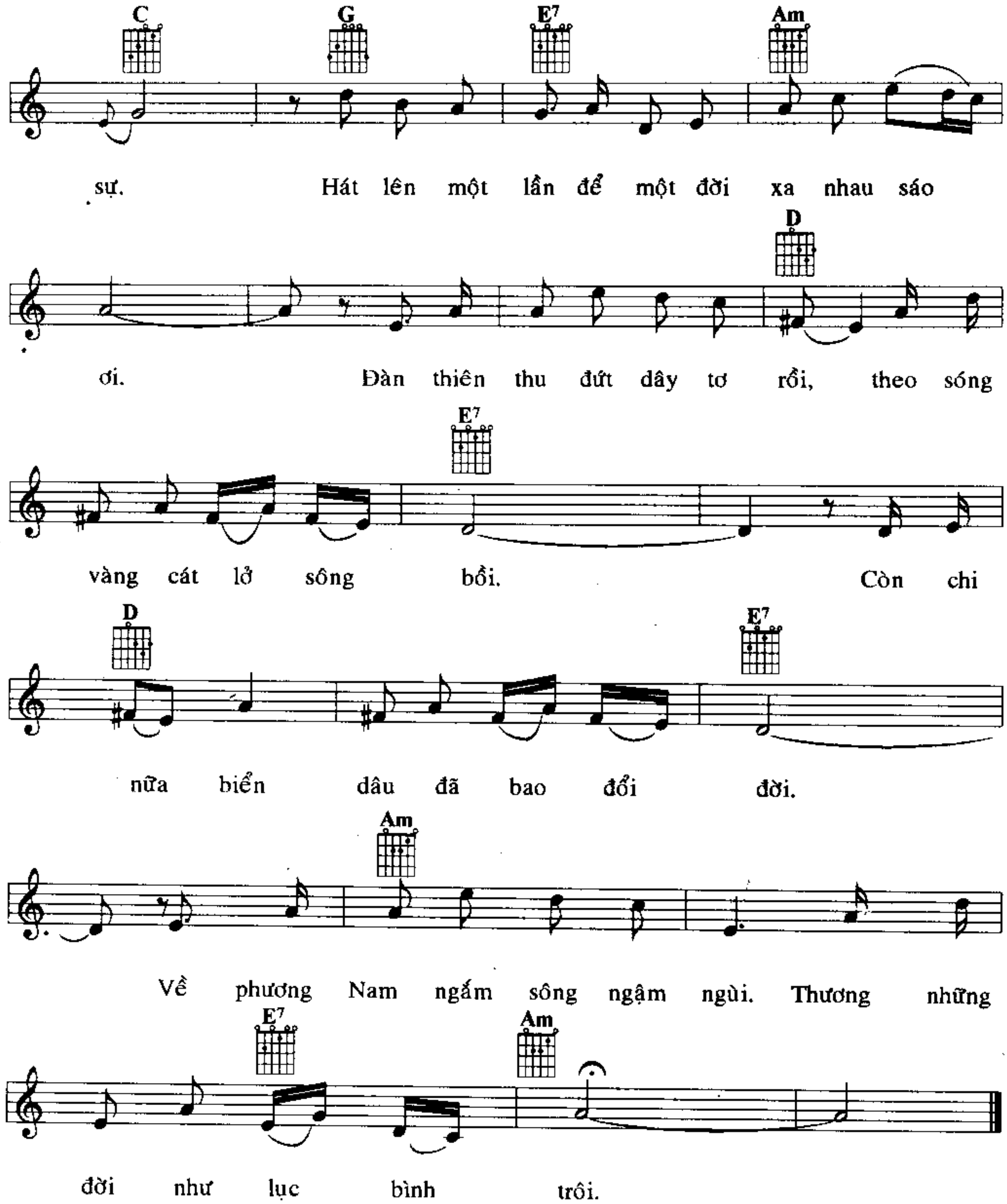

Gm
B♭
Cm
3fr.
gió heo may Để chim muông quay về với muôn cây Tình
Fm
Gm
Dm7
xuân ơi xin dệt nối yêu thương Từ bao nhiêu năm tình
G7
C7
B♭
sầu muôn hương Này gió hãy cuốn từng lá rơi Và
A♭
4fr.
nắng hãy chiếu màu thắm tươi Cùng những tiếng hát điệu nhạc
G7
Cm
G7
dâng chơi vơi dìu hồn ta say trong viễn khơi
D.S. al Fine
Nắng

Điệu buồn phương Nam

VŨ ĐỨC SAO BIỂN
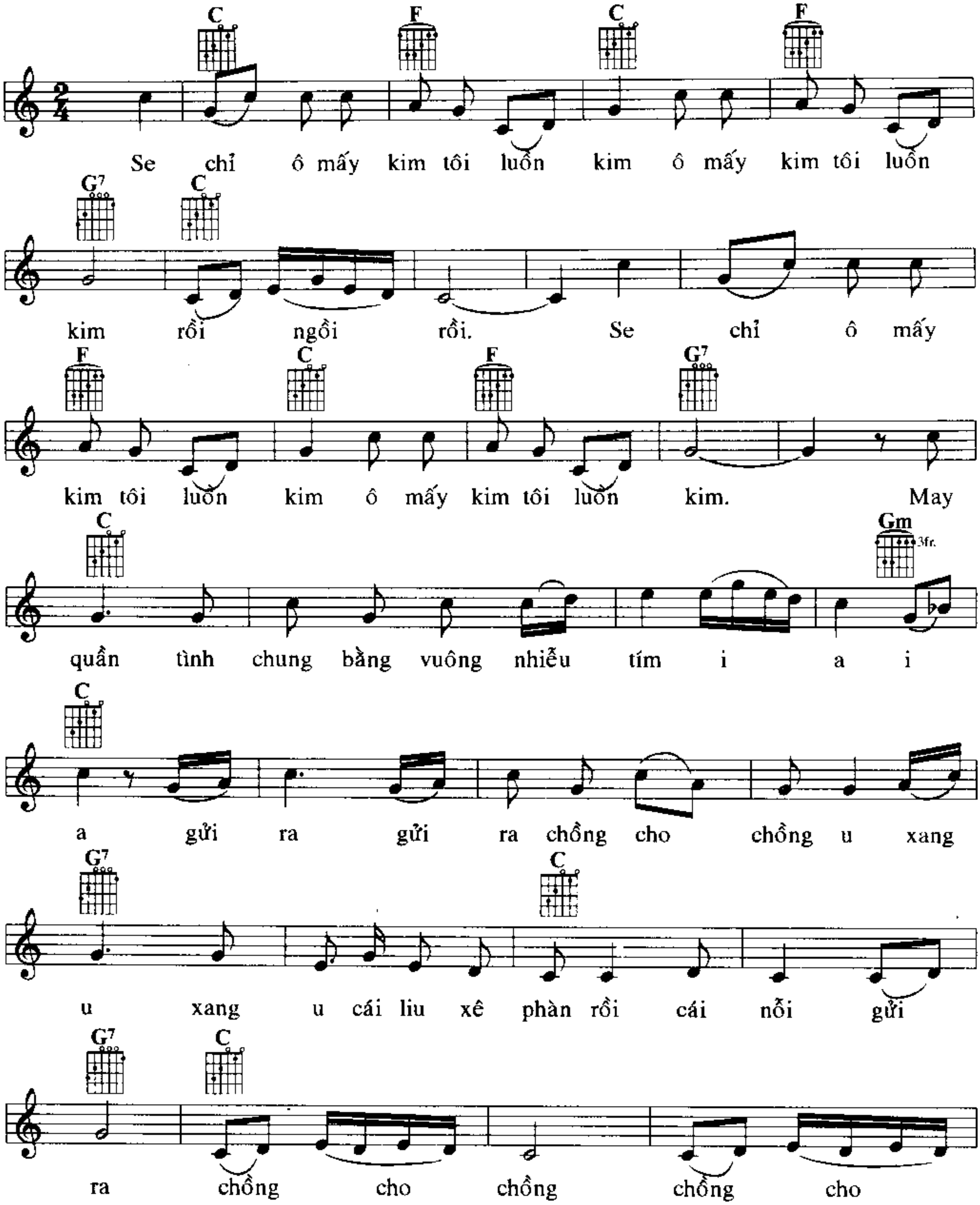
Phong cách Nam Bộ

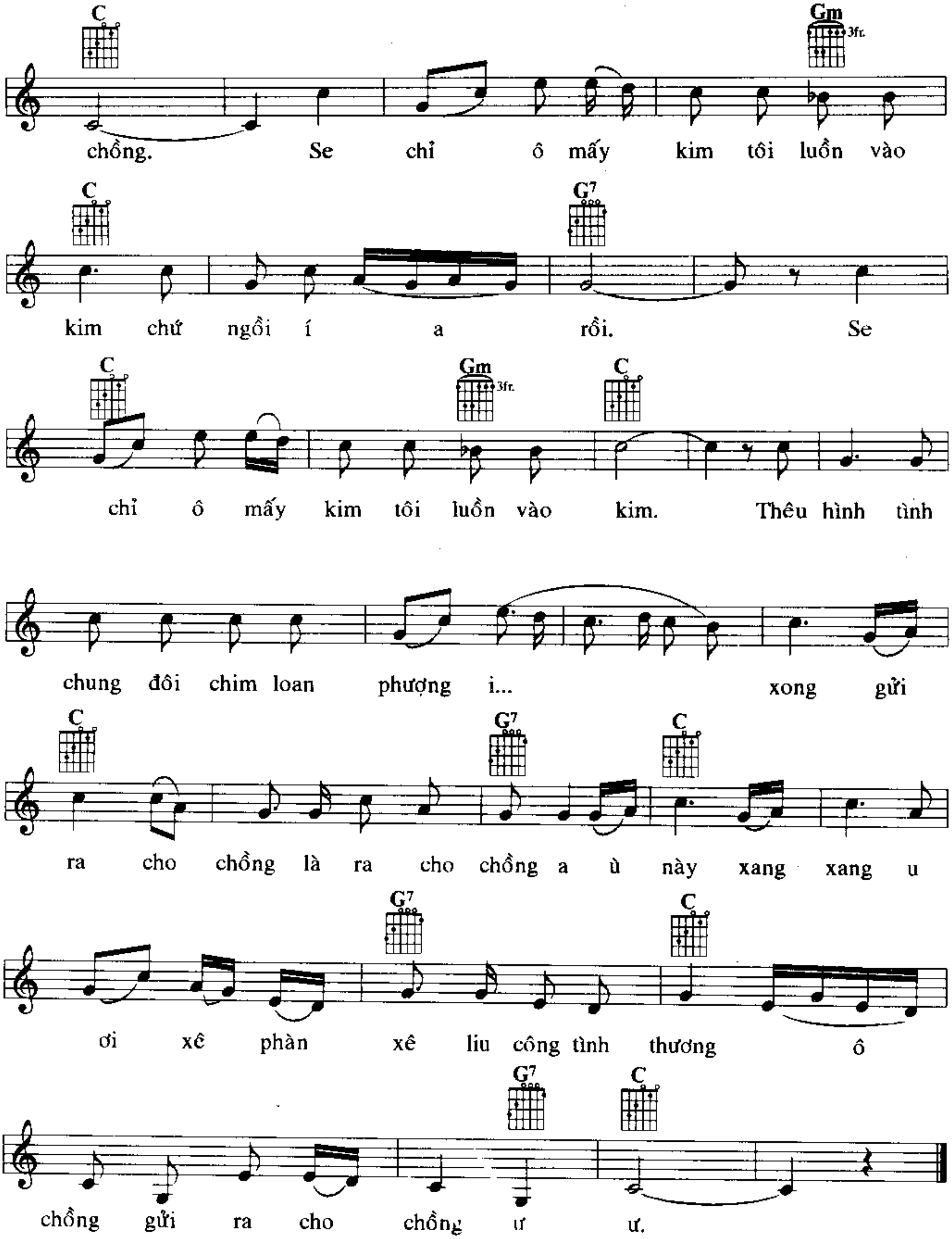



C G E7 Am
sự. Hát lên một lần để một đời xa nhau sáo
D
ơi. Đàn thiên thu đứt dây tơ rồi, theo sóng
E7
vàng cát lở sông bồi. Còn chi
D E7
nữa biển dâu đã bao đổi đời.
Am
Về phương Nam ngắm sông ngậm ngùi. Thương những
E7 Am
đời như lục bình trôi.

Se chỉ luồn kim

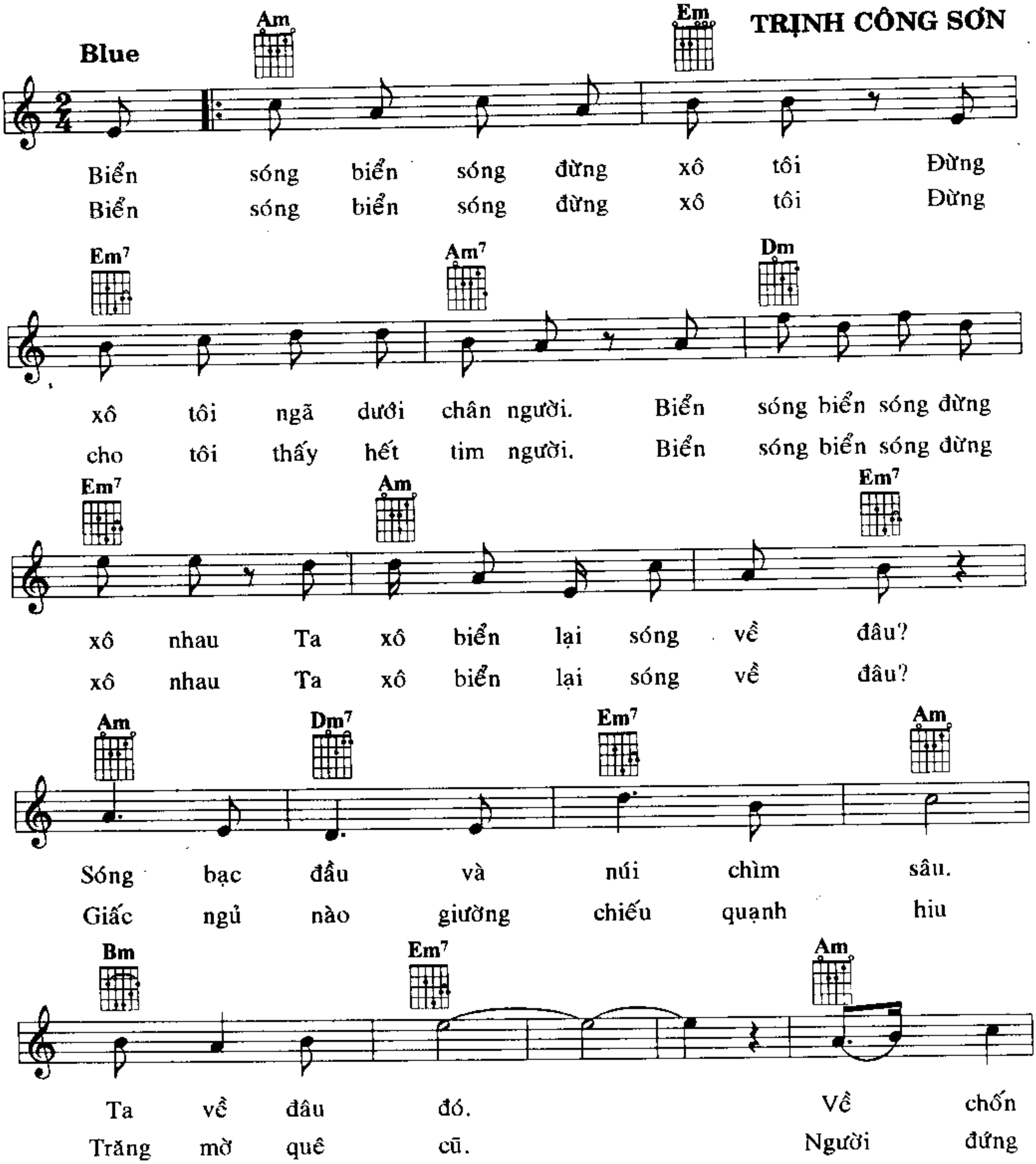
Quan họ Bắc Ninh

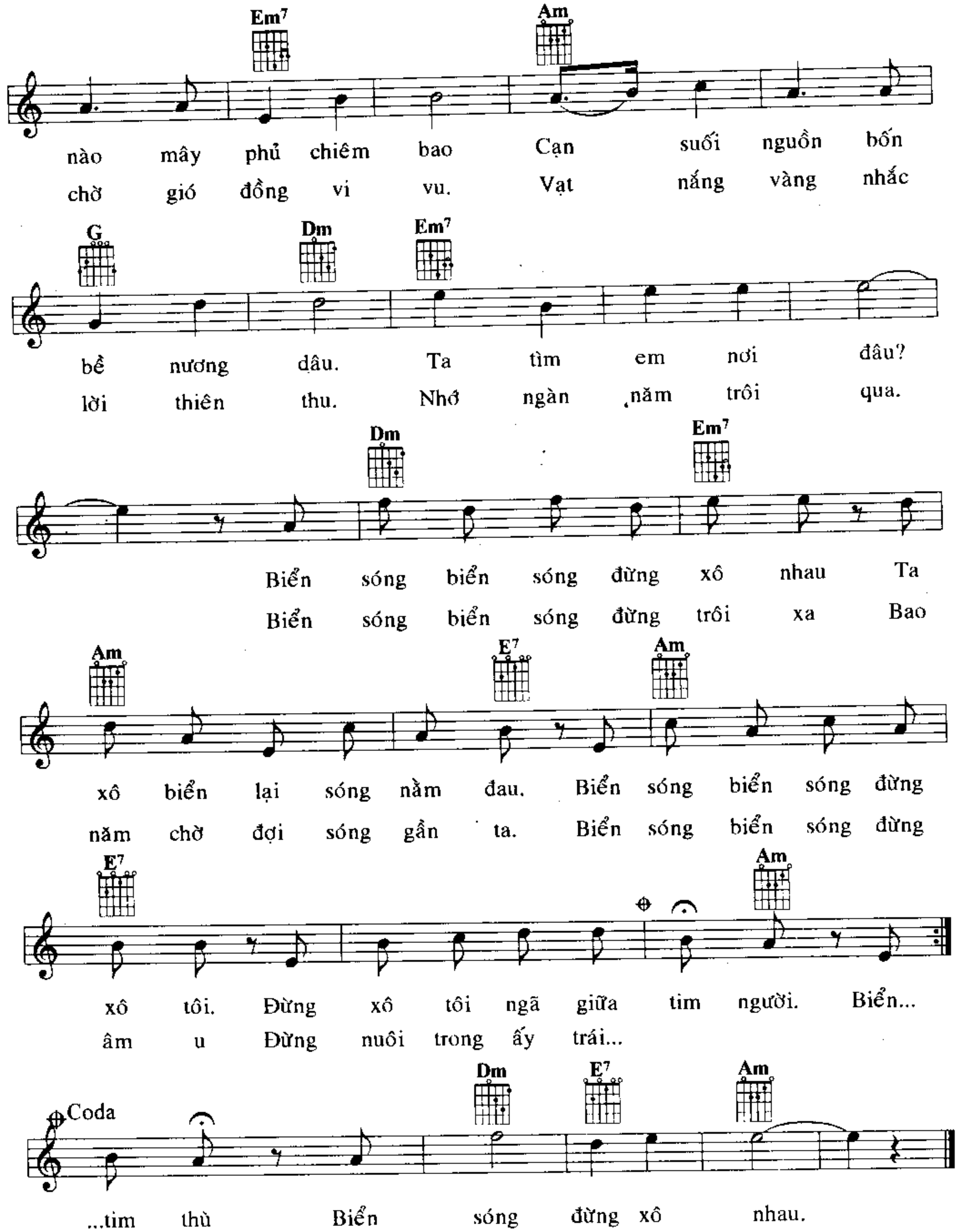



C
Gm
chồng. Se chỉ ô mấy kim tôi luồn vào
C
G7
kim chứ ngồi í a rồi. Se
C
Gm
C
chỉ ô mấy kim tôi luồn vào kim. Thêu hình tình
chung đôi chim loan phượng i... xong gửi
C
G7
C
ra cho chồng là ra cho chồng a ù này xang xang u
G7
C
ơi xê phàn xê liu công tình thương ô
G7
C
chồng gửi ra cho chồng ư ư.

SÓNG VỀ ĐÂU
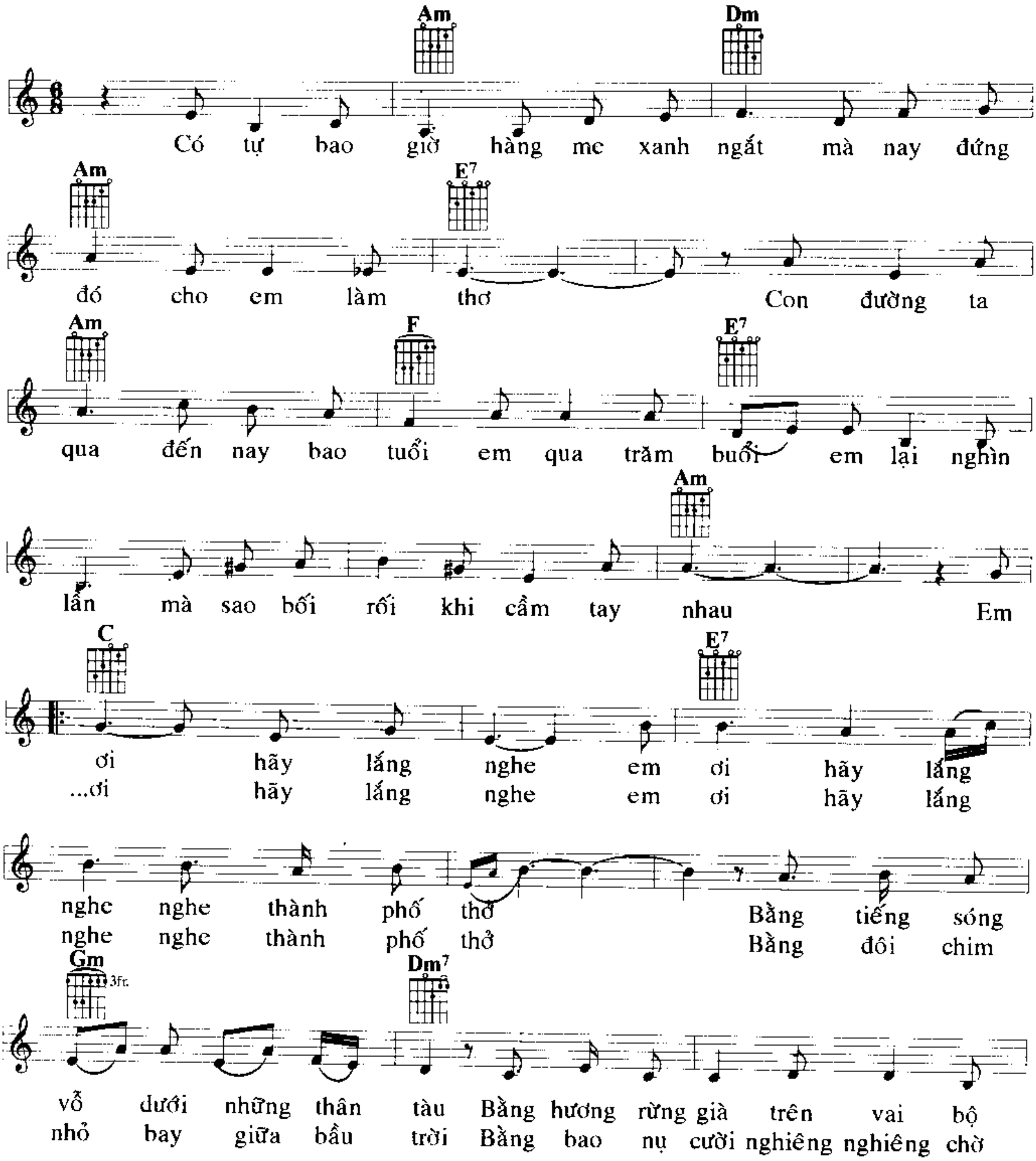
TRỊNH CÔNG SƠN
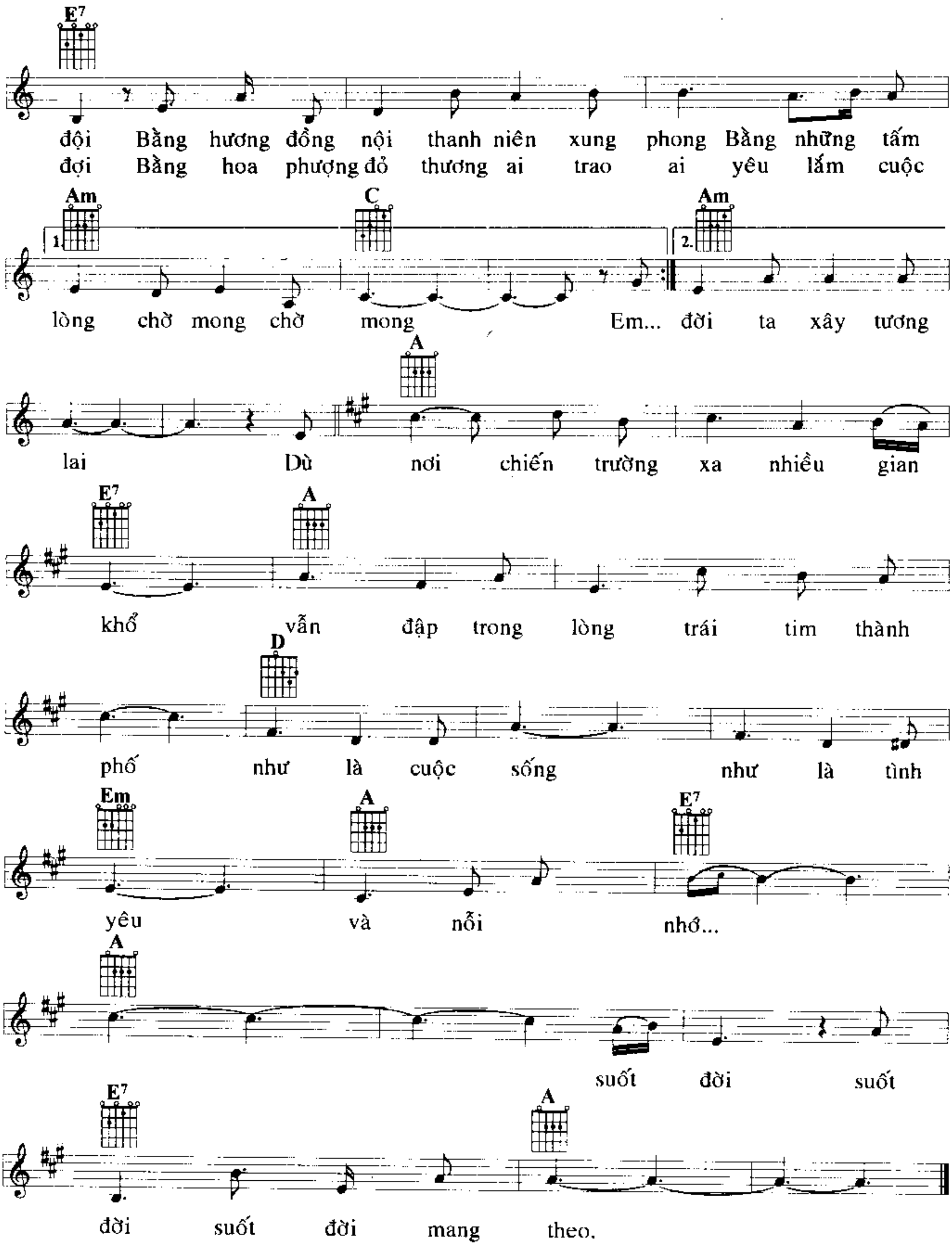



Em7 Am
nào mây phủ chiêm bao Cạn suối nguồn bốn
chờ gió đồng vi vu. Vạt nắng vàng nhắc
G Dm Em7
bể nương dâu. Ta tìm em nơi đâu?
lời thiên thu. Nhớ ngàn năm trôi qua.
Dm Em7
Biển sóng biển sóng đừng xô nhau Ta
Biển sóng biển sóng đừng trôi xa Bao
Am E7 Am
xô biển lại sóng nằm đau. Biển sóng biển sóng đừng
năm chờ đợi sóng gần ta. Biển sóng biển sóng đừng
E7 Am
xô tôi. Đừng xô tôi ngã giữa tim người. Biển...
âm u Đừng nuôi trong ấy trái...
Coda
Dm E7 Am
...tim thù Biển sóng đừng xô nhau.

THÀNH PHỐ TÌNH YÊU VÀ NỖI NHỚ
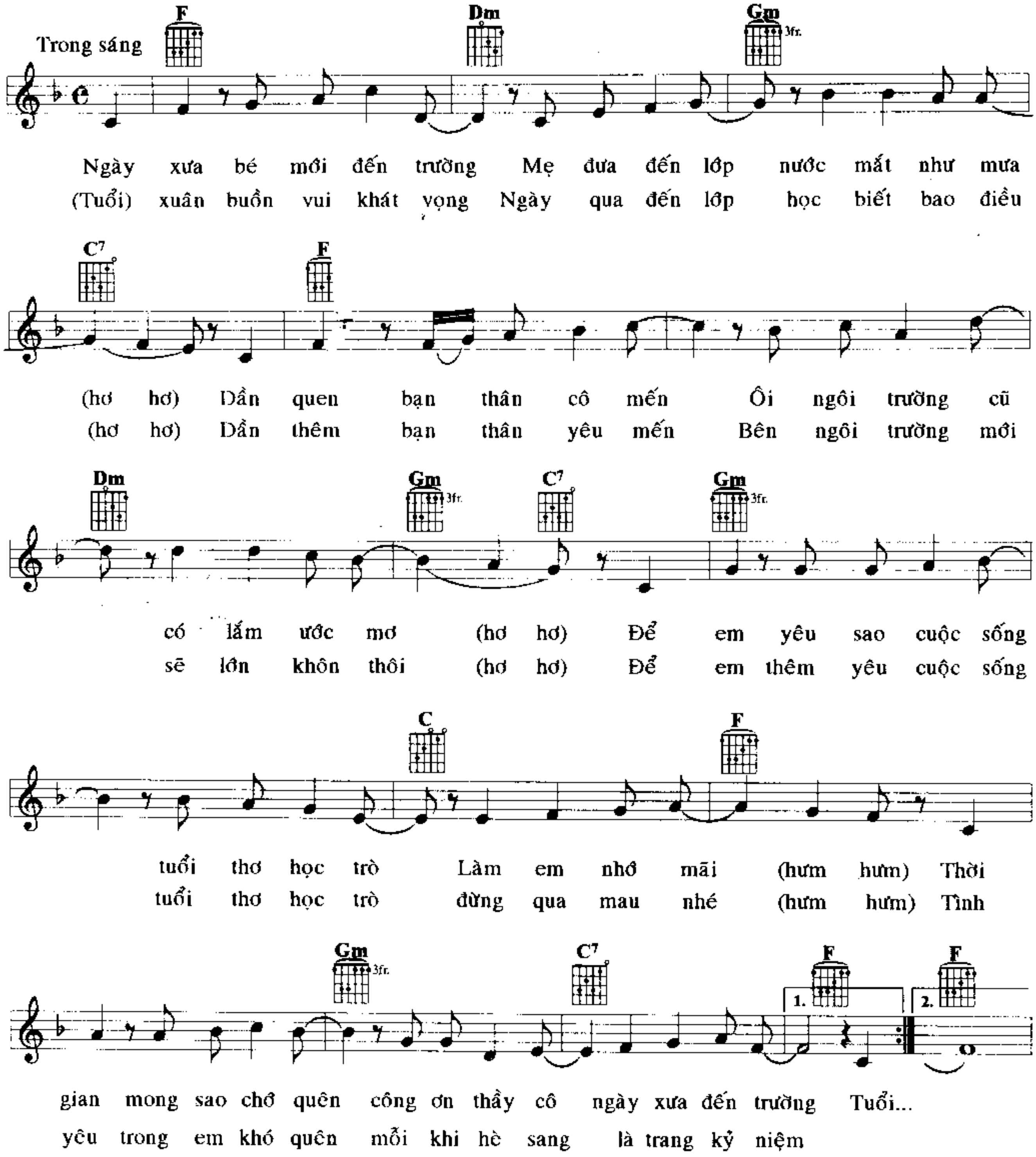
Nhạc : PHẠM MINH TUẤN
Lời : NGUYỄN NHẬT ÁNH

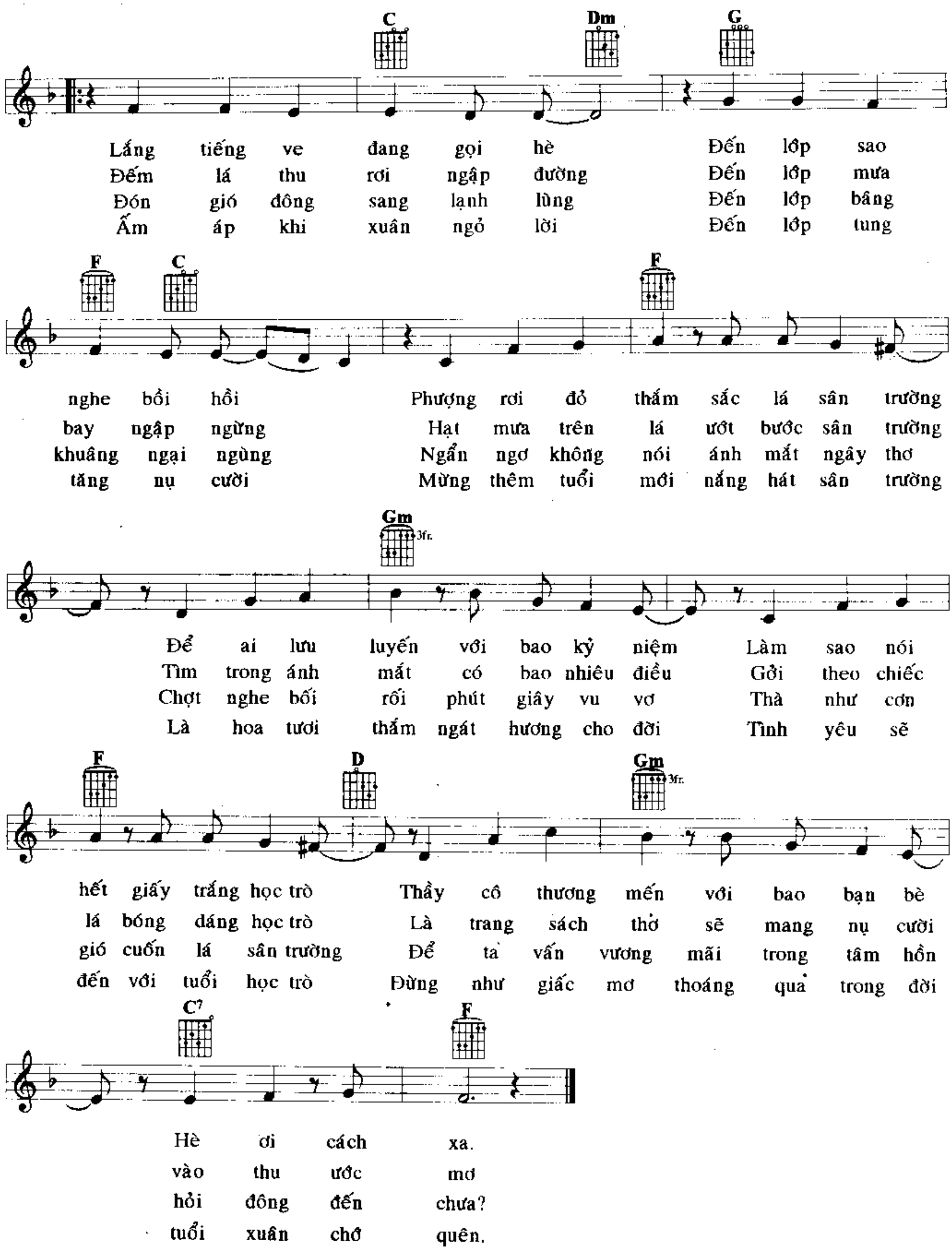



E7
đội Bằng hương đồng nội thanh niên xung phong Bằng những tấm
đợi Bằng hoa phượng đỏ thương ai trao ai yêu lắm cuộc
Am C Am
1. 2.
lòng chờ mong chờ mong Em... đời ta xây tương
A
lai Dù nơi chiến trường xa nhiều gian
E7 A
khổ vẫn đập trong lòng trái tim thành
D
phố như là cuộc sống như là tình
Em A E7
yêu và nỗi nhớ...
A
suốt đời suốt
E7 A
đời suốt đời mang theo.

Tháng năm học trò
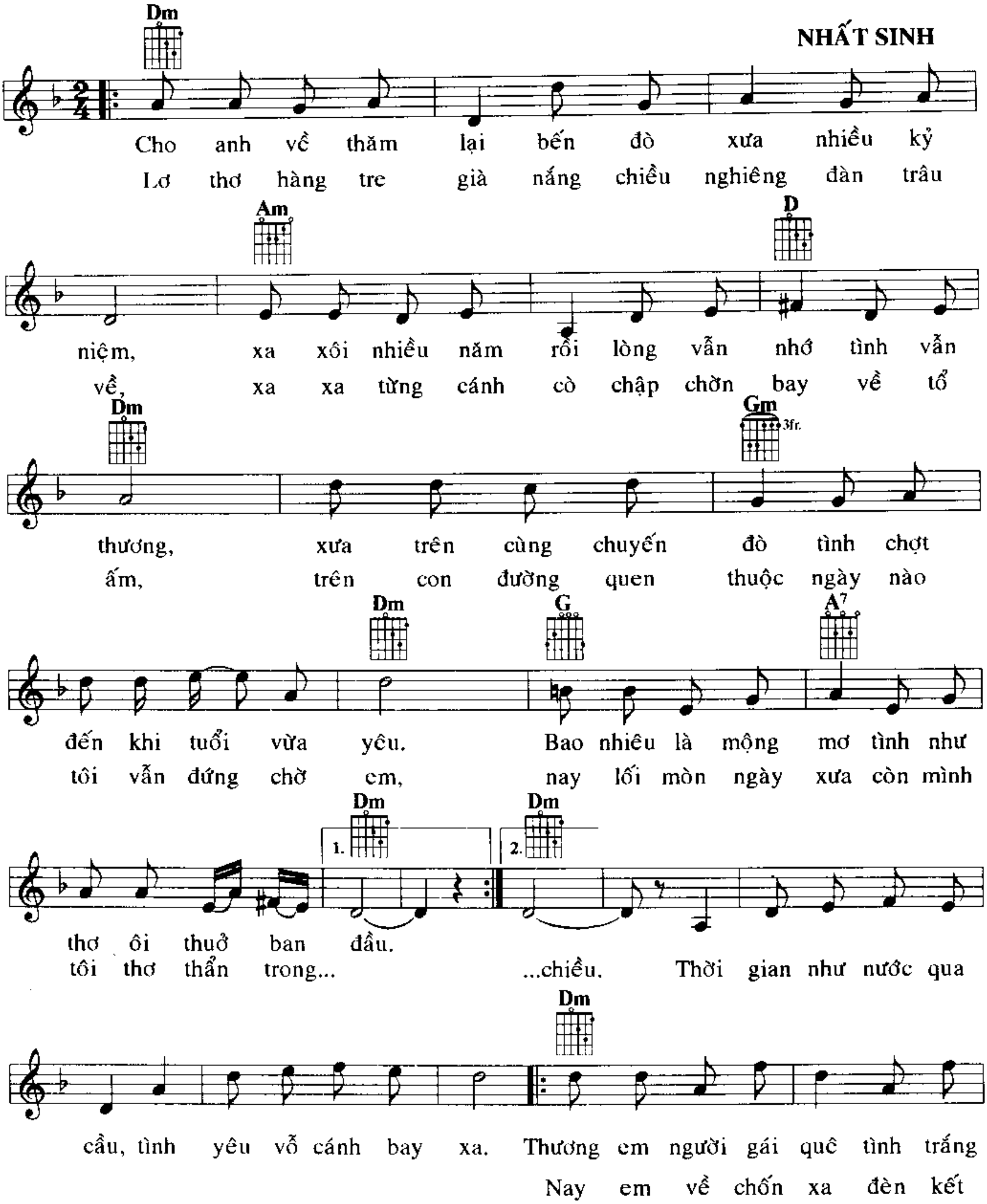
NGUYỄN ĐỨC TRUNG
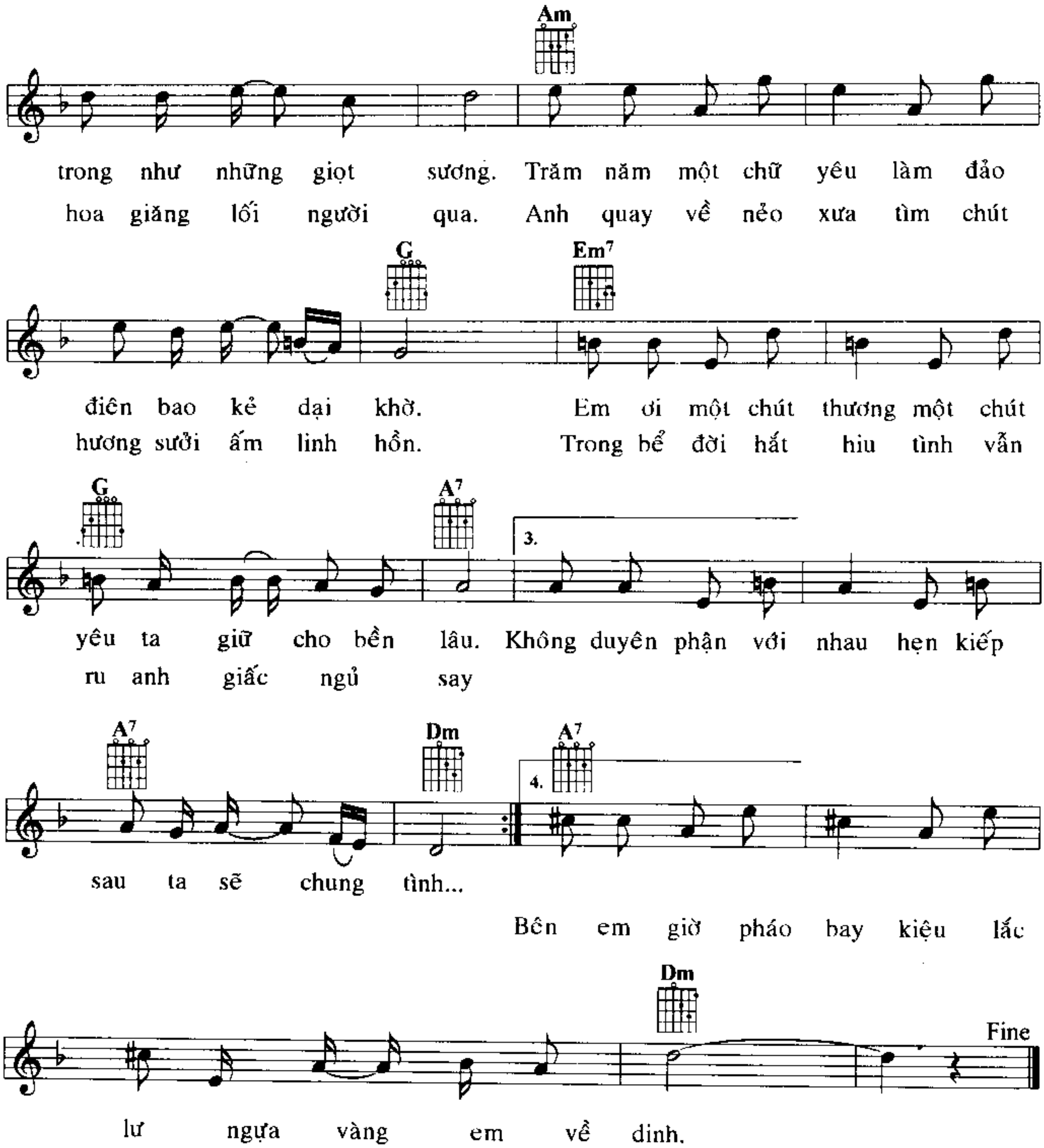



C Dm G
Lắng tiếng ve đang gọi hè Đến lớp sao
Đếm lá thu rơi ngập đường Đến lớp mưa
Đón gió đông sang lạnh lùng Đến lớp bâng
Ấm áp khi xuân ngỏ lời Đến lớp tung
F C F
nghe bồi hồi Phượng rơi đỏ thắm sắc lá sân trường
bay ngập ngừng Hạt mưa trên lá ướt bước sân trường
khuâng ngại ngùng Ngẩn ngơ không nói ánh mắt ngây thơ
tăng nụ cười Mừng thêm tuổi mới nắng hát sân trường
Gm 3fr.
Để ai lưu luyến với bao kỷ niệm Làm sao nói
Tìm trong ánh mắt có bao nhiêu điều Gởi theo chiếc
Chợt nghe bối rối phút giây vu vơ Thà như cơn
Là hoa tươi thắm ngát hương cho đời Tình yêu sẽ
F D Gm 3fr.
hết giấy trắng học trò Thầy cô thương mến với bao bạn bè
lá bóng dáng học trò Là trang sách thở sẽ mang nụ cười
gió cuốn lá sân trường Để ta vấn vương mãi trong tâm hồn
đến với tuổi học trò Đừng như giấc mơ thoáng qua trong đời
C7 F
Hè ơi cách xa.
vào thu ước mơ
hỏi đông đến chưa?
tuổi xuân chớ quên.

Thuở ban đầu

NHẤT SINH

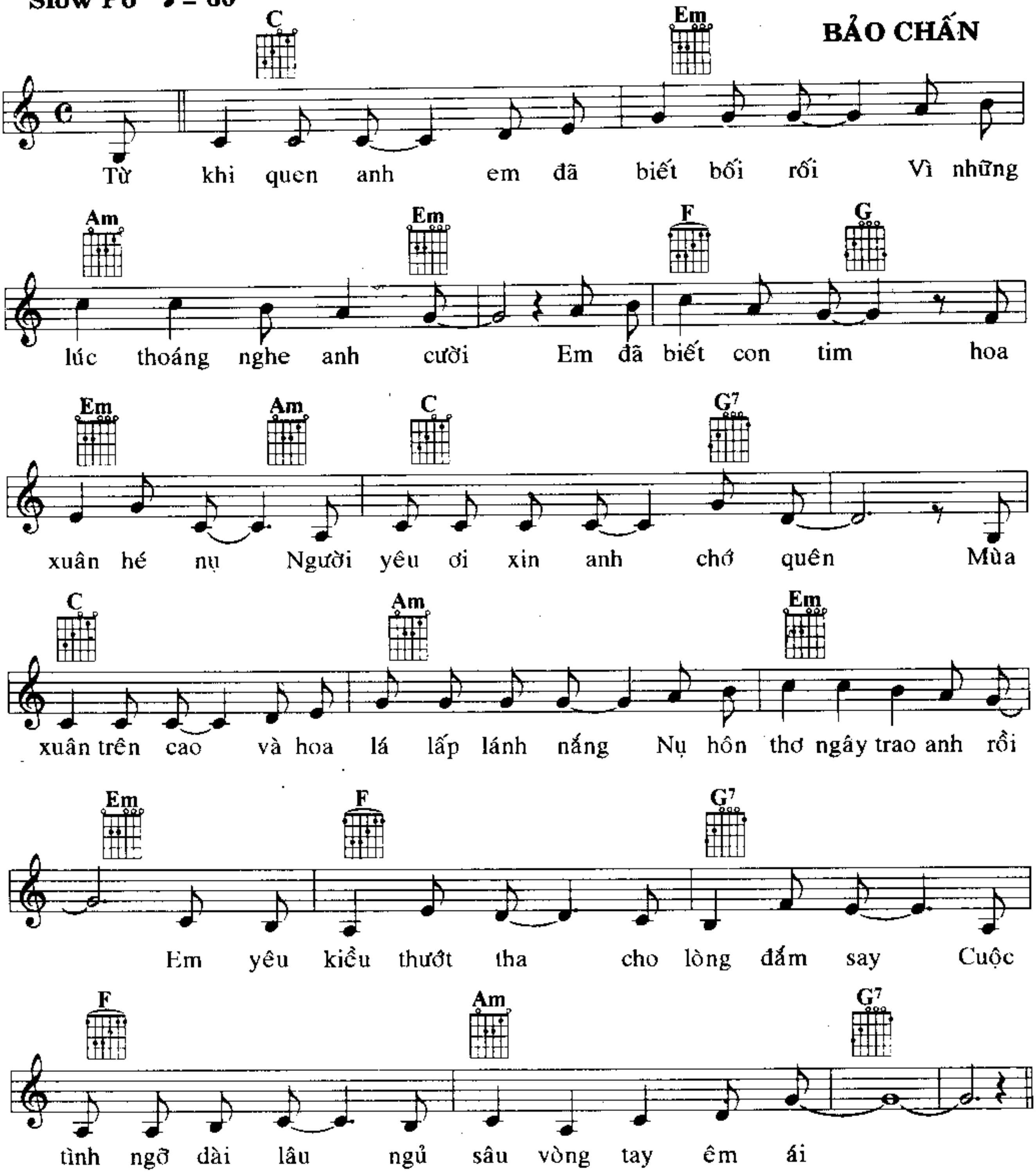


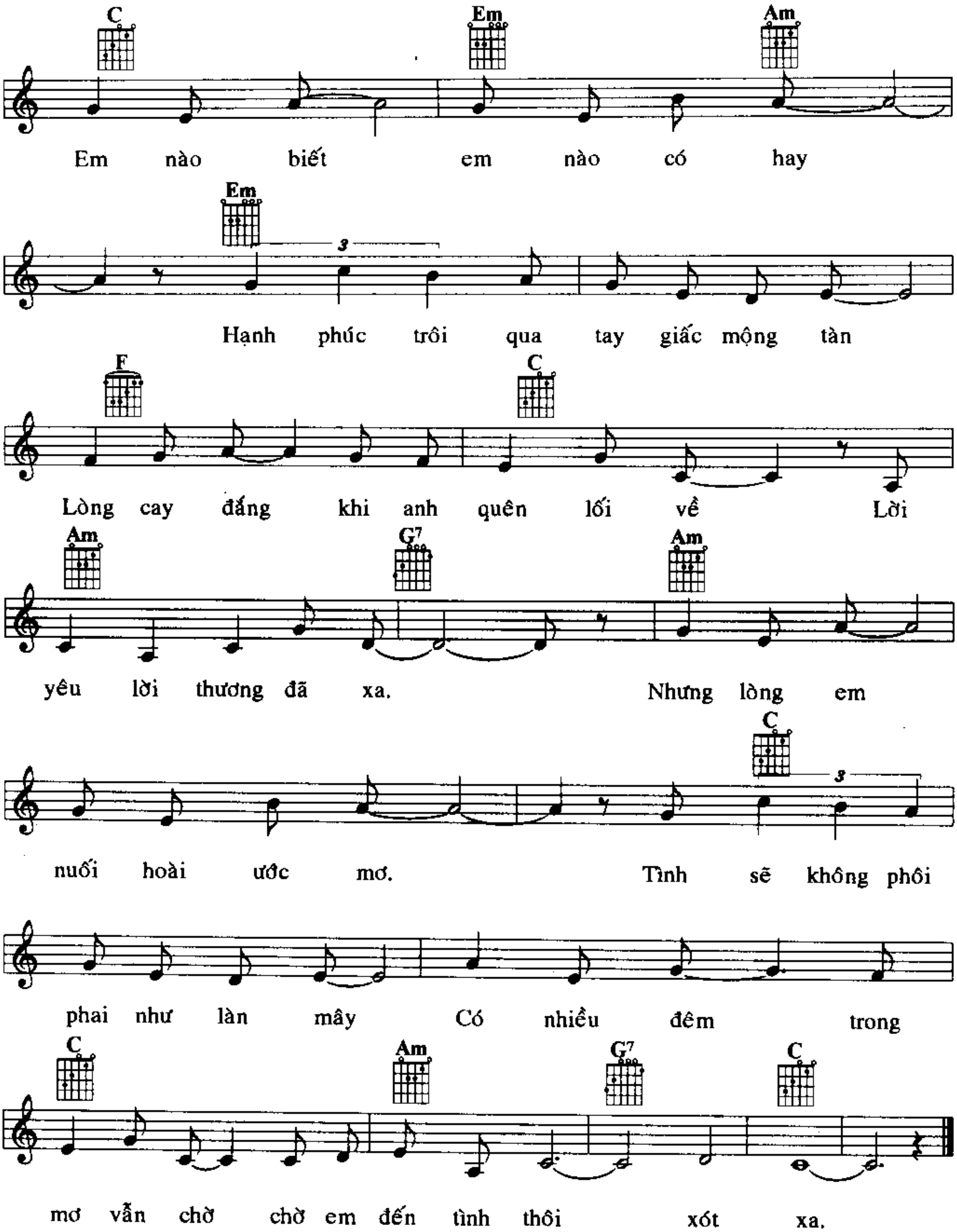

Am
trong như những giọt sương. Trăm năm một chữ yêu làm đảo
hoa giăng lối người qua. Anh quay về nẻo xưa tìm chút
G
Em7
điên bao kẻ dại khờ. Em ơi một chút thương một chút
hương sưởi ấm linh hồn. Trong bể đời hắt hiu tình vẫn
G
A7
3.
yêu ta giữ cho bền lâu. Không duyên phận với nhau hẹn kiếp
ru anh giấc ngủ say
A7
Dm
A7
4.
sau ta sẽ chung tình...
Bên em giờ pháo bay kiệu lắc
Dm
Fine
lư ngựa vàng em về dinh.

TÌNH THÔI XÓT XA

Slow Po ♩ = 60

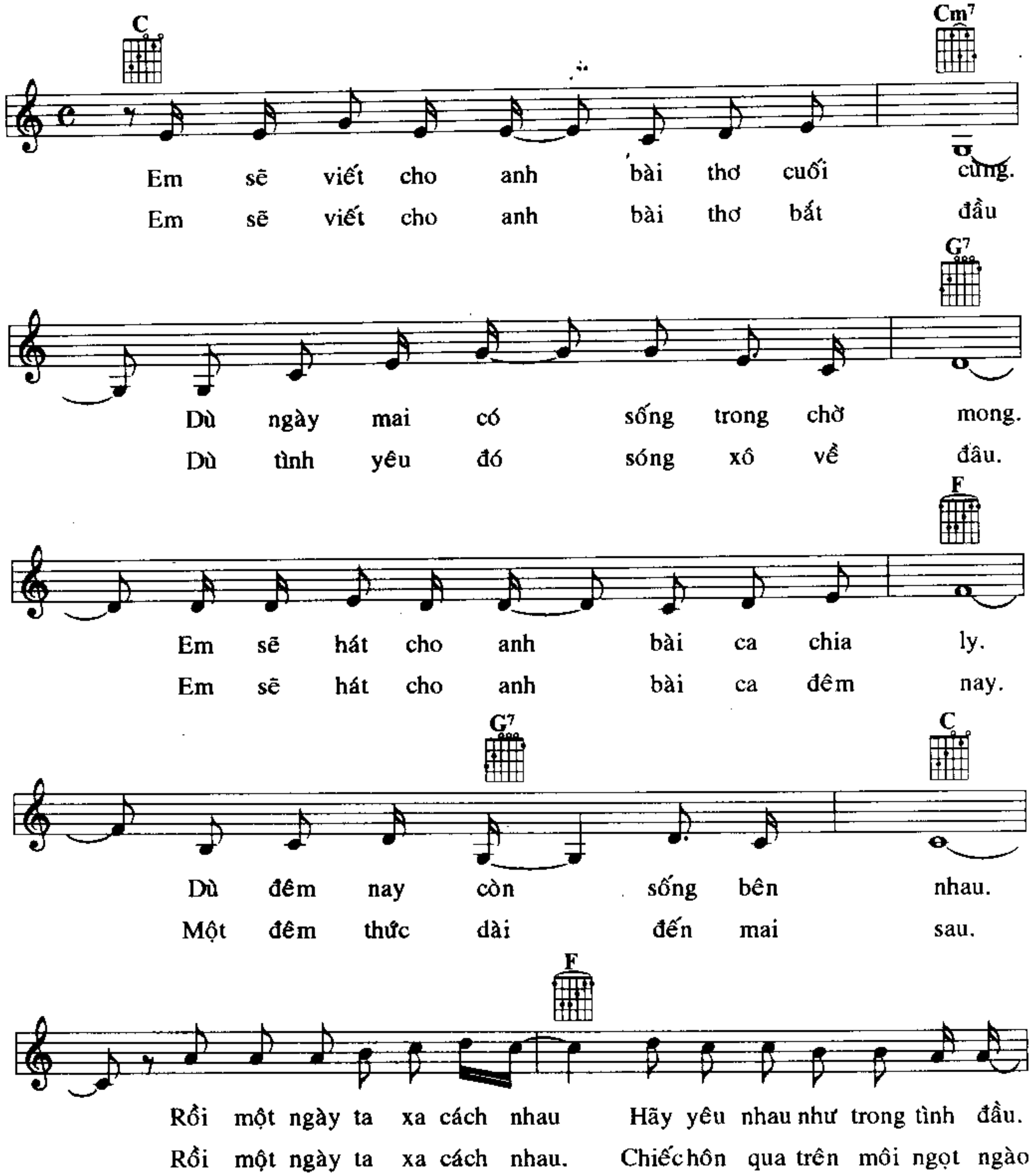
BẢO CHẤN
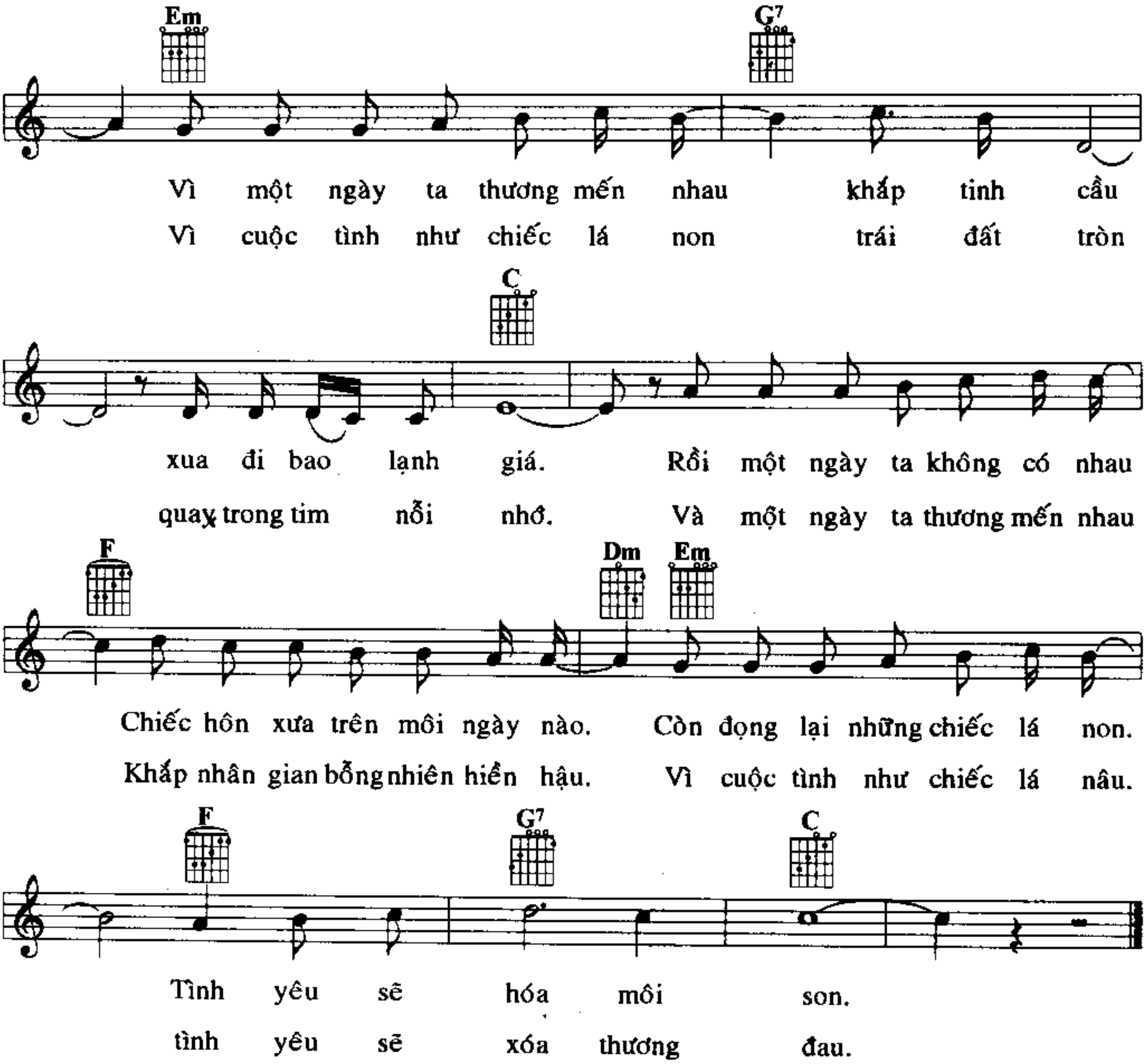



C Em Am
Em nào biết em nào có hay
Em
Hạnh phúc trôi qua tay giấc mộng tàn
F C
Lòng cay đắng khi anh quên lối về Lời
Am G7 Am
yêu lời thương đã xa. Nhưng lòng em
C
nuối hoài ước mơ. Tình sẽ không phôi
phai như làn mây Có nhiều đêm trong
C Am G7 C
mơ vẫn chờ chờ em đến tình thôi xót xa.

TÌNH YÊU MÃI MÃI
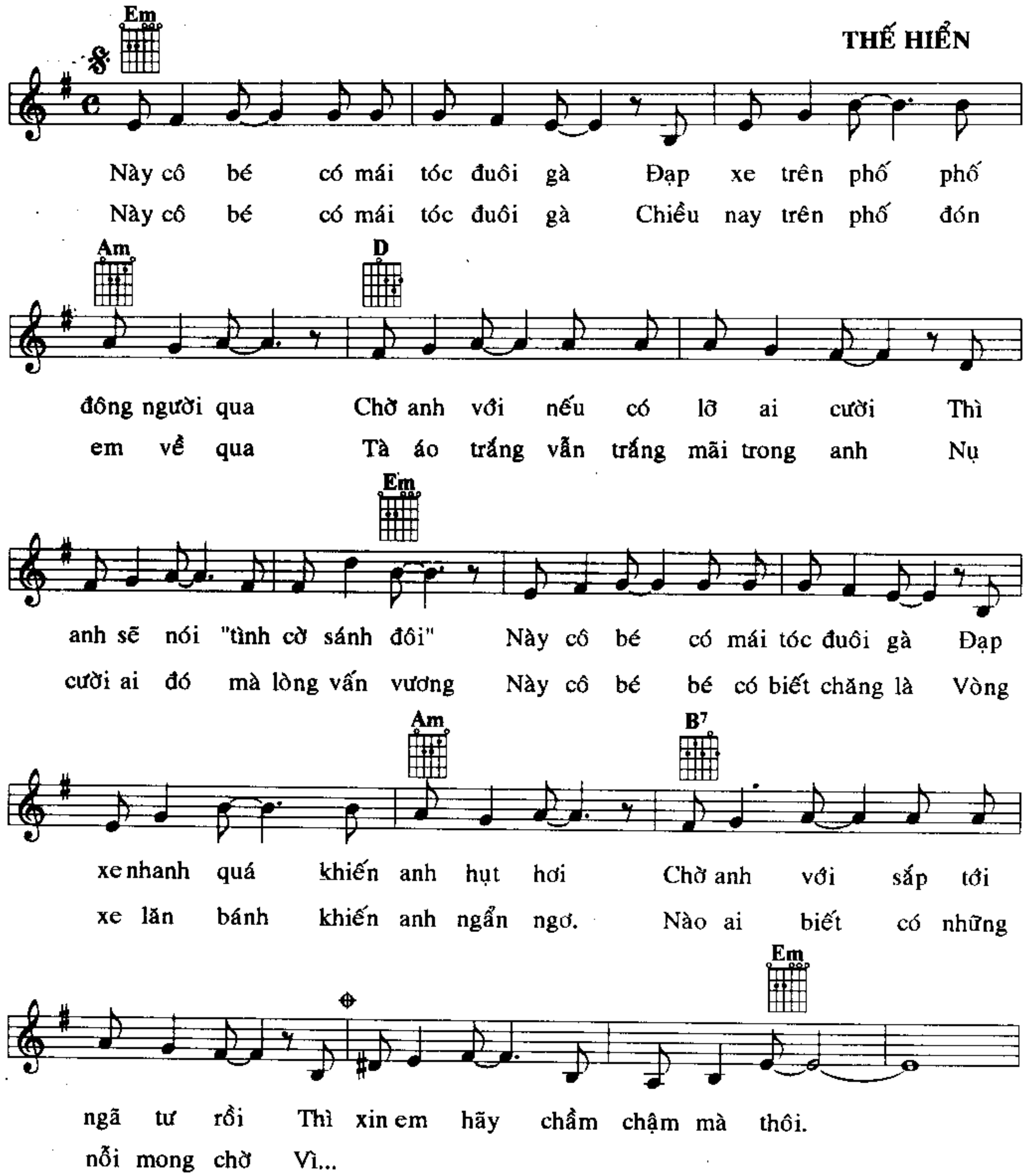
Slow Rock **TÔN THẤT LẬP**

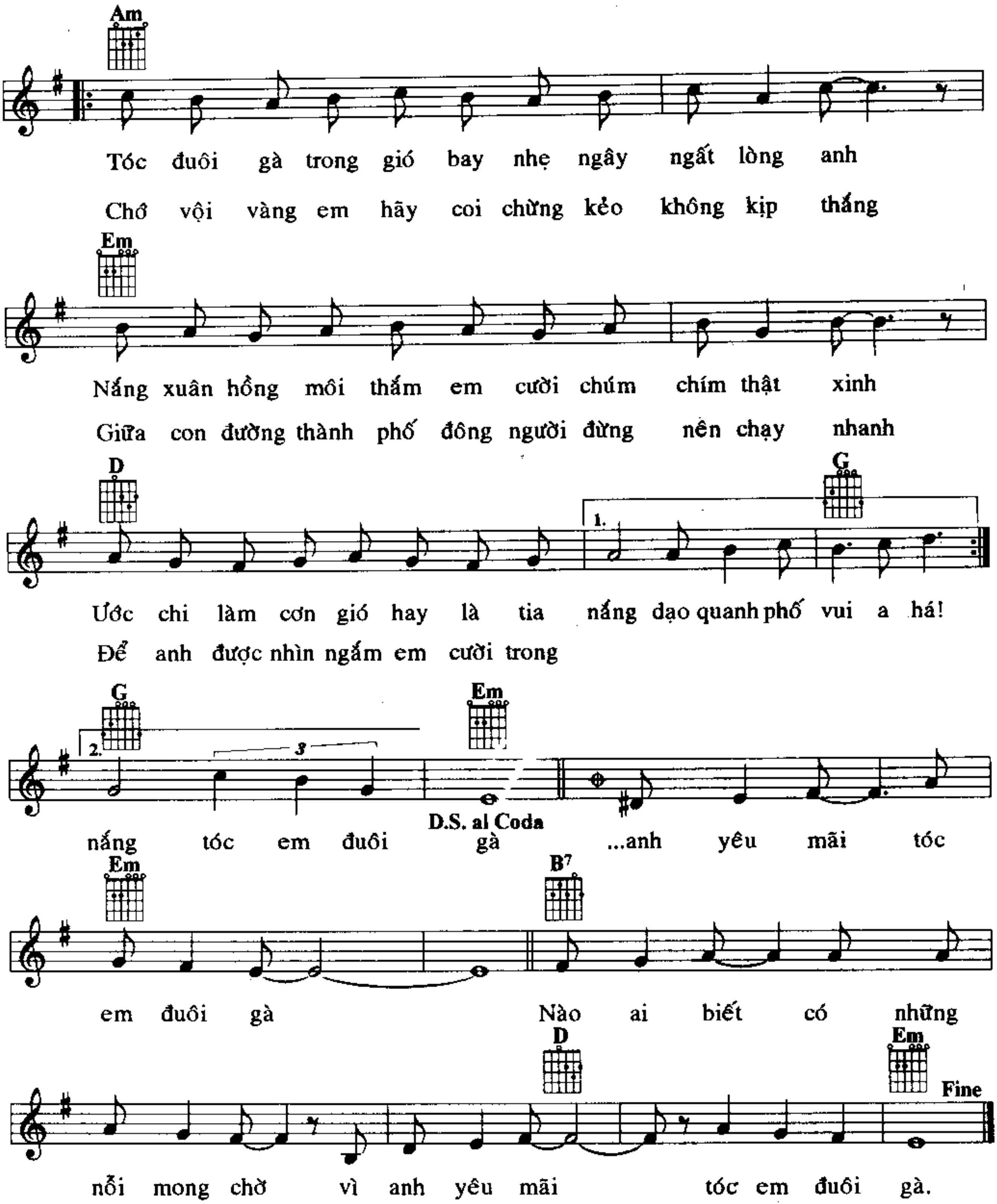



Em
G7
Vì một ngày ta thương mến nhau khắp tinh cầu
Vì cuộc tình như chiếc lá non trái đất tròn
C
xua đi bao lạnh giá. Rồi một ngày ta không có nhau
quay trong tim nỗi nhớ. Và một ngày ta thương mến nhau
F
Dm
Em
Chiếc hôn xưa trên môi ngày nào. Còn đọng lại những chiếc lá non.
Khắp nhân gian bỗng nhiên hiền hậu. Vì cuộc tình như chiếc lá nâu.
F
G7
C
Tình yêu sẽ hóa môi son.
tình yêu sẽ xóa thương đau.

TÓC EM ĐUÔI GÀ
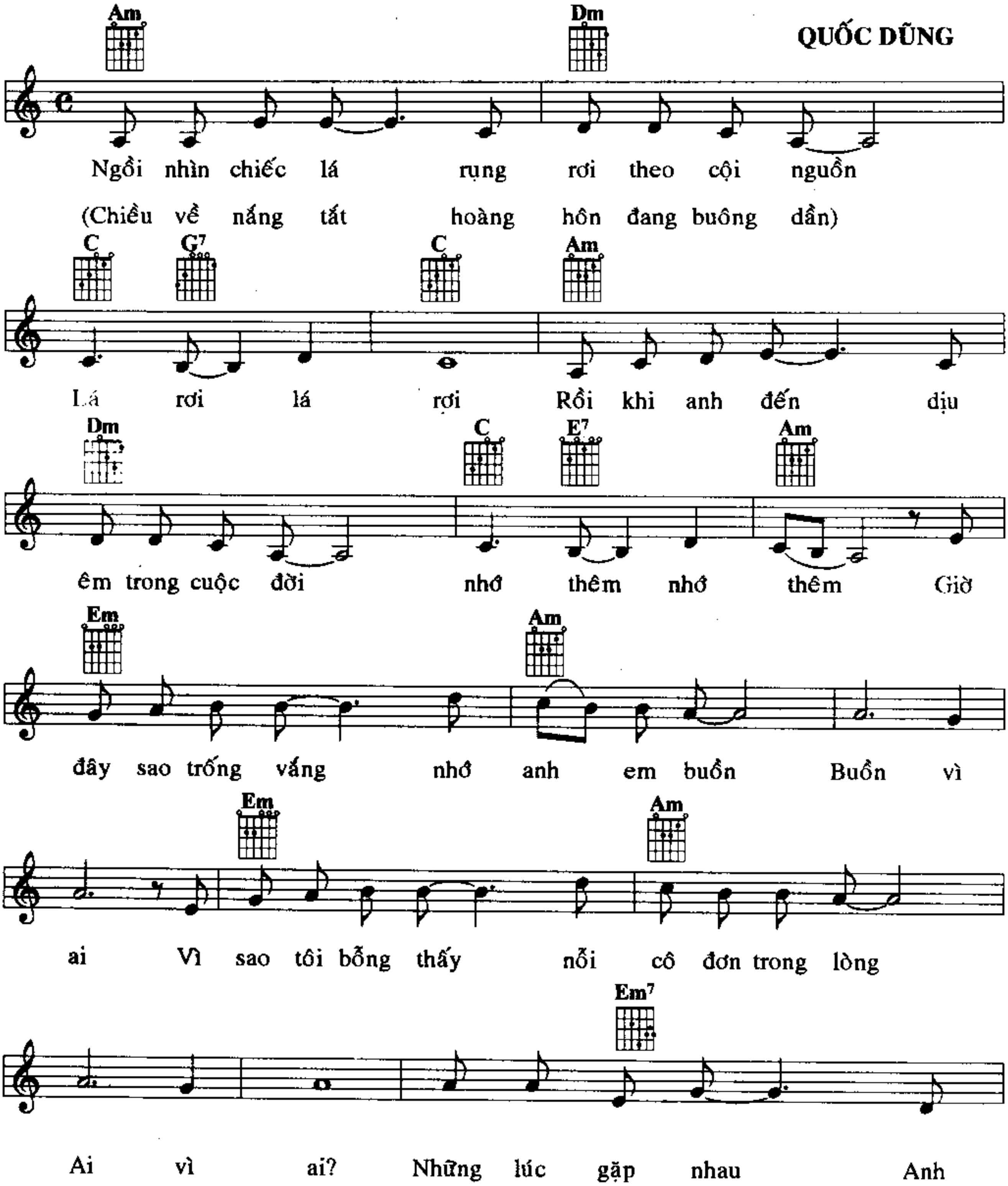
THẾ HIỂN

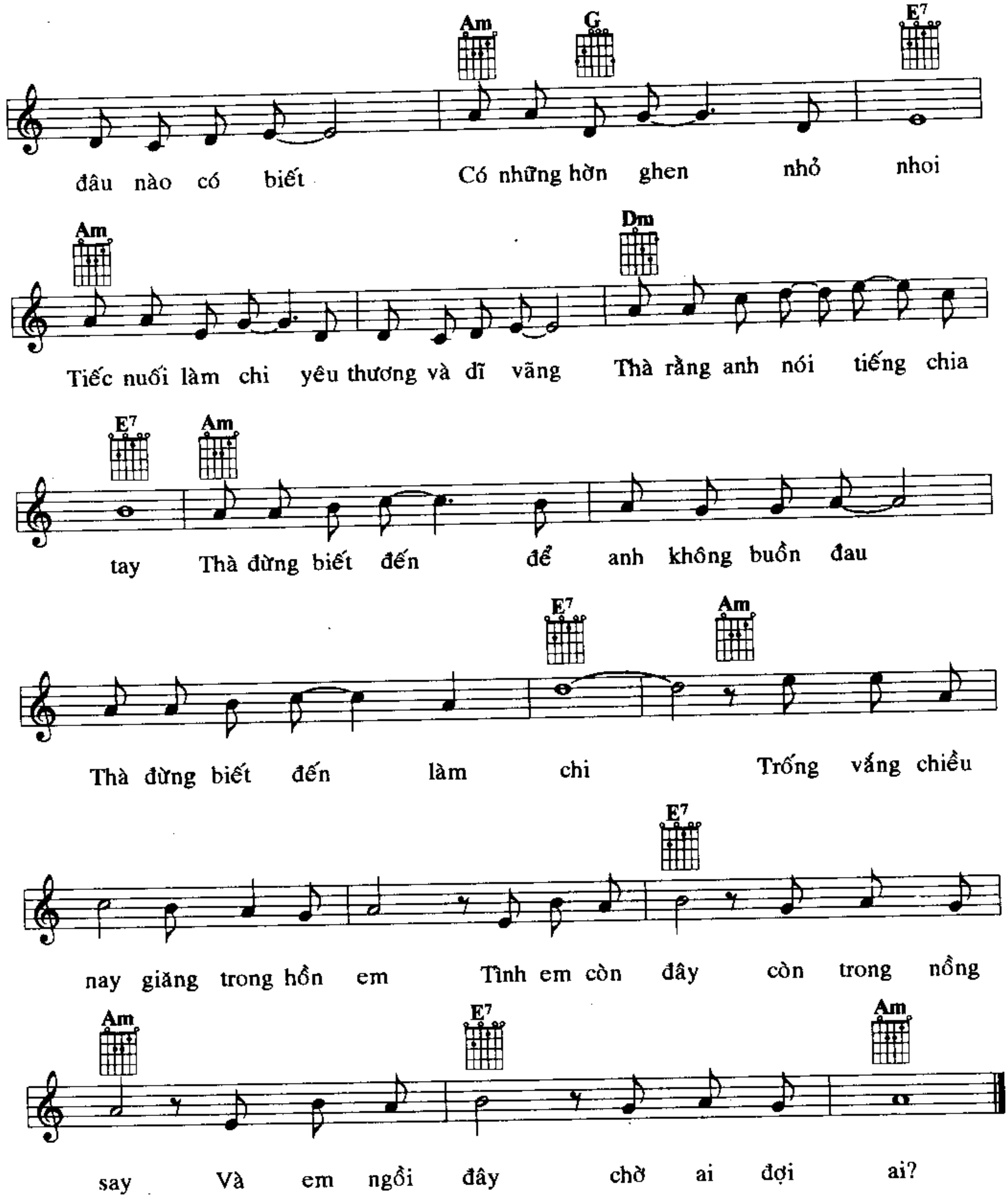



Am
Tóc đuôi gà trong gió bay nhẹ ngây ngất lòng anh
Chớ vội vàng em hãy coi chừng kẻo không kịp thắng
Em
Nắng xuân hồng môi thắm em cười chúm chím thật xinh
Giữa con đường thành phố đông người đừng nên chạy nhanh
D
G
1.
Ước chi làm cơn gió hay là tia nắng dạo quanh phố vui a há!
Để anh được nhìn ngắm em cười trong
G
Em
2.
3
D.S. al Coda
nắng tóc em đuôi gà ...anh yêu mãi tóc
Em
B7
em đuôi gà Nào ai biết có những
D
Em
Fine
nỗi mong chờ vì anh yêu mãi tóc em đuôi gà.

TRỐNG VẮNG

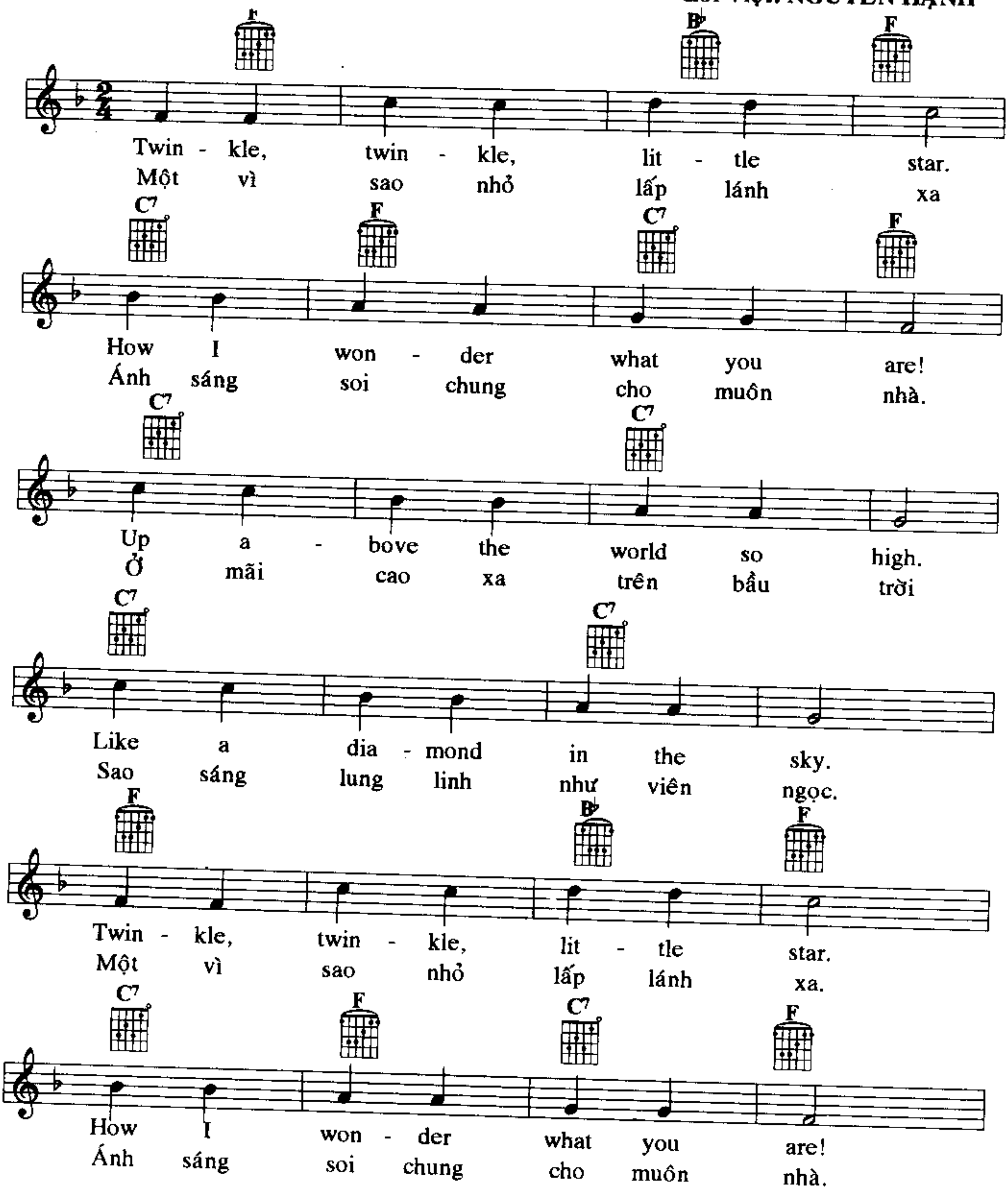
QUỐC DŨNG
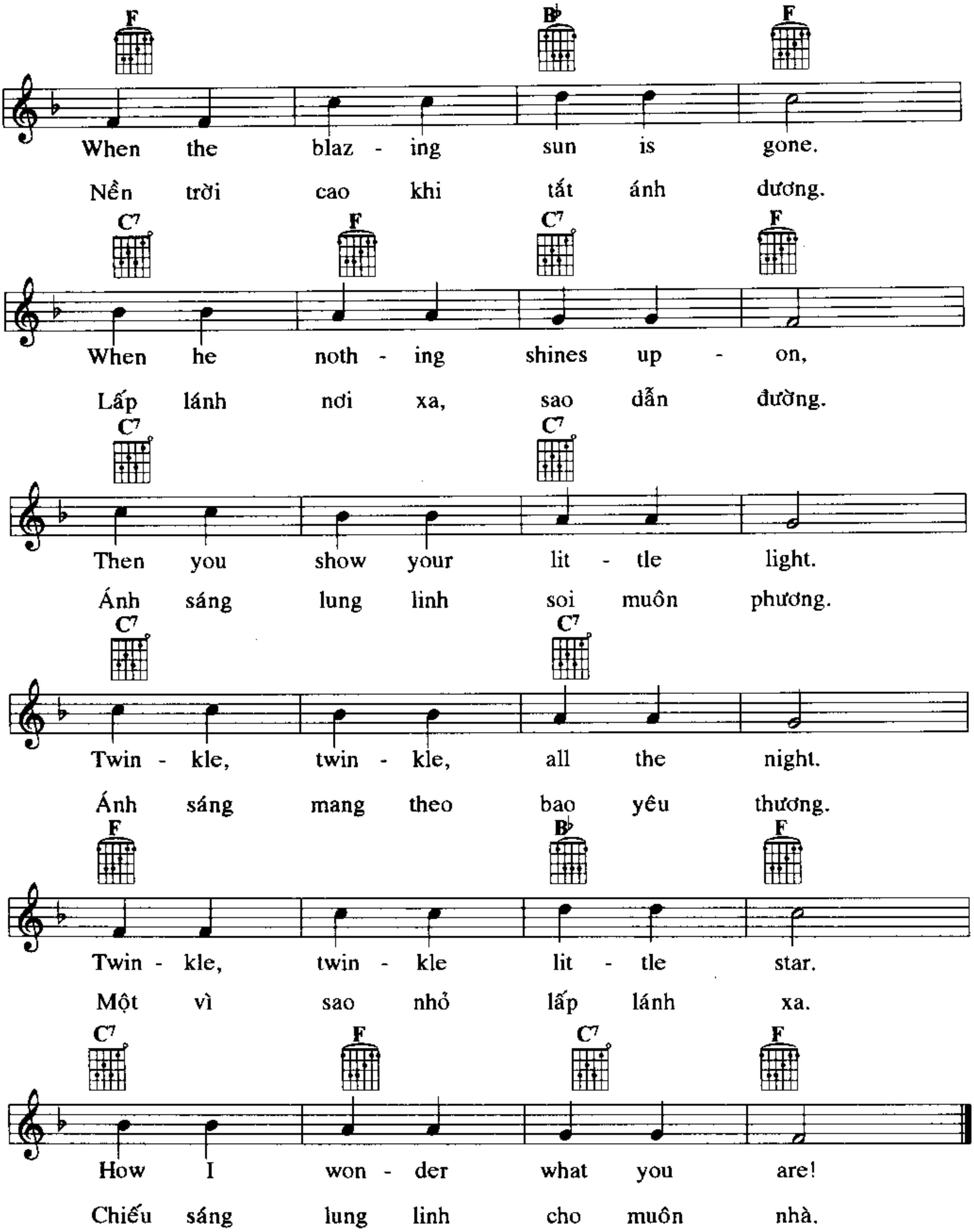



Am G E7
đâu nào có biết Có những hờn ghen nhỏ nhoi
Am Dm
Tiếc nuối làm chi yêu thương và dĩ vãng Thà rằng anh nói tiếng chia
E7 Am
tay Thà đừng biết đến để anh không buồn đau
E7 Am
Thà đừng biết đến làm chi Trống vắng chiều
E7
nay giăng trong hồn em Tình em còn đây còn trong nồng
Am E7 Am
say Và em ngồi đây chờ ai đợi ai?

TWINKLE LITTLE STAR

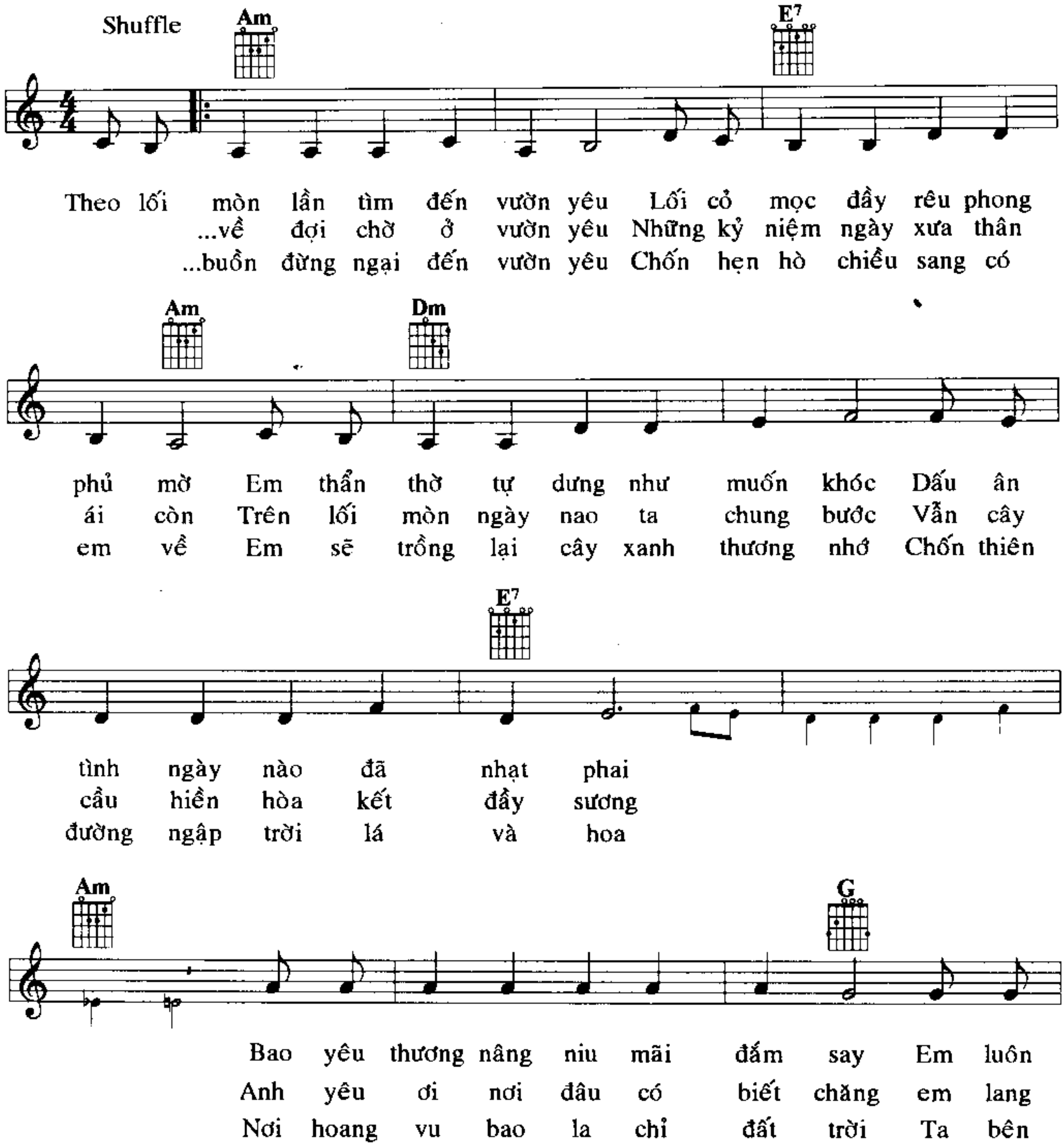
Dân ca MỸ
Lời Việt: NGUYỄN HẠNH

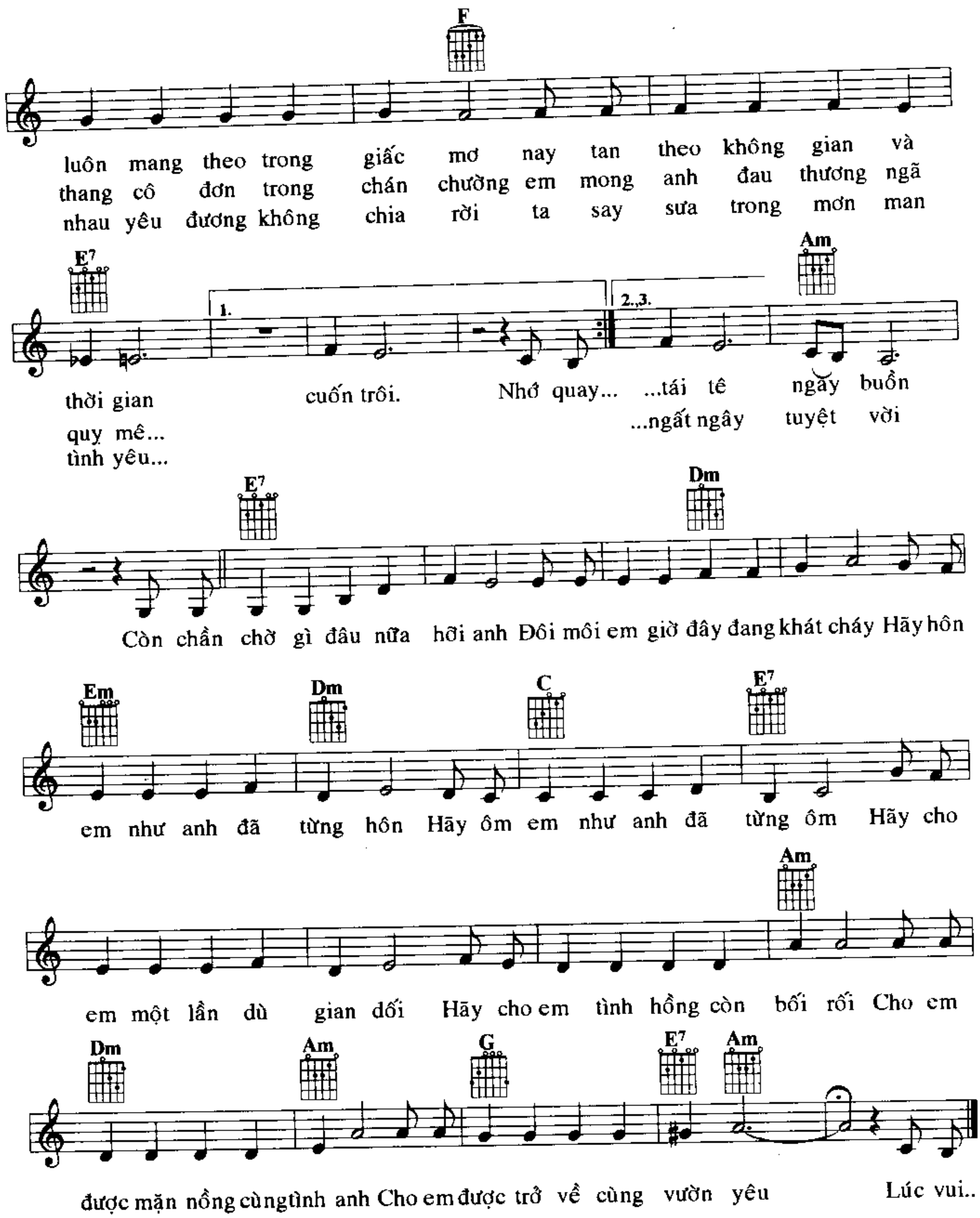



F Bb F
When the blaz - ing sun is gone.
Nền trời cao khi tắt ánh dương.
C7 F C7 F
When he noth - ing shines up - on,
Lấp lánh nơi xa, sao dẫn đường.
C7 C7
Then you show your lit - tle light.
Ánh sáng lung linh soi muôn phương.
C7 C7
Twin - kle, twin - kle, all the night.
Ánh sáng mang theo bao yêu thương.
F Bb F
Twin - kle, twin - kle lit - tle star.
Một vì sao nhỏ lấp lánh xa.
C7 F C7 F
How I won - der what you are!
Chiếu sáng lung linh cho muôn nhà.

Vườn yêu

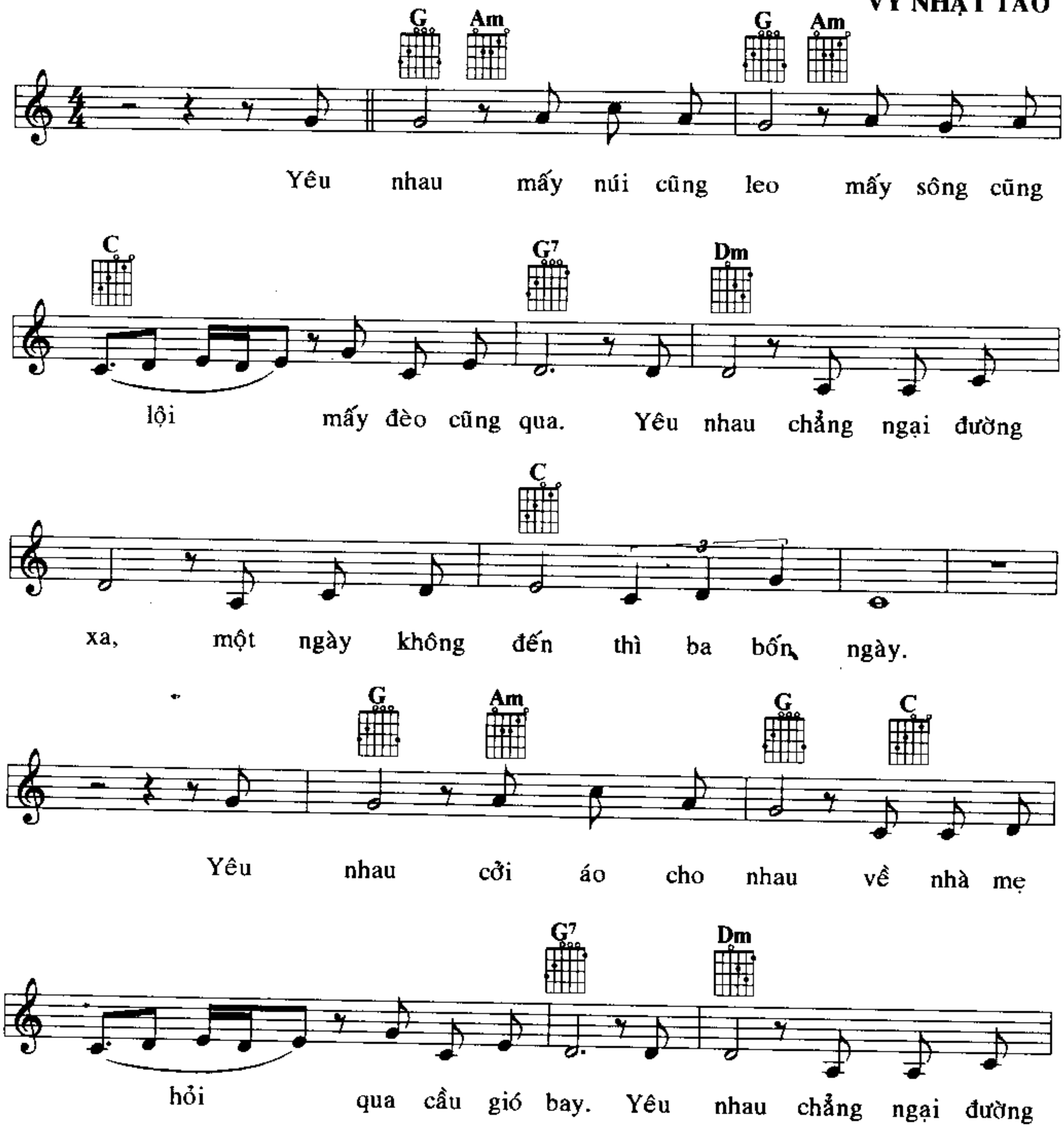
Nhạc:LÃ VĂN CƯỜNG
Thơ: MINH NGUYỆT
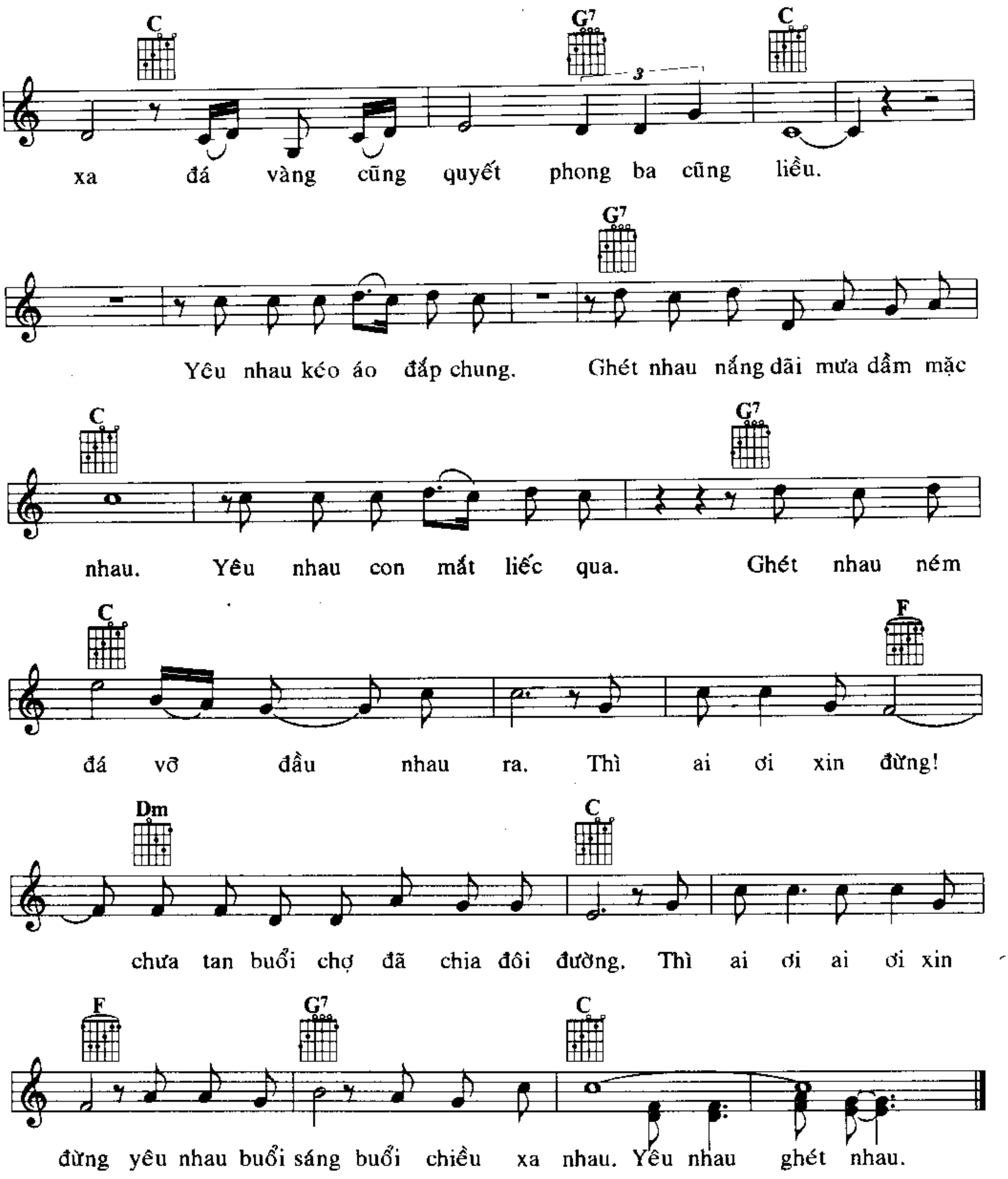



F
luôn mang theo trong giấc mơ nay tan theo không gian và
thang cô đơn trong chán chường em mong anh đau thương ngã
nhau yêu đương không chia rời ta say sưa trong mơn man
E7
1.
2.,3.
Am
thời gian cuốn trôi. Nhớ quay... ...tái tê ngày buồn
quy mê... ...ngất ngây tuyệt vời
tình yêu...
E7
Dm
Còn chần chờ gì đâu nữa hỡi anh Đôi môi em giờ đây đang khát cháy Hãy hôn
Em
Dm
C
E7
em như anh đã từng hôn Hãy ôm em như anh đã từng ôm Hãy cho
Am
em một lần dù gian dối Hãy cho em tình hồng còn bối rối Cho em
Dm
Am
G
E7
Am
được mặn nồng cùng tình anh Cho em được trở về cùng vườn yêu Lúc vui..

Yêu nhau - Ghét nhau
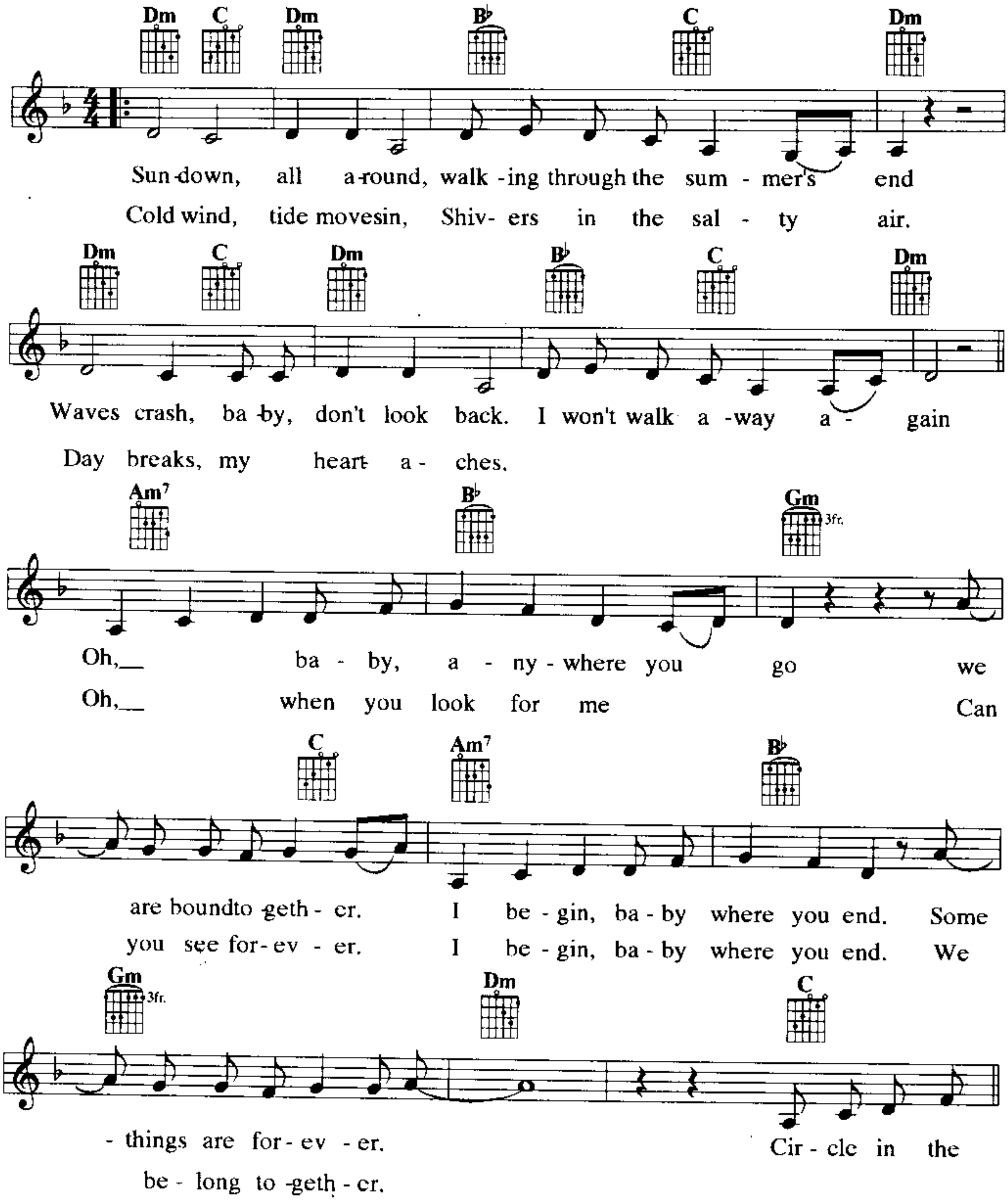
VY NHẬT TẢO
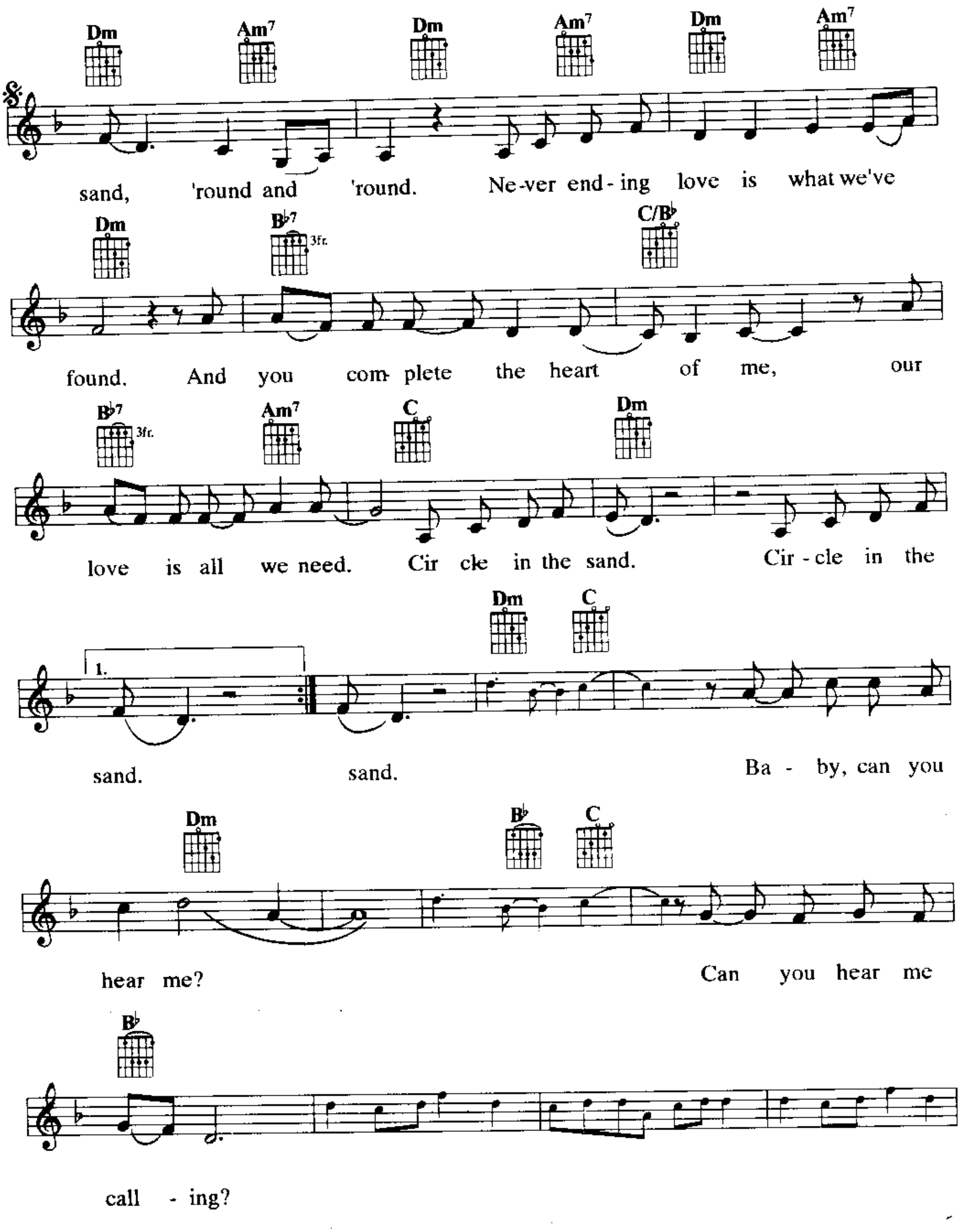


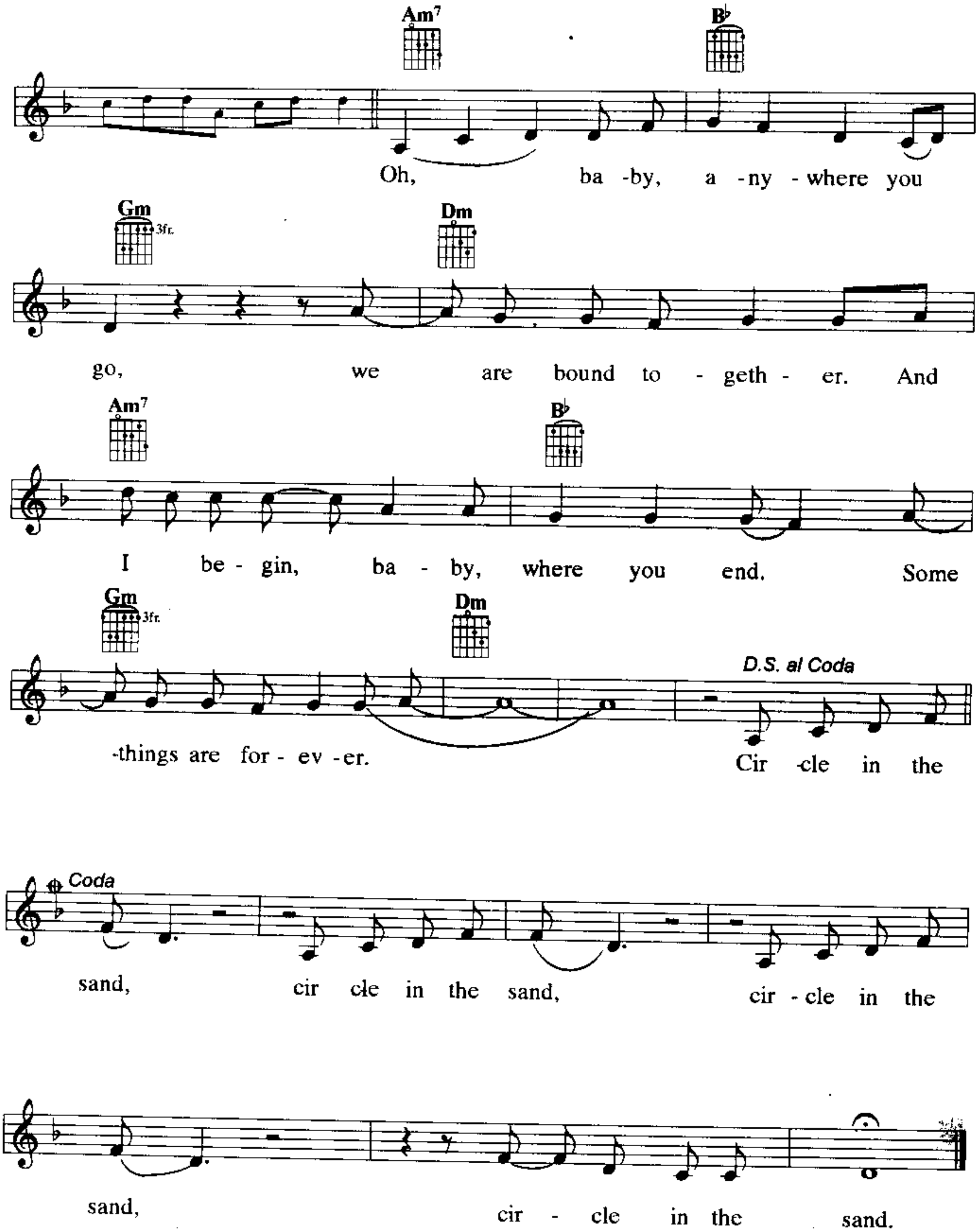

C G7 C
xa đá vàng cũng quyết phong ba cũng liều.
G7
Yêu nhau kéo áo đắp chung. Ghét nhau nắng dãi mưa dầm mặc
C G7
nhau. Yêu nhau con mắt liếc qua. Ghét nhau ném
C F
đá vỡ đầu nhau ra. Thì ai ơi xin đừng!
Dm C
chưa tan buổi chợ đã chia đôi đường. Thì ai ơi ai ơi xin
F G7 C
đừng yêu nhau buổi sáng buổi chiều xa nhau. Yêu nhau ghét nhau.

CIRCLE IN THE SAND

Medium Rock **BELINDA CARLISLE**



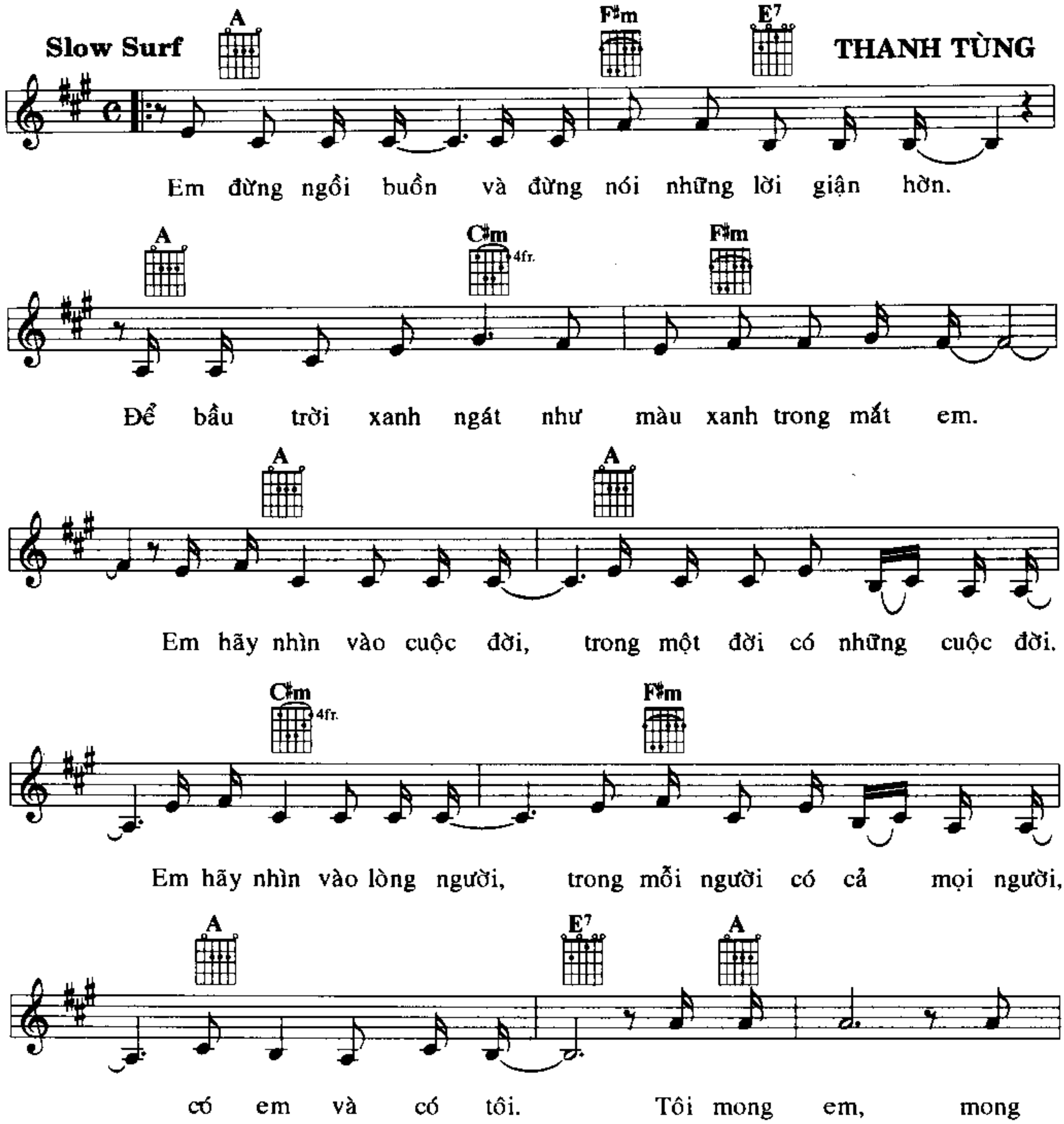

Dm Am7 Dm Am7 Dm Am7
sand, 'round and 'round. Ne-ver end-ing love is what we've
Dm B♭7 3fr. C/B♭
found. And you com-plete the heart of me, our
B♭7 3fr. Am7 C Dm
love is all we need. Cir cle in the sand. Cir-cle in the
1.
Dm C
sand. sand. Ba - by, can you
Dm B♭ C
hear me? Can you hear me
B♭
call - ing?

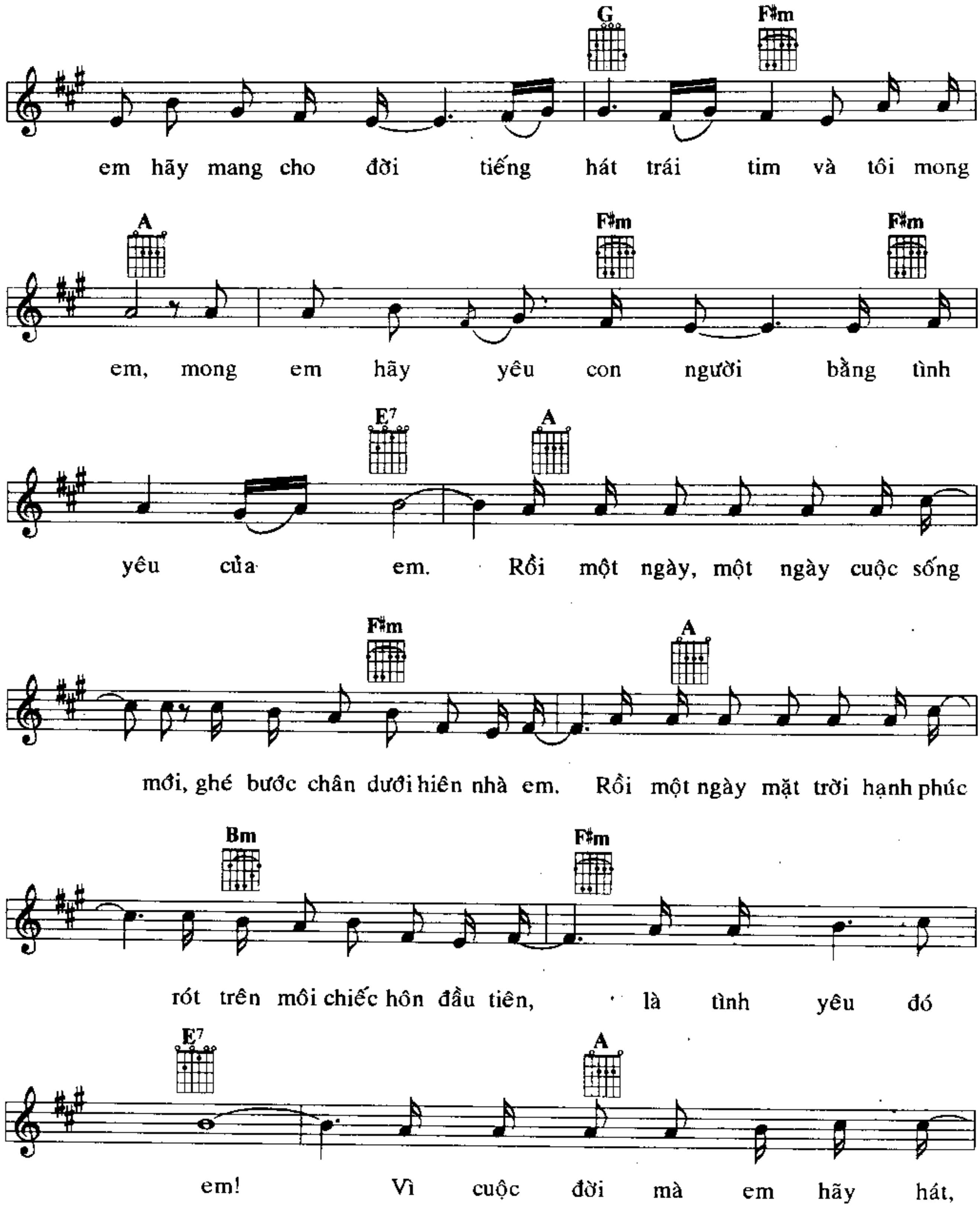

Am7
B♭
Oh, ba-by, a-ny-where you
Gm 3fr.
Dm
go, we are bound to-geth-er. And
Am7
B♭
I be-gin, ba-by, where you end. Some
Gm 3fr.
Dm
D.S. al Coda
-things are for-ev-er. Cir-cle in the
Coda
sand, cir cle in the sand, cir-cle in the
sand, cir-cle in the sand.

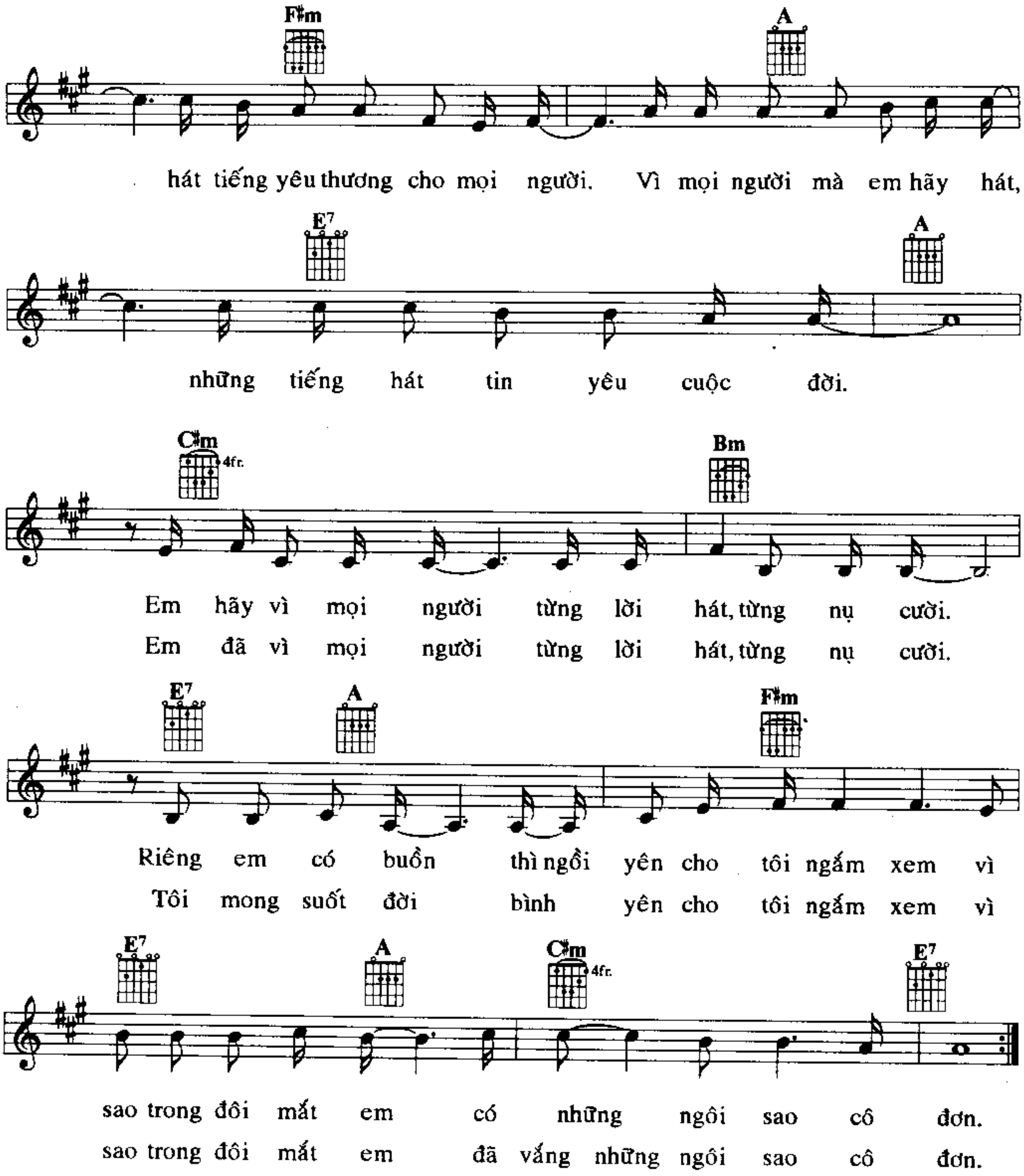
NGÔI SAO CÔ ĐƠN

Slow Surf

THANH TÙNG
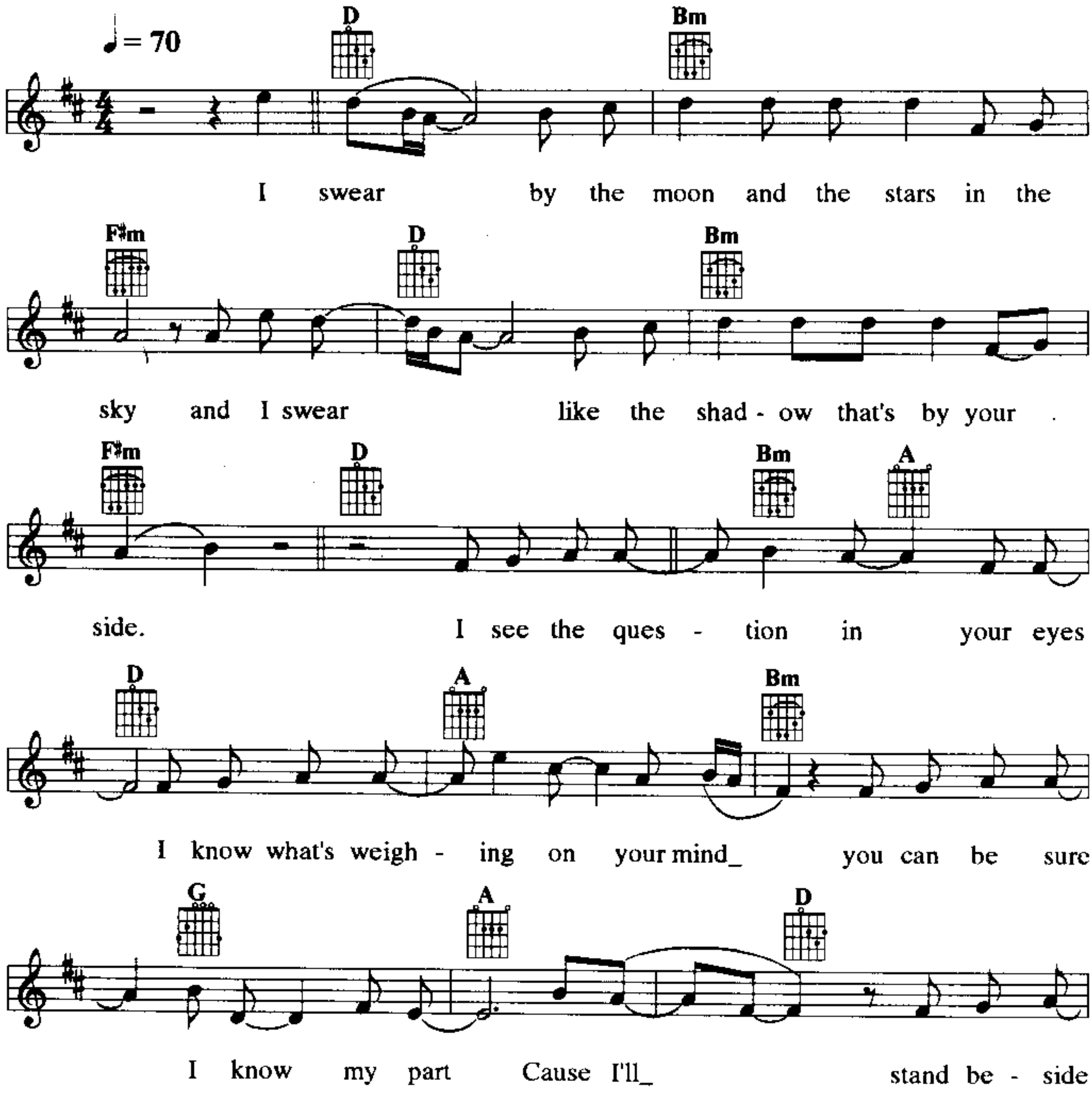


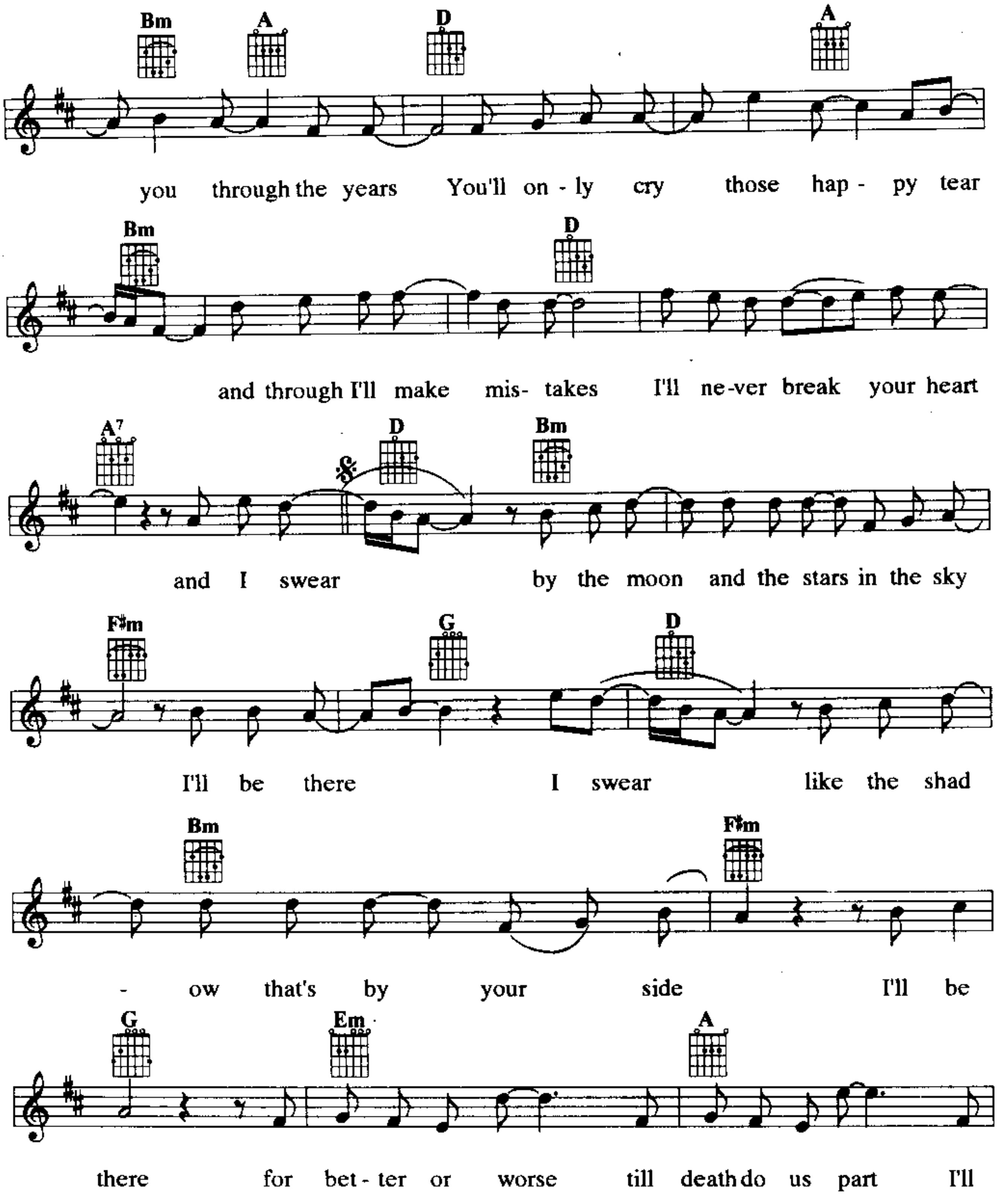

G F#m
em hãy mang cho đời tiếng hát trái tim và tôi mong
A F#m F#m
em, mong em hãy yêu con người bằng tình
E7 A
yêu của em. Rồi một ngày, một ngày cuộc sống
F#m A
mới, ghé bước chân dưới hiên nhà em. Rồi một ngày mặt trời hạnh phúc
Bm F#m
rót trên môi chiếc hôn đầu tiên, là tình yêu đó
E7 A
em! Vì cuộc đời mà em hãy hát,

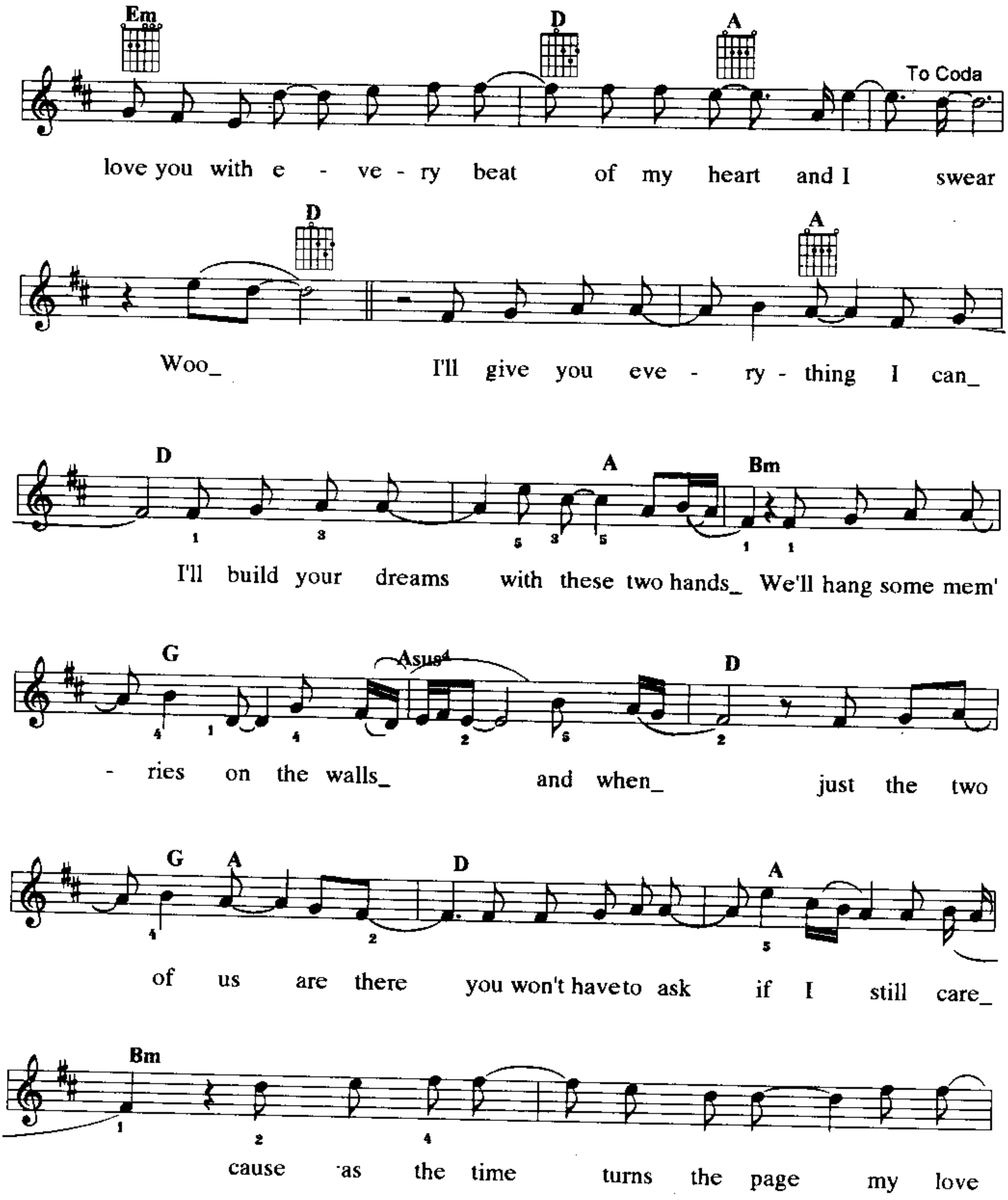

F#m
A
hát tiếng yêu thương cho mọi người. Vì mọi người mà em hãy hát,
E7
A
những tiếng hát tin yêu cuộc đời.
C#m
4fr.
Bm
Em hãy vì mọi người từng lời hát, từng nụ cười.
Em đã vì mọi người từng lời hát, từng nụ cười.
E7
A
F#m
Riêng em có buồn thì ngồi yên cho tôi ngắm xem vì
Tôi mong suốt đời bình yên cho tôi ngắm xem vì
E7
A
C#m
4fr.
E7
sao trong đôi mắt em có những ngôi sao cô đơn.
sao trong đôi mắt em đã vắng những ngôi sao cô đơn.

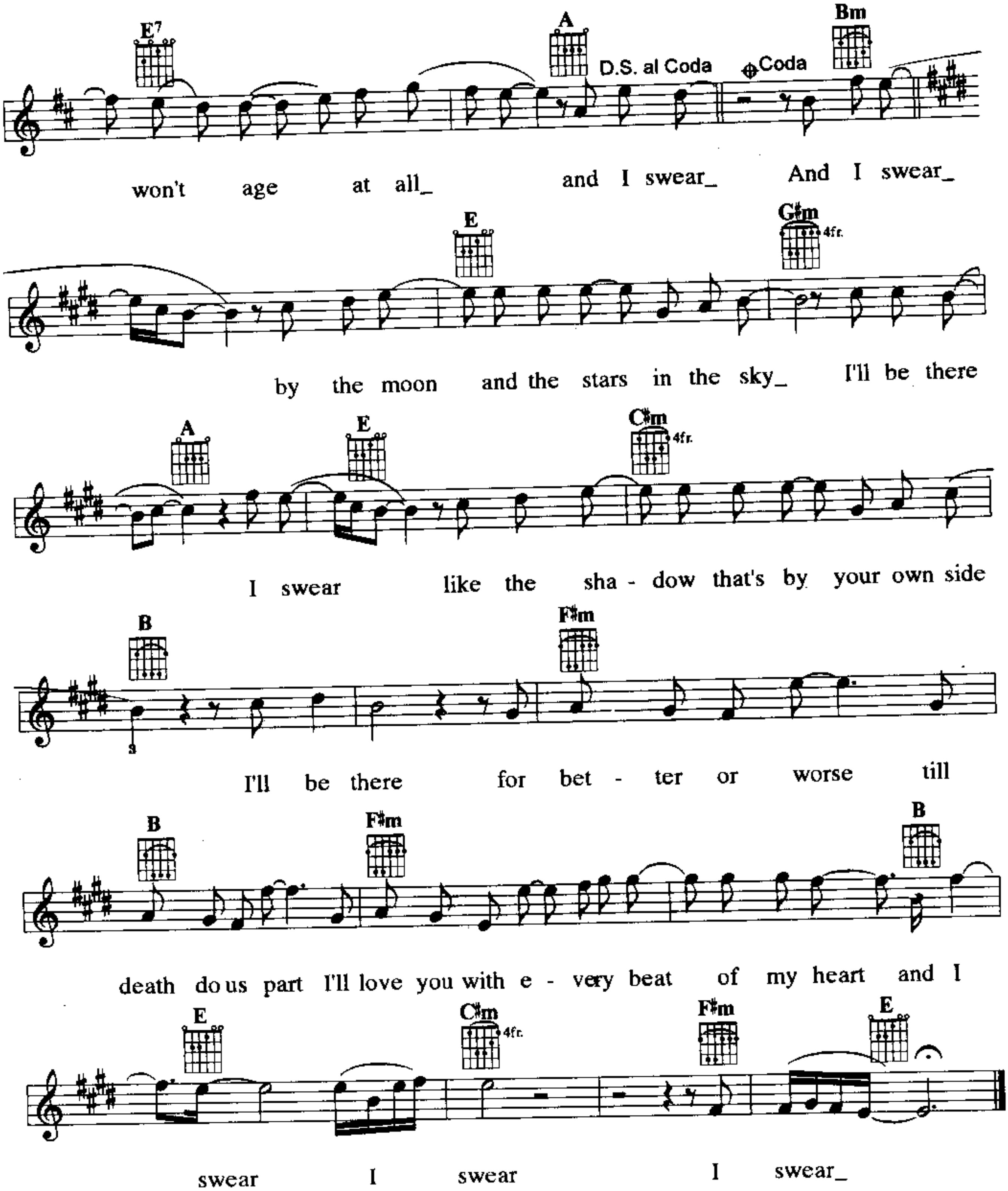
I Swear

FRANK MYERS / GARY BAKER



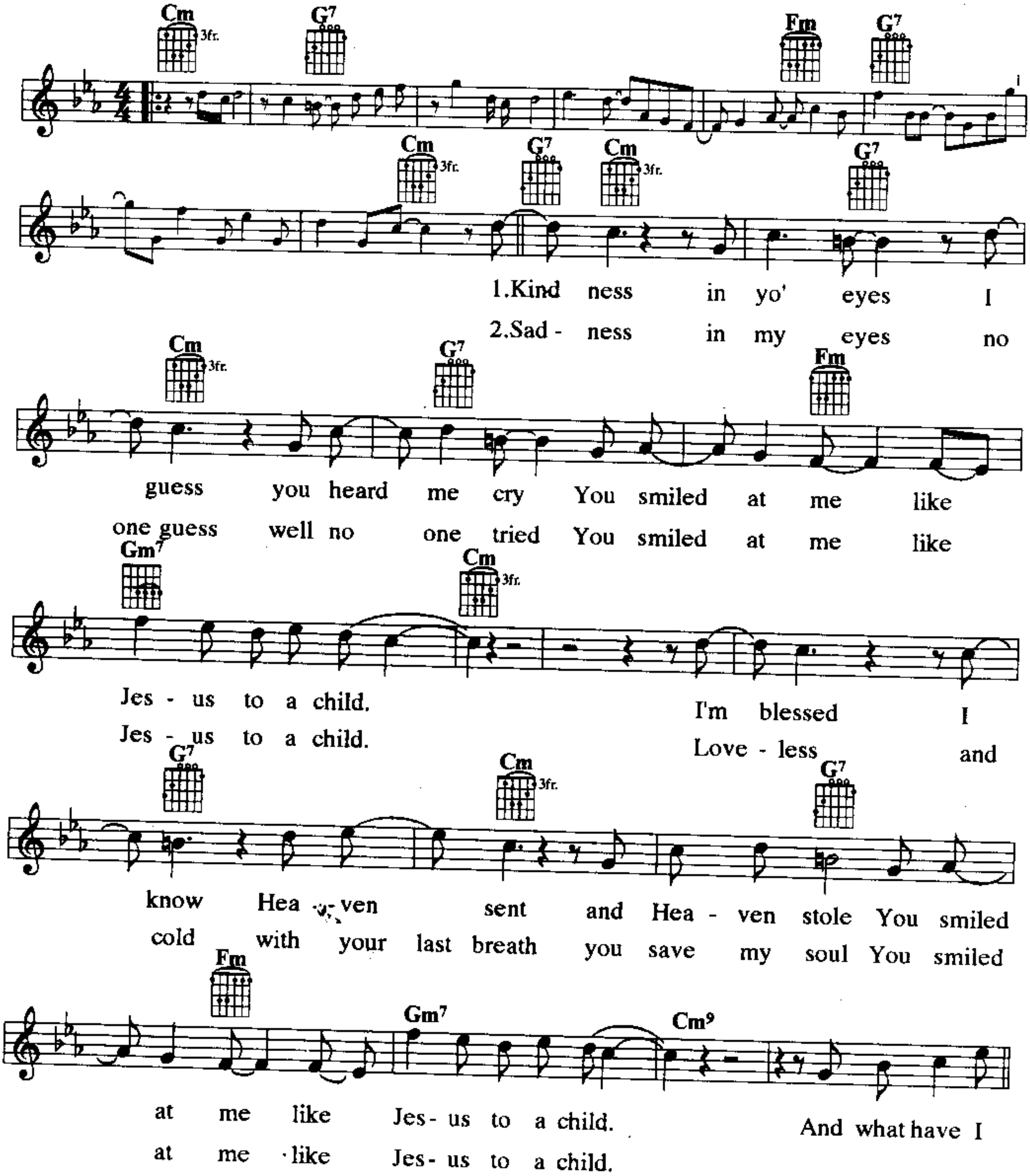

Bm A D A
you through the years You'll on - ly cry those hap - py tear
Bm D
and through I'll make mis- takes I'll ne-ver break your heart
A7 D Bm
and I swear by the moon and the stars in the sky
F♯m G D
I'll be there I swear like the shad
Bm F♯m
- ow that's by your side I'll be
G Em A
there for bet - ter or worse till death do us part I'll

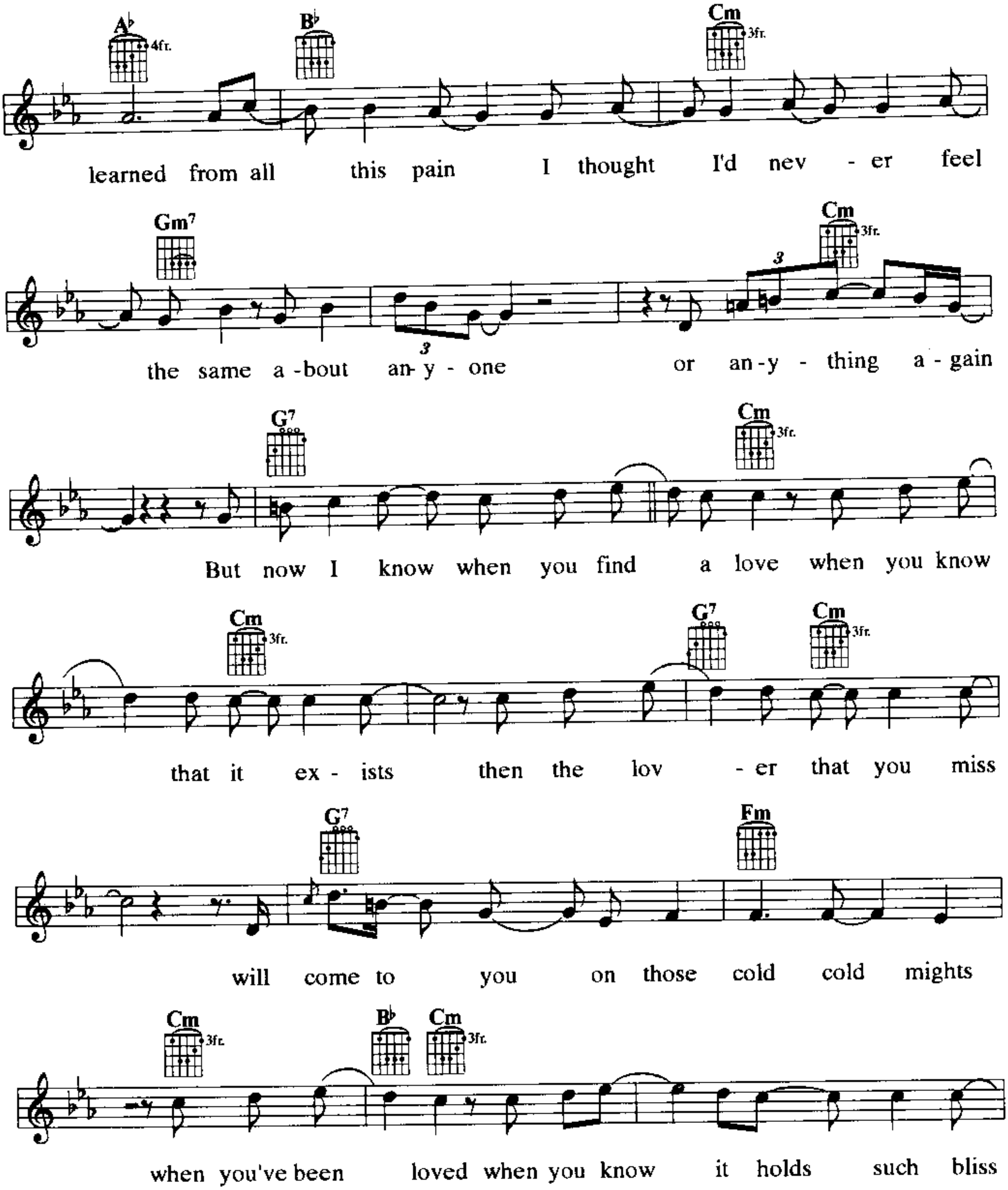

Em D A
To Coda
love you with e - ve - ry beat of my heart and I swear
D A
Woo_ I'll give you eve - ry - thing I can_
D A Bm
I'll build your dreams with these two hands_ We'll hang some mem'
G Asus4 D
- ries on the walls_ and when_ just the two
G A D A
of us are there you won't have to ask if I still care_
Bm
cause as the time turns the page my love

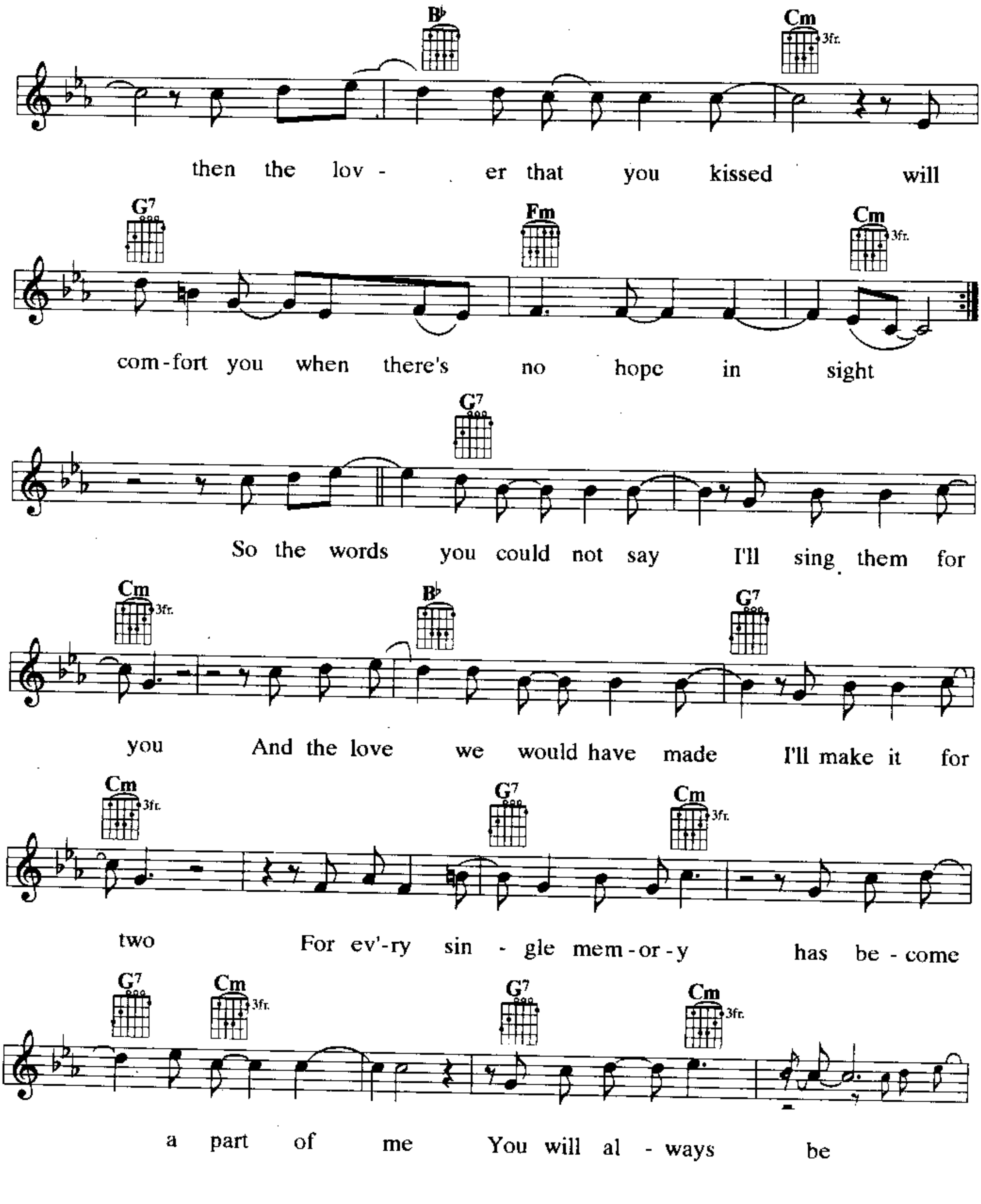

E7
A
D.S. al Coda
Coda
Bm
won't age at all_ and I swear_ And I swear_
E
G#m
4fr.
by the moon and the stars in the sky_ I'll be there
A
E
C#m
4fr.
I swear like the sha - dow that's by your own side
B
F#m
I'll be there for bet - ter or worse till
B
F#m
B
death do us part I'll love you with e - very beat of my heart and I
E
C#m
4fr.
F#m
E
swear I swear I swear_
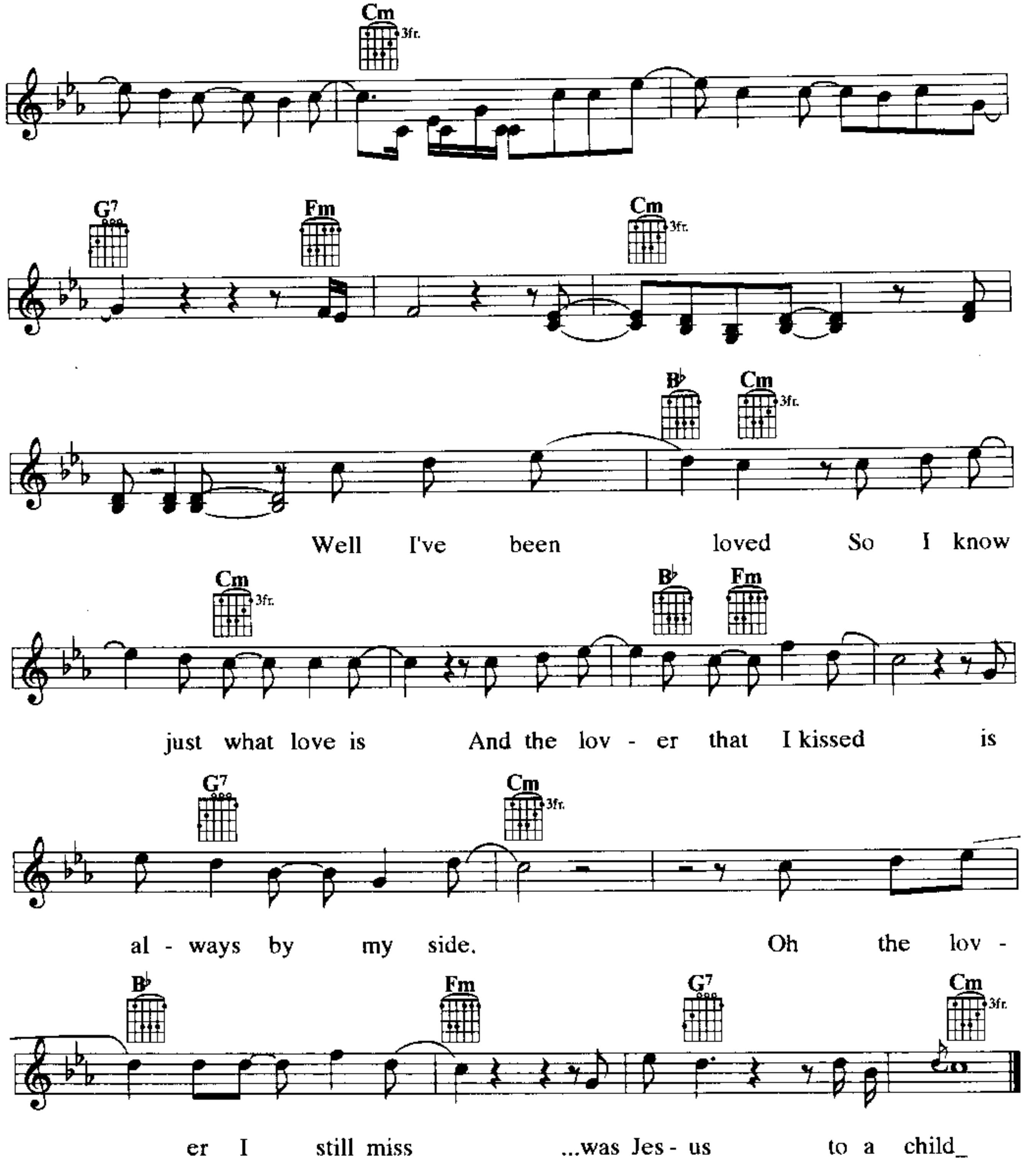
JESUS TO A CHILD

GEORGE MICHAEL



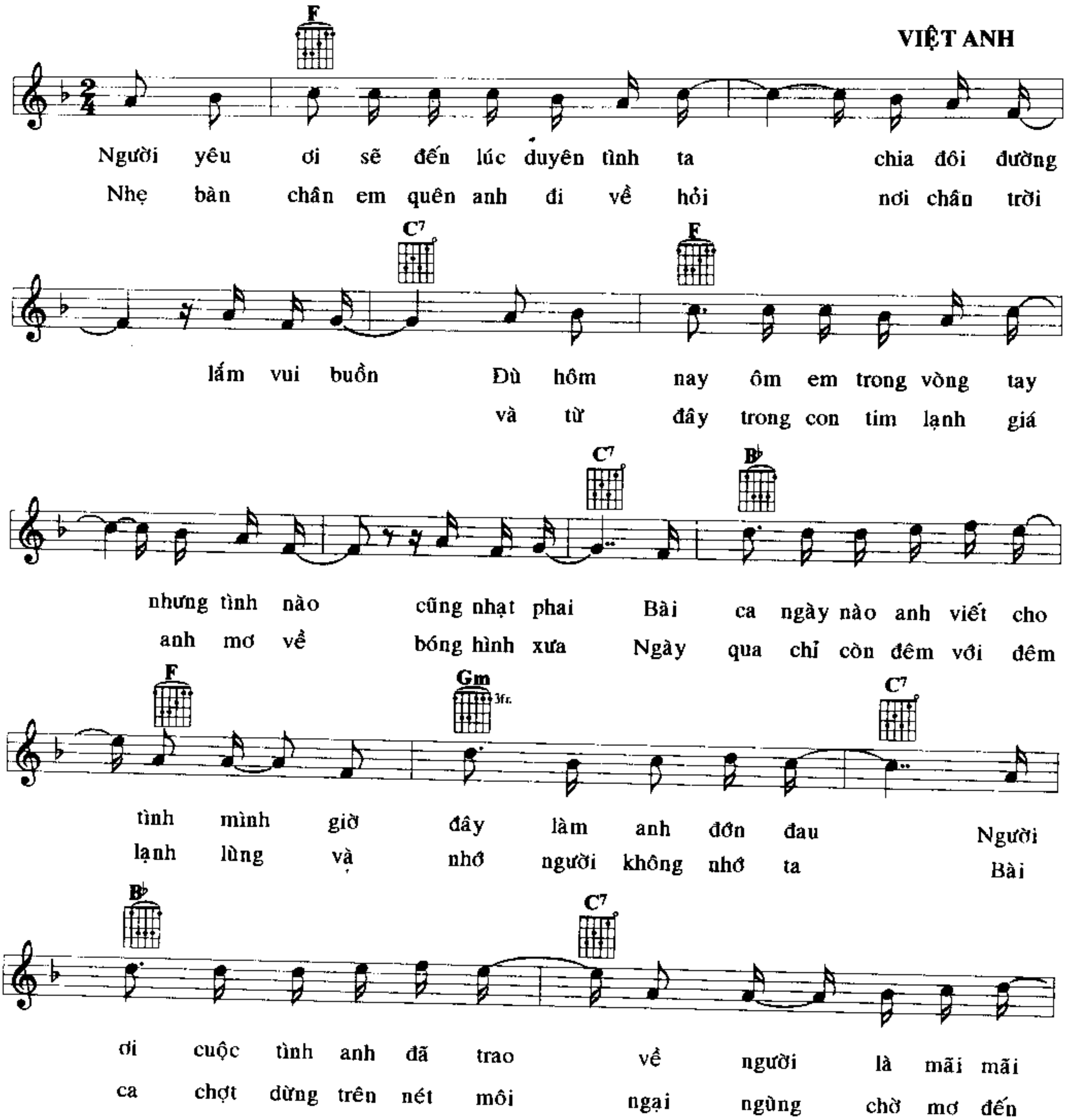

A♭ B♭ Cm
learned from all this pain I thought I'd nev - er feel
Gm7 Cm
the same a-bout an-y - one or an-y - thing a - gain
G7 Cm
But now I know when you find a love when you know
Cm G7 Cm
that it ex - ists then the lov - er that you miss
G7 Fm
will come to you on those cold cold mights
Cm B♭ Cm
when you've been loved when you know it holds such bliss

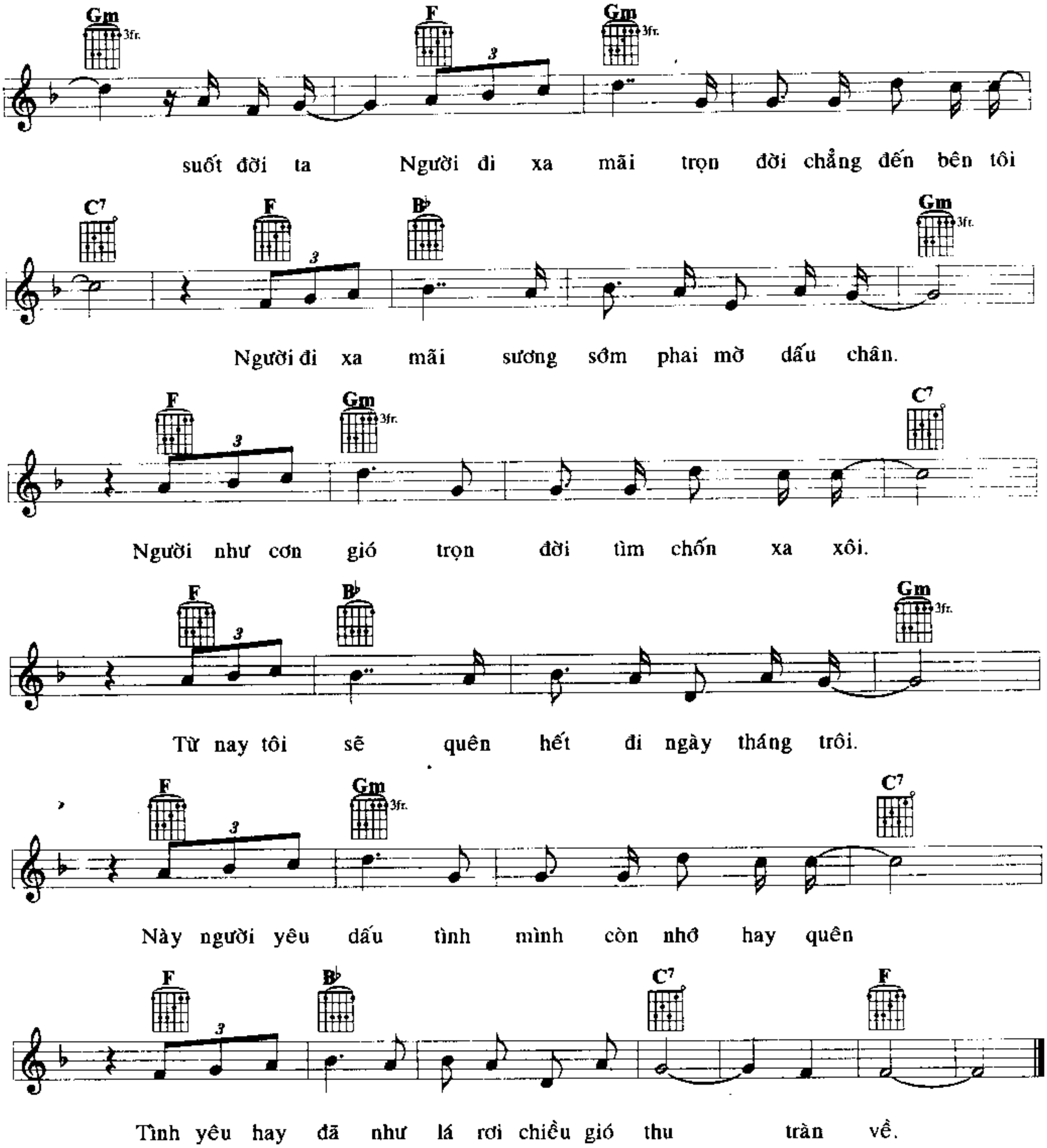

B♭
Cm
3fr.
then the lov - er that you kissed will
G7
Fm
Cm
3fr.
com-fort you when there's no hope in sight
G7
So the words you could not say I'll sing them for
Cm
3fr.
B♭
G7
you And the love we would have made I'll make it for
Cm
3fr.
G7
Cm
3fr.
two For ev'-ry sin - gle mem-or-y has be-come
G7
Cm
3fr.
G7
Cm
3fr.
a part of me You will al - ways be


Cm
G7
Fm
Cm
B♭
Cm
Well I've been loved So I know
Cm
B♭
Fm
just what love is And the lov - er that I kissed is
G7
Cm
al - ways by my side. Oh the lov -
B♭
Fm
G7
Cm
er I still miss ...was Jes - us to a child_

NGƯỜI ĐI XA MÃI
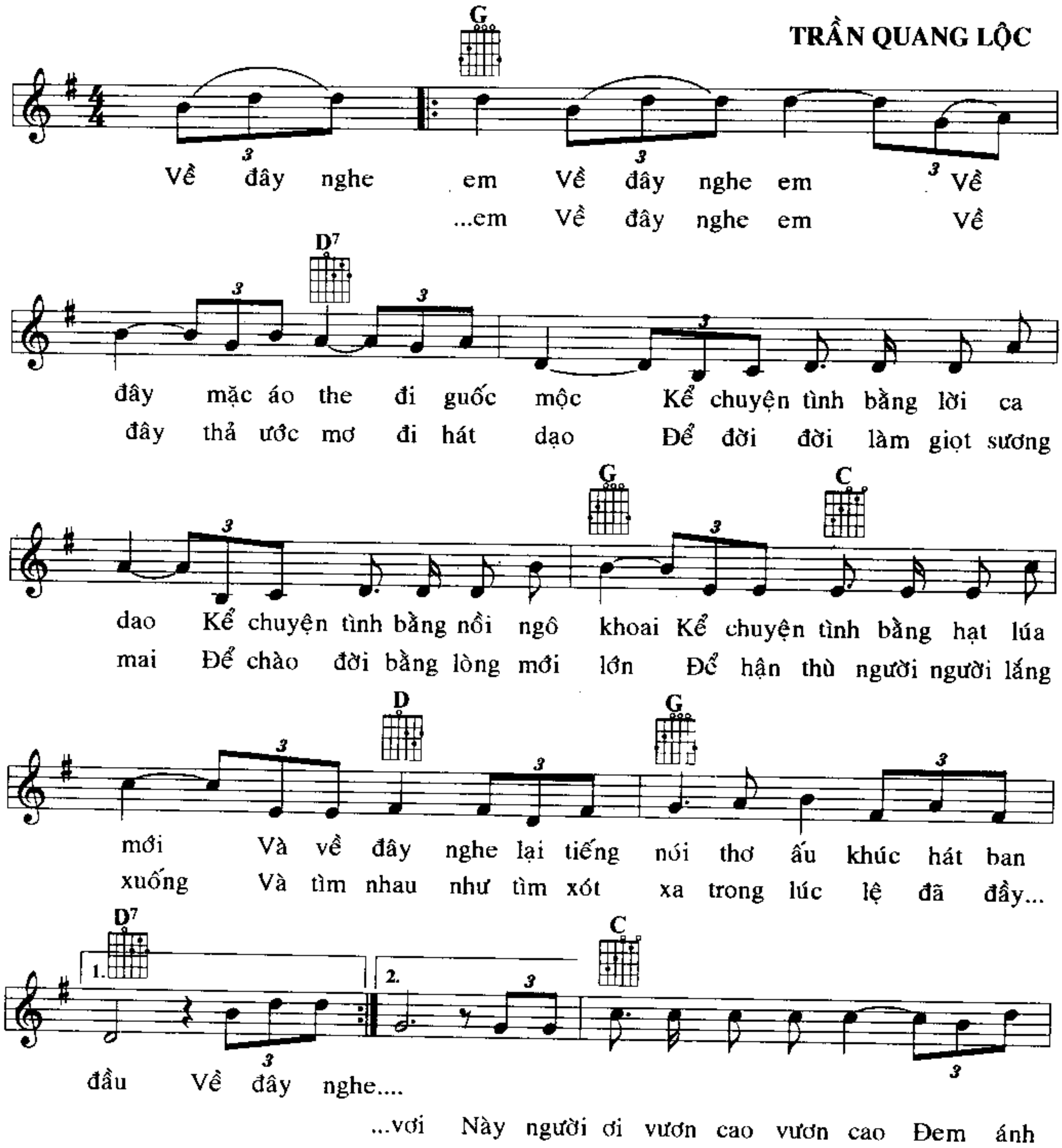
VIỆT ANH

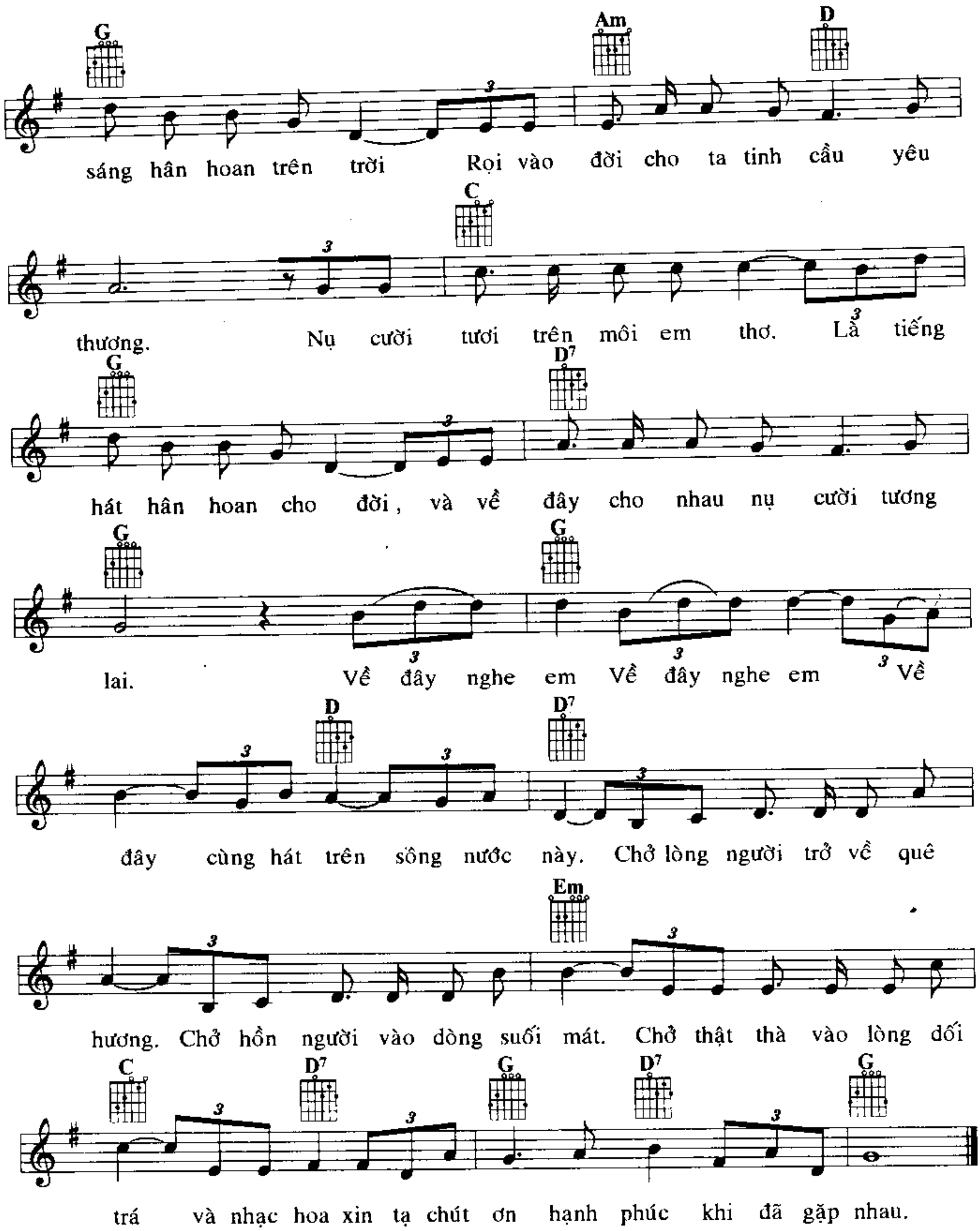



Gm F Gm
suốt đời ta Người đi xa mãi trọn đời chẳng đến bên tôi
C7 F B♭ Gm
Người đi xa mãi sương sớm phai mờ dấu chân.
F Gm C7
Người như cơn gió trọn đời tìm chốn xa xôi.
F B♭ Gm
Từ nay tôi sẽ quên hết đi ngày tháng trôi.
F Gm C7
Này người yêu dấu tình mình còn nhớ hay quên
F B♭ C7 F
Tình yêu hay đã như lá rơi chiều gió thu tràn về.
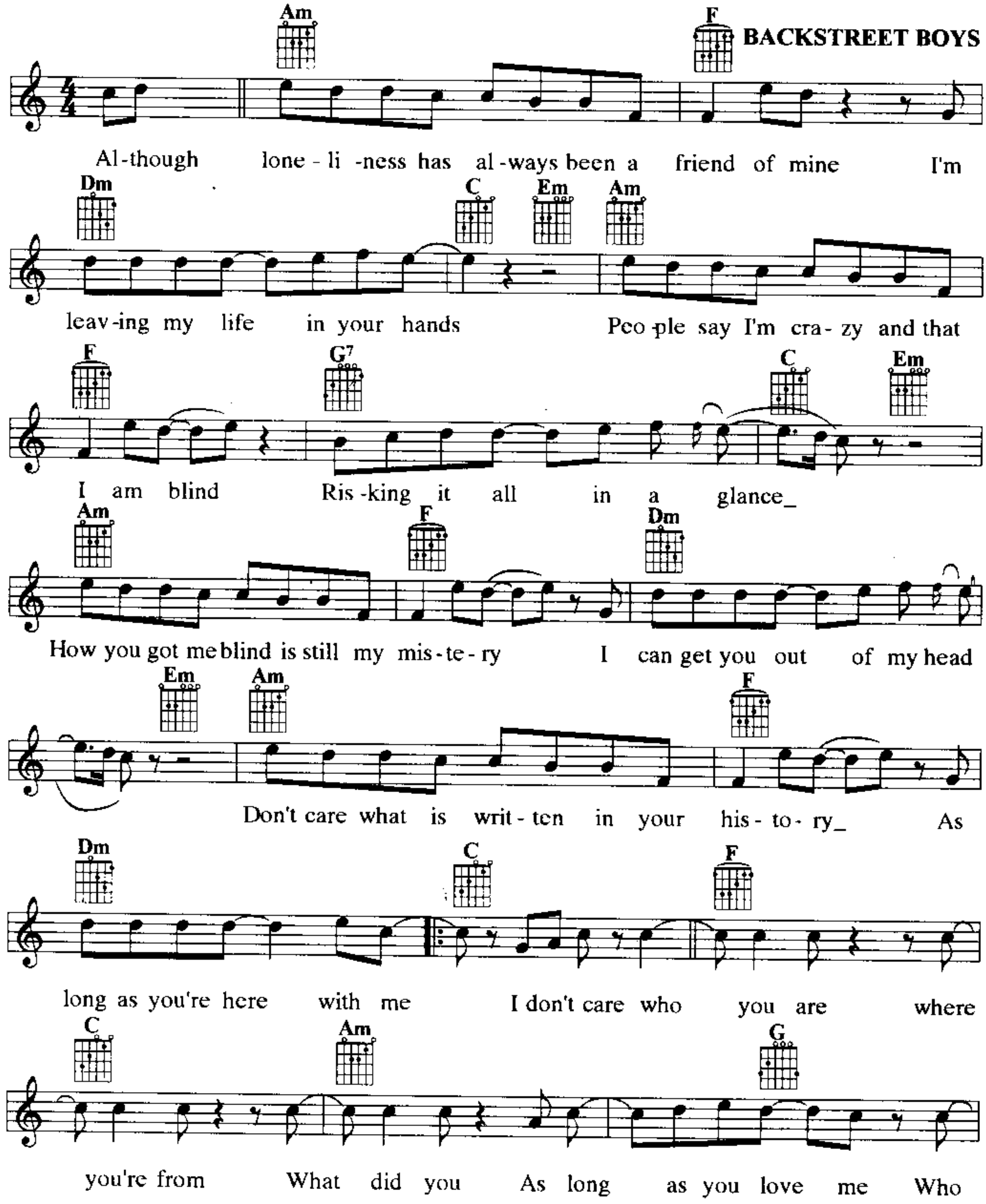
Về đây nghe em

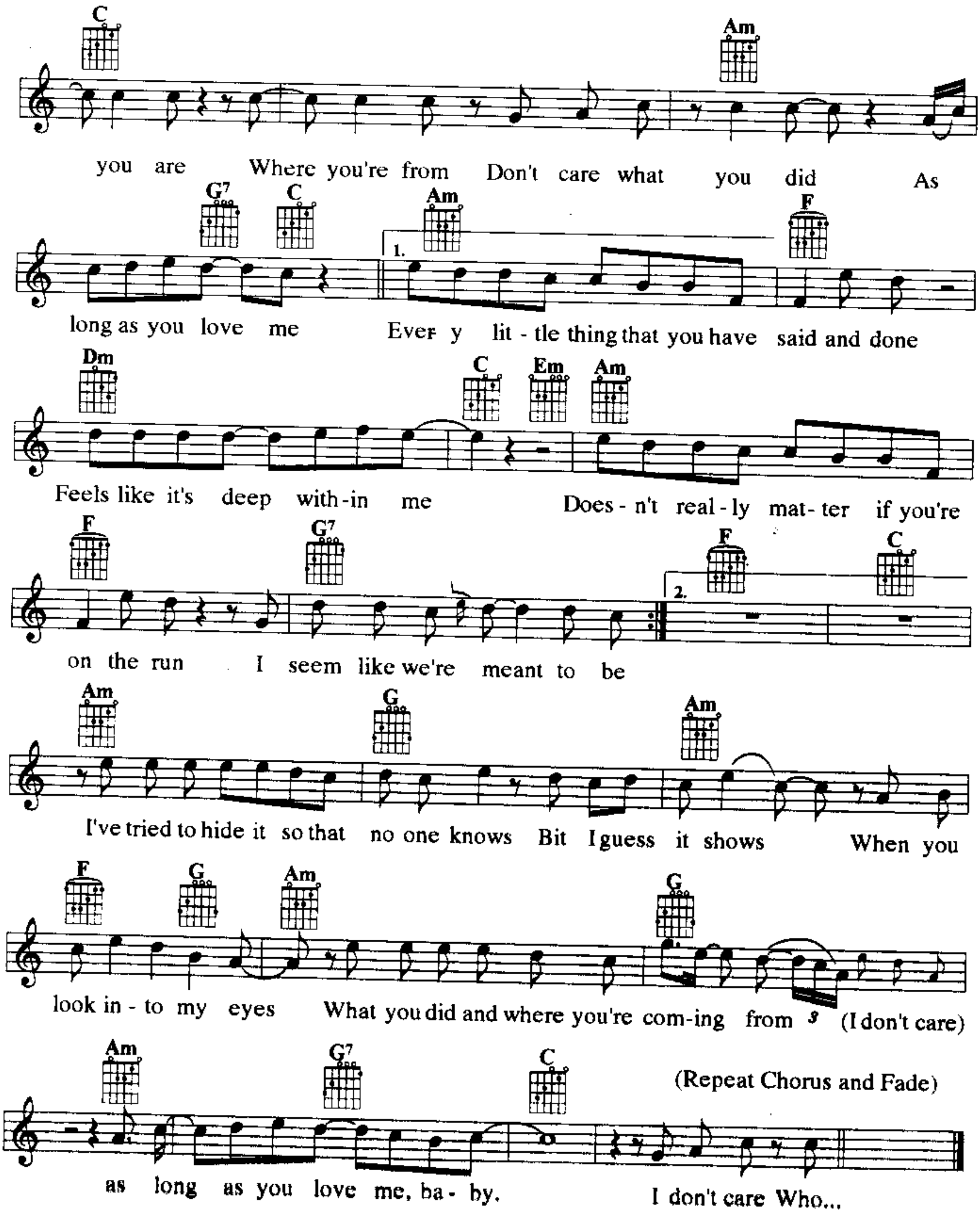
TRẦN QUANG LỘC




G Am D
sáng hân hoan trên trời Rọi vào đời cho ta tinh cầu yêu
C
thương. Nụ cười tươi trên môi em thơ. Lả tiếng
G D7
hát hân hoan cho đời, và về đây cho nhau nụ cười tương
G G
lai. Về đây nghe em Về đây nghe em Về
D D7
đây cùng hát trên sông nước này. Chở lòng người trở về quê
Em
hương. Chở hồn người vào dòng suối mát. Chở thật thà vào lòng dối
C D7 G D7 G
trá và nhạc hoa xin tạ chút ơn hạnh phúc khi đã gặp nhau.

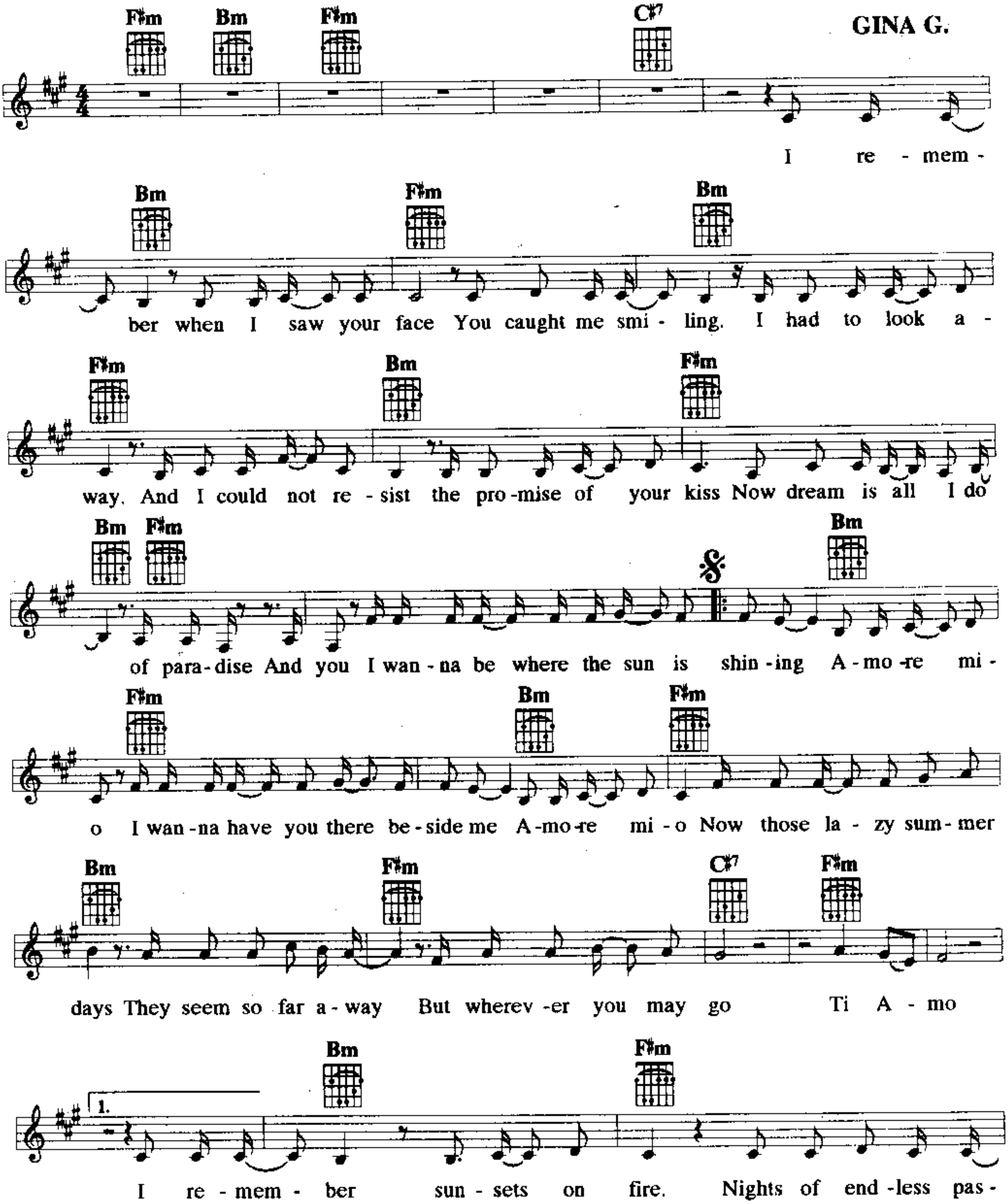
AS LONG AS YOU LOVE ME

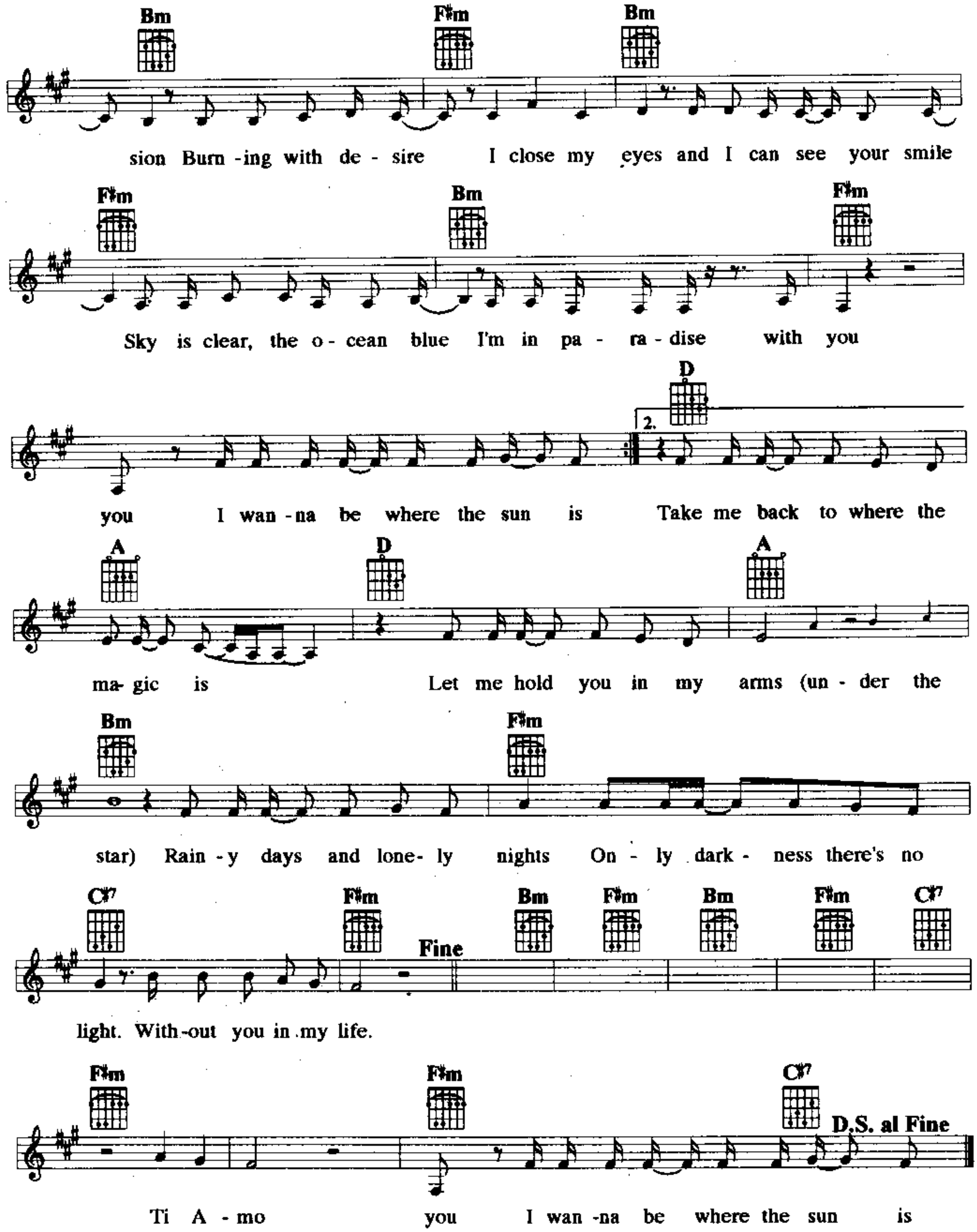



C Am
you are Where you're from Don't care what you did As
G7 C Am F
long as you love me 1. Ever y lit - tle thing that you have said and done
Dm C Em Am
Feels like it's deep with-in me Does - n't real - ly mat - ter if you're
F G7 F C
on the run I seem like we're meant to be 2.
Am G Am
I've tried to hide it so that no one knows Bit I guess it shows When you
F G Am G
look in - to my eyes What you did and where you're com-ing from (I don't care)
Am G7 C
as long as you love me, ba - by. I don't care Who...
(Repeat Chorus and Fade)

TI AMO
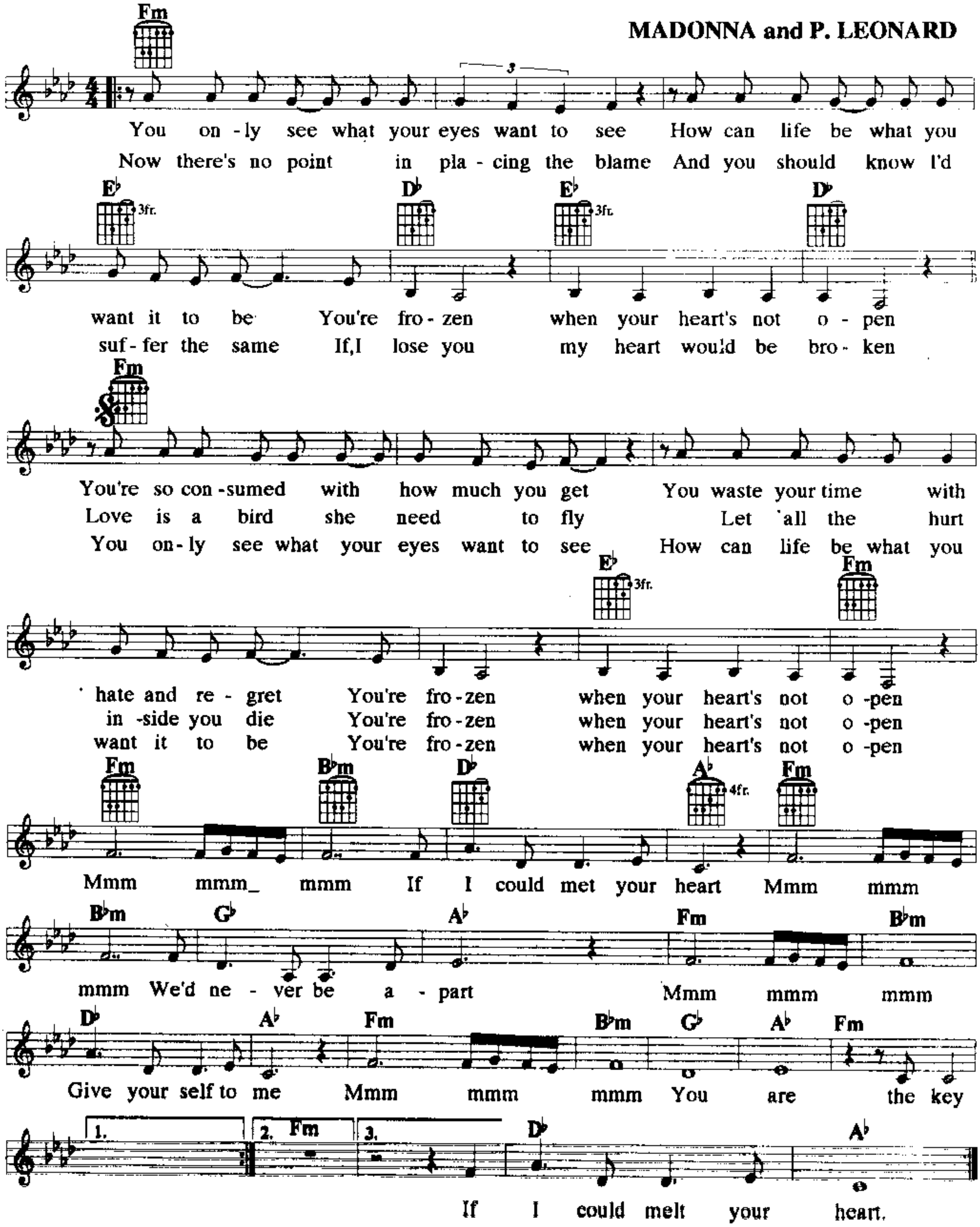
GINA G.


F#m Bm F#m C#7
I re - mem -
Bm F#m Bm
ber when I saw your face You caught me smi - ling. I had to look a -
F#m Bm F#m
way. And I could not re - sist the pro-mise of your kiss Now dream is all I do
Bm F#m Bm
of para-dise And you I wan-na be where the sun is shin-ing A-mo-re mi -
F#m Bm F#m
o I wan-na have you there be-side me A-mo-re mi-o Now those la - zy sum-mer
Bm F#m C#7 F#m
days They seem so far a-way But wherev-er you may go Ti A - mo
1.
Bm F#m
I re - mem - ber sun - sets on fire. Nights of end-less pas -


Bm F♯m Bm
sion Burn -ing with de - sire I close my eyes and I can see your smile
F♯m Bm F♯m
Sky is clear, the o - cean blue I'm in pa - ra - dise with you
D
2.
you I wan - na be where the sun is Take me back to where the
A D A
ma- gic is Let me hold you in my arms (un - der the
Bm F♯m
star) Rain - y days and lone- ly nights On - ly dark - ness there's no
C♯7 F♯m Bm F♯m Bm F♯m C♯7
Fine
light. With-out you in my life.
F♯m F♯m C♯7
D.S. al Fine
Ti A - mo you I wan -na be where the sun is
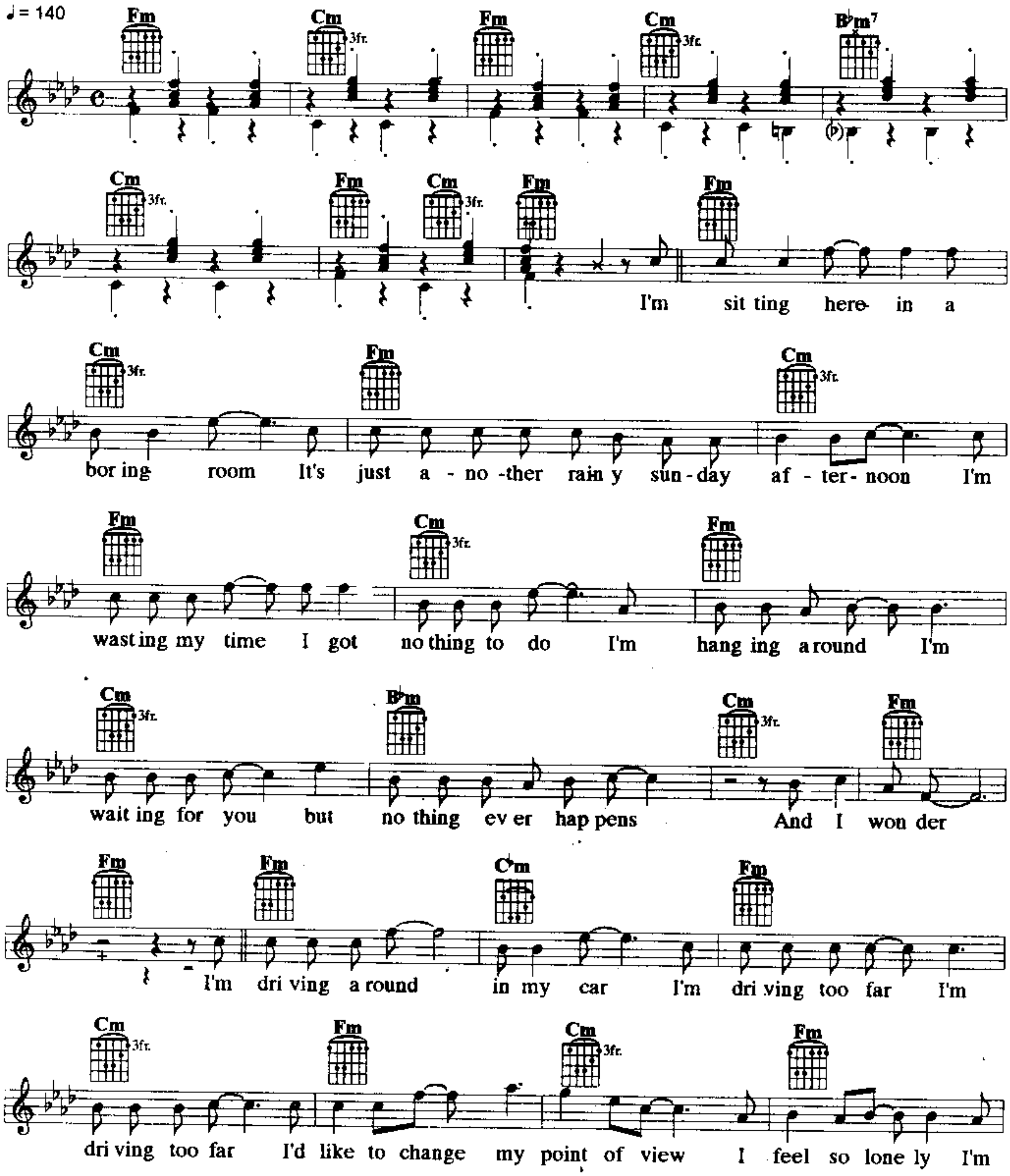
FROZEN
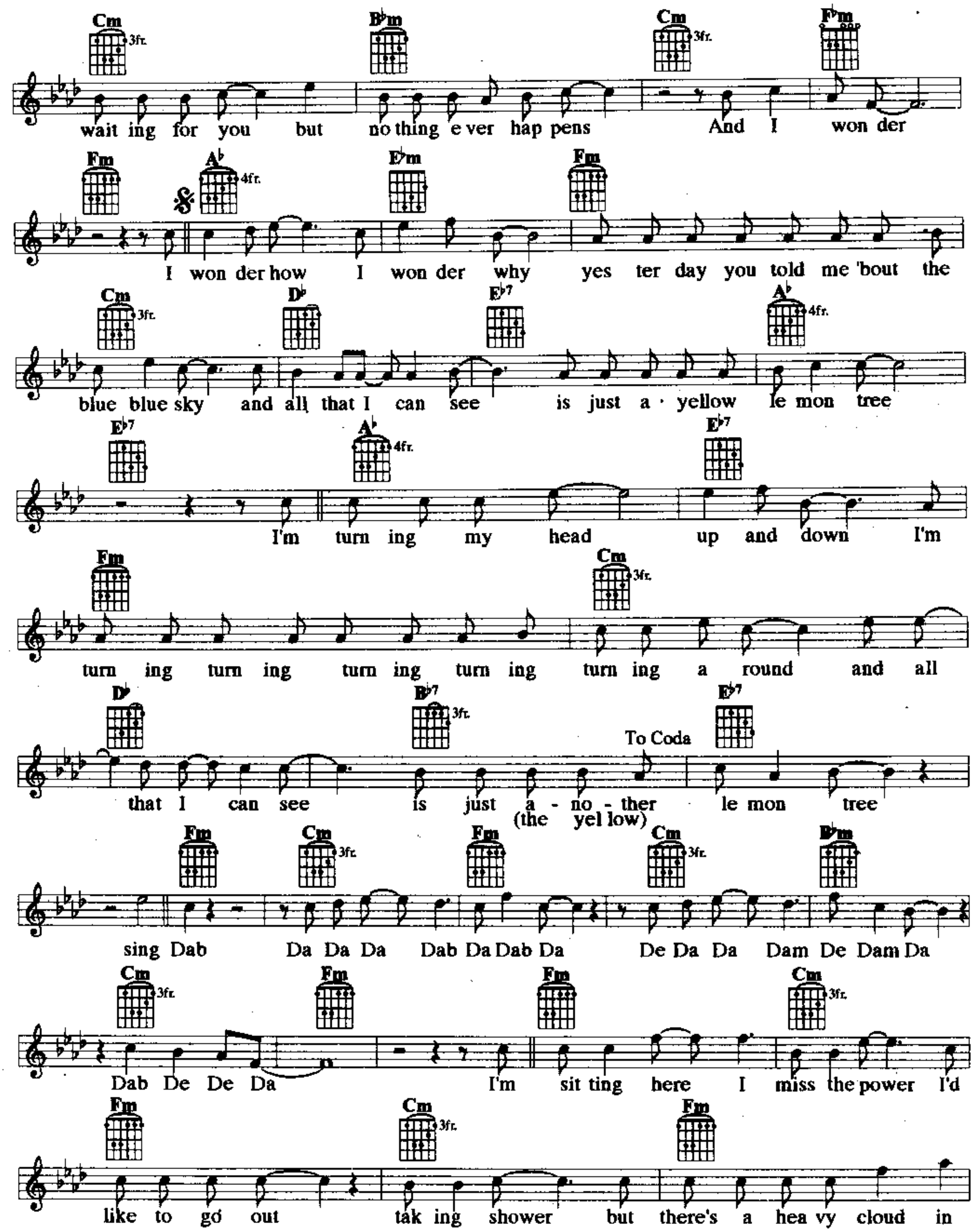
MADONNA and P. LEONARD
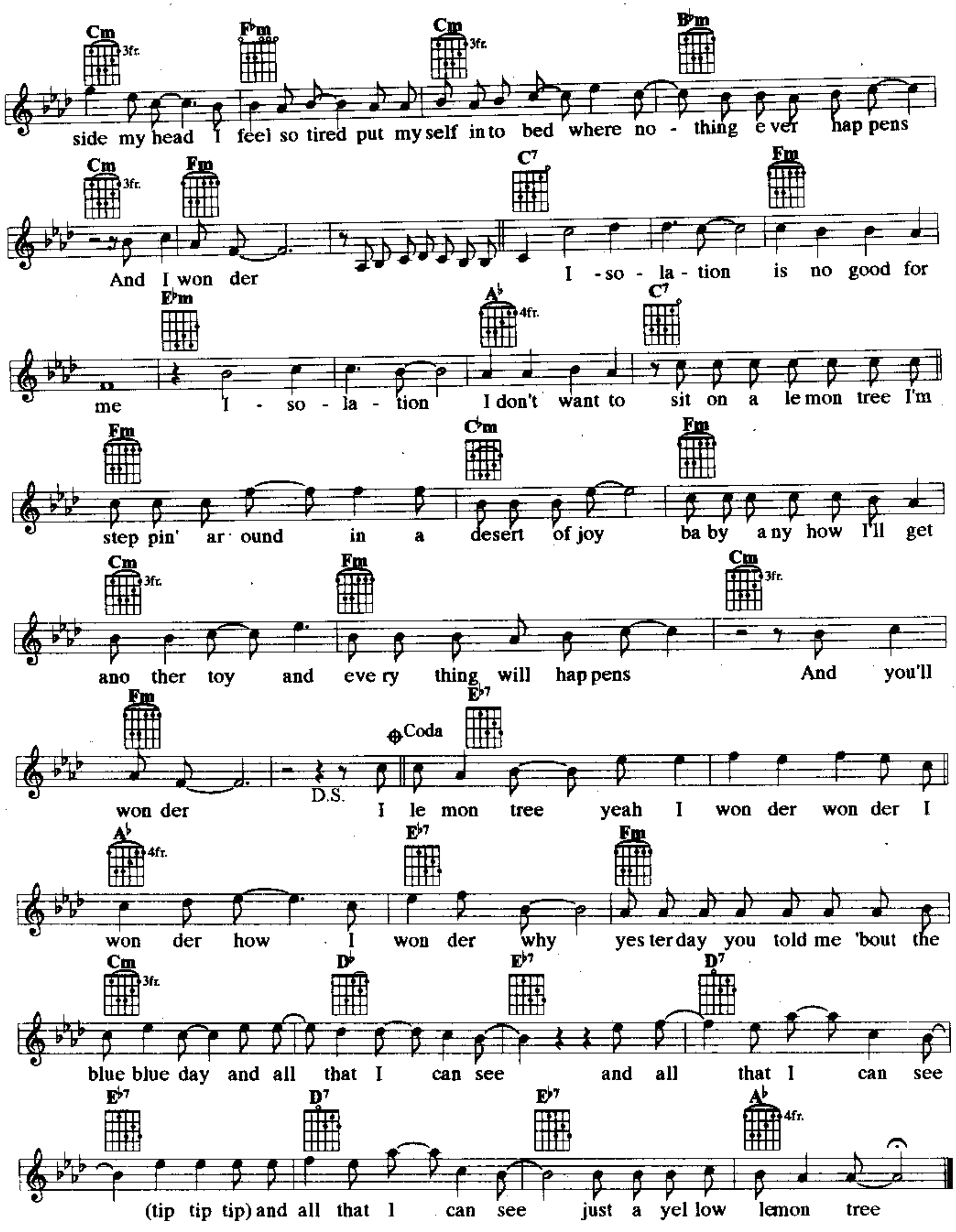


LEMON TREE

Fool's Garde



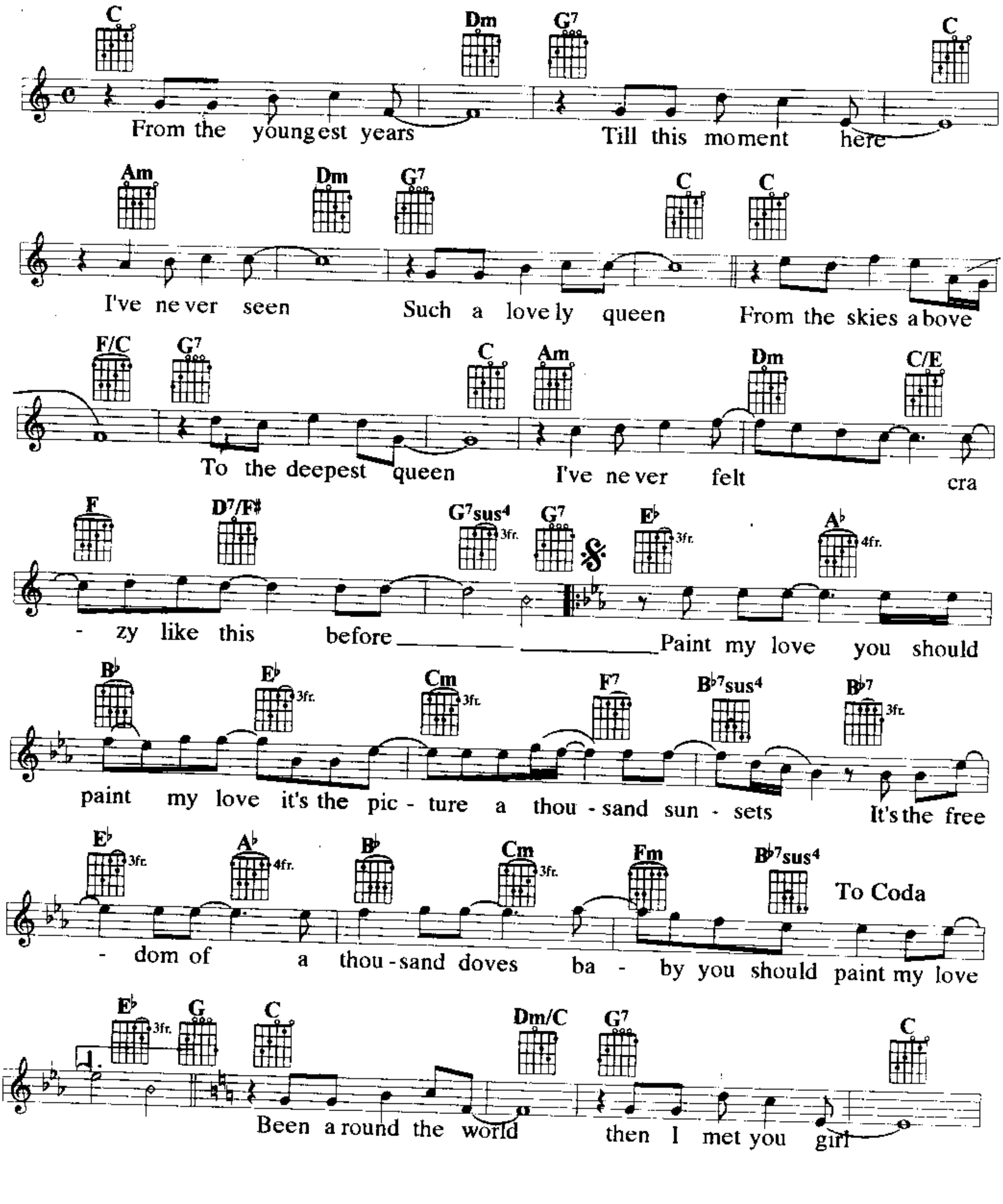

Cm 3fr. B♭m Cm 3fr. F♭m
wait ing for you but no thing e ver hap pens And I won der
Fm A♭ 4fr. E♭m Fm
I won der how I won der why yes ter day you told me 'bout the
Cm 3fr. D♭ E♭7 A♭ 4fr.
blue blue sky and all that I can see is just a yellow le mon tree
E♭7 A♭ 4fr. E♭7
I'm turn ing my head up and down I'm
Fm Cm 3fr.
turn ing turn ing turn ing turn ing turn ing a round and all
D♭ B♭7 3fr. To Coda E♭7
that I can see is just a - no - ther le mon tree
(the yel low)
Fm Cm 3fr. Fm Cm 3fr. B♭m
sing Dab Da Da Da Dab Da Dab Da De Da Da Dam De Dam Da
Cm 3fr. Fm Fm Cm 3fr.
Dab De De Da I'm sit ting here I miss the power I'd
Fm Cm 3fr. Fm
like to go out tak ing shower but there's a hea vy cloud in

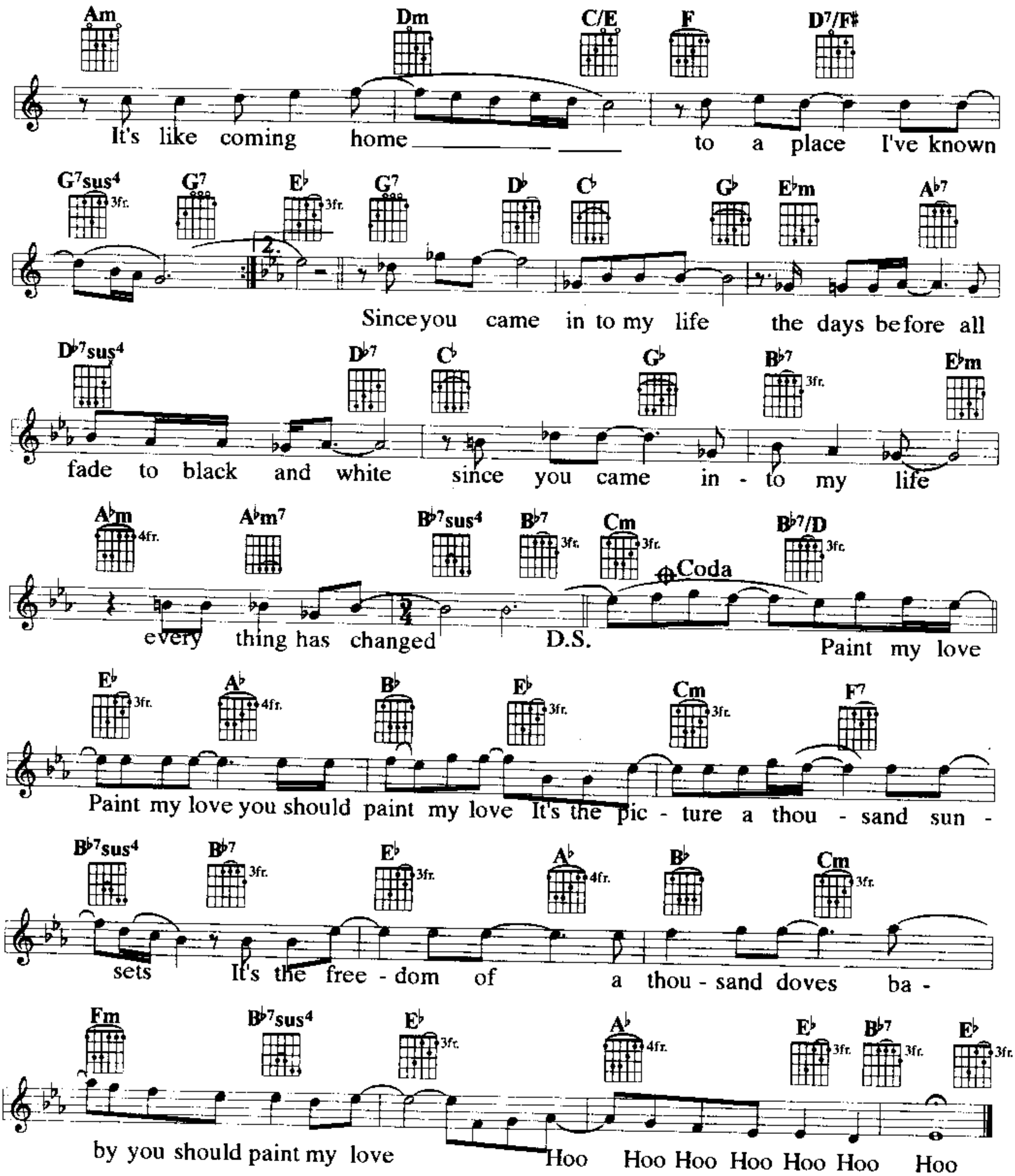

Cm 3fr. F♭m Cm 3fr. B♭m
side my head I feel so tired put my self in to bed where no - thing e ver hap pens
Cm 3fr. Fm C7 Fm
And I won der I - so - la - tion is no good for
E♭m A♭ 4fr. C7
me I - so - la - tion I don't want to sit on a le mon tree I'm
Fm C♭m Fm
step pin' ar ound in a desert of joy ba by a ny how I'll get
Cm 3fr. Fm Cm 3fr.
ano ther toy and eve ry thing will hap pens And you'll
Fm Coda E♭7
won der D.S. I le mon tree yeah I won der won der I
A♭ 4fr. E♭7 Fm
won der how I won der why yes ter day you told me 'bout the
Cm 3fr. D♭ E♭7 D7
blue blue day and all that I can see and all that I can see
E♭7 D7 E♭7 A♭ 4fr.
(tip tip tip) and all that I can see just a yel low lemon tree

PAINT MY LOVE

= 72
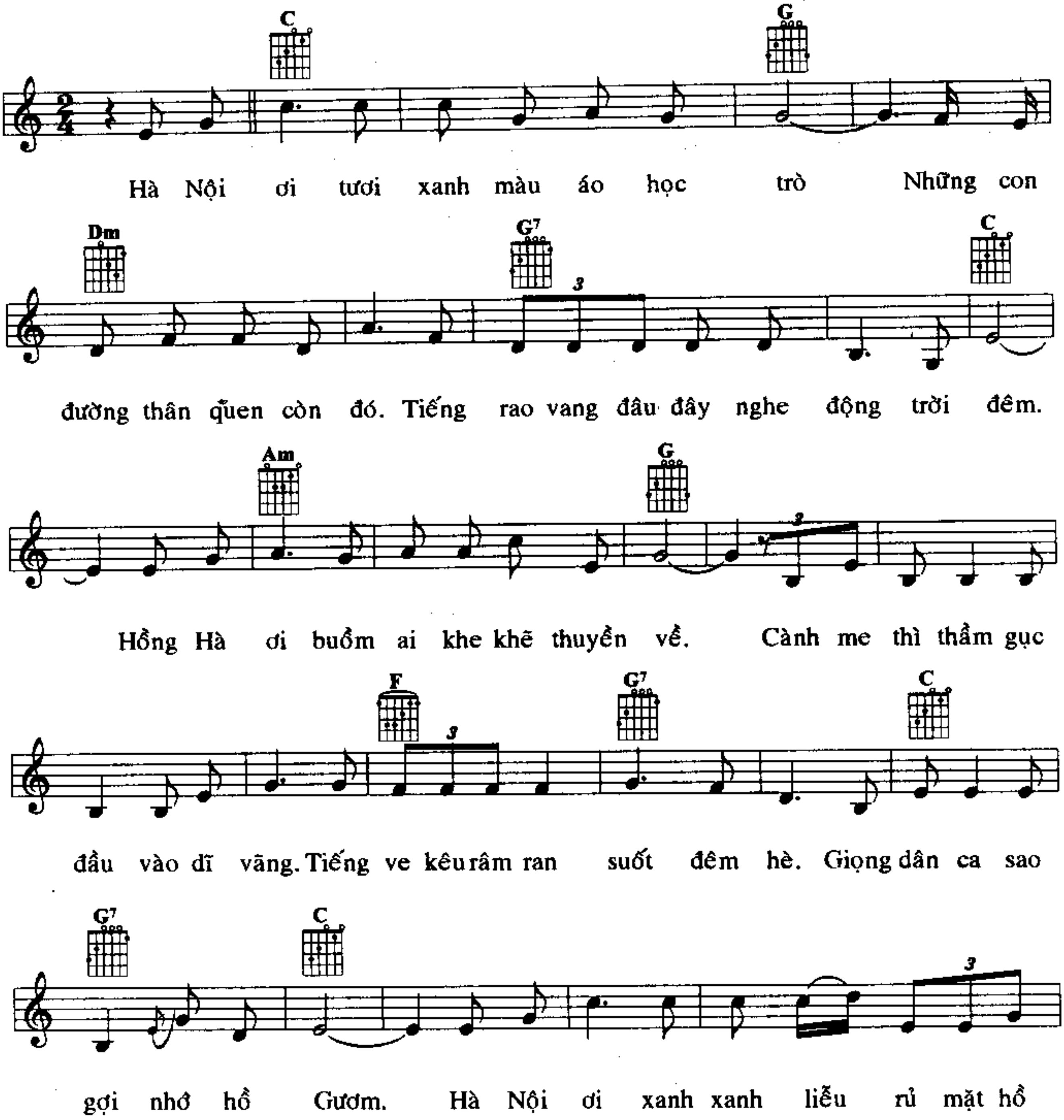
Michael Learns To Rock
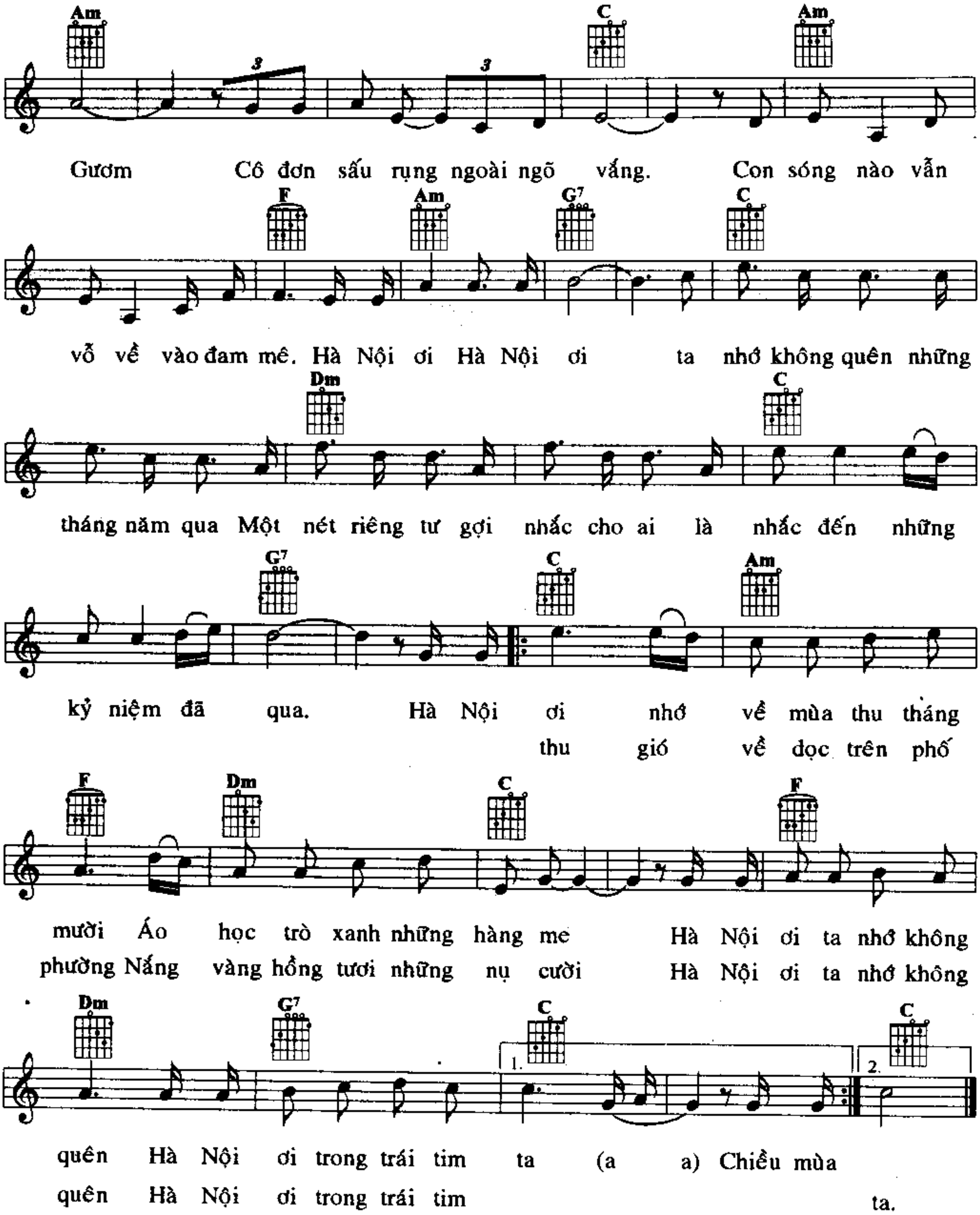



Am Dm C/E F D7/F#
It's like coming home to a place I've known
G7sus4 G7 E♭ G7 D♭ C♭ G♭ E♭m A♭7
2.
Since you came in to my life the days before all
D♭7sus4 D♭7 C♭ G♭ B♭7 E♭m
fade to black and white since you came in - to my life
A♭m A♭m7 B♭7sus4 B♭7 Cm B♭7/D
Coda
every thing has changed D.S. Paint my love
E♭ A♭ B♭ E♭ Cm F7
Paint my love you should paint my love It's the pic - ture a thou - sand sun -
B♭7sus4 B♭7 E♭ A♭ B♭ Cm
sets It's the free - dom of a thou - sand doves ba -
Fm B♭7sus4 E♭ A♭ E♭ B♭7 E♭
by you should paint my love Hoo Hoo Hoo Hoo Hoo Hoo Hoo

HÀ NỘI ĐÊM TRỞ GIÓ

Nhạc: TRỌNG ĐÀI
Lời: CHU LAI - TRỌNG ĐÀI
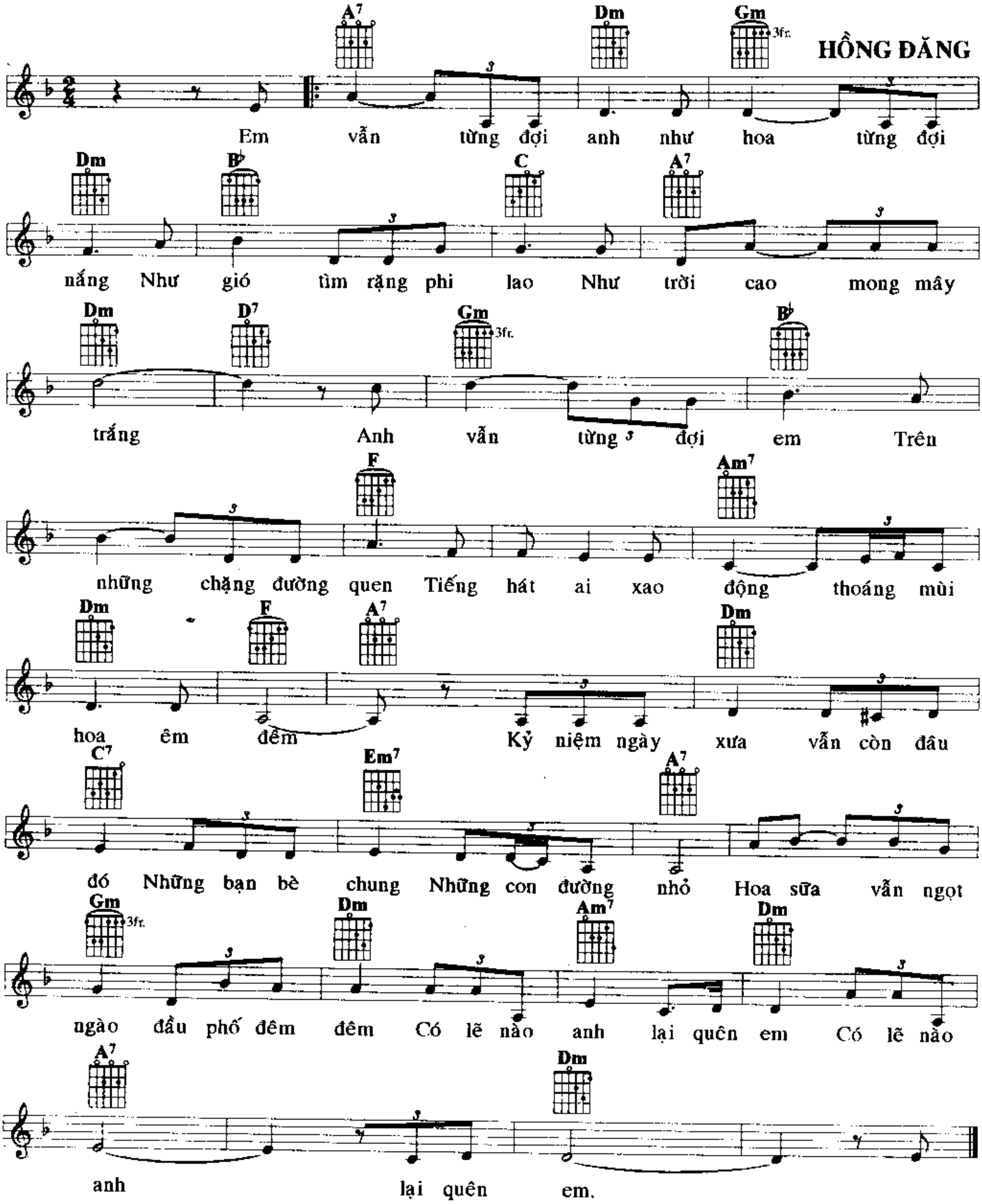




Am C Am
Gươm Cô đơn sấu rụng ngoài ngõ vắng. Con sóng nào vẫn
F Am G7 C
vỗ về vào đam mê. Hà Nội ơi Hà Nội ơi ta nhớ không quên những
Dm C
tháng năm qua Một nét riêng tư gợi nhắc cho ai là nhắc đến những
G7 C Am
kỷ niệm đã qua. Hà Nội ơi nhớ về mùa thu tháng
thu gió về dọc trên phố
F Dm C F
mười Áo học trò xanh những hàng me Hà Nội ơi ta nhớ không
phường Nắng vàng hồng tươi những nụ cười Hà Nội ơi ta nhớ không
Dm G7 C C
1. 2.
quên Hà Nội ơi trong trái tim ta (a a) Chiều mùa
quên Hà Nội ơi trong trái tim ta.

HOA SỮA

HỒNG ĐĂNG



MỤC LỤC

GUITAR THỰC HÀNH

Biên Soạn : NGUYỄN HẠNH

CHỊU TRÁCH NHIỆM XUẤT BẢN : BÙI VĂN NGỢI

Biên tập	:	**NGUYỄN TRƯỜNG**
Bìa	:	**NGUYỄN HẠNH**
Trình bày	:	**NGUYỄN HẠNH**

****

In 1,000 cuốn khổ 20 cm x 28 cm tại XN DỊCH VỤ - TIẾP THỊ - QUẢNG CÁO, XƯỞNG IN 146 - 146 Bis Võ Thị Sáu - Q.3 - TP.HCM. Số đăng ký kế hoạch xuất bản 36/701. Do Cục [illegible] cấp ngày 18/8/98 . In xong và nộp lưu chiểu tháng 9 năm 1998

923.000

GUITAR THỰC HÀNH

VỚI HƠN 70 CA KHÚC QUEN THUỘC:

_ 2 BECOME 1
_ AS LONG AS YOU LOVE ME
_ ÁO TRẮNG HỌC TRÒ
_ BẠCH ĐẰNG GIANG
_ BÀI HÁT RU
_ BÂNG KHUÂNG ĐIỀU GÌ?
_ BÊN EM LÀ BIỂN RỘNG
_ BLUE TANGO
_ BỐ LÀ TẤT CẢ
_ CAFÉ MỘT MÌNH
_ CÔ BÉ DỖI HỜN
_ CON ĐƯỜNG CÓ LÁ ME BAY
_ CON ĐƯỜNG HỌC TRÒ
_ CHIẾC THUYỀN NAN
_ CHIM SÁONGÀY XƯA
_ CHỊ TÔI
_ CHO CON
_ CHO EM MỘT NGÀY
_ CHÚT KỶ NIỆM DỊU DÀNG
_ CHUYẾN ĐÒ QUÊ HƯƠNG
_ CIRCLE IN THE SAND
_ CÔ BÉ CÓ CHIẾC RĂNG KHỂNH
_ CÔ BÉ U SẦU
_ COCO JAMBO
_ CÓ ĐÔI KHI
_ ....

_ CON GÁI
_ ĐÊM THÀNH PHỐ ĐẦY SAO
_ ĐIỆP KHÚC MÙA XUÂN
_ ĐIỆU BUỒN PHƯƠNG NAM
_ DÒNG SÔNG LƠ ĐÃNG
_ EM MUỐN SỐNG BÊN ANH TRỌN ĐỜI
_ EM NHƯ TIA NẮNG MẶT TRỜI
_ FIVE HUNDRED MILES
_ FROZEN
_ GIỌT SƯƠNG TRÊN MI MẮT
_ GIÃ TỪ DĨ VÃNG
_ HAPPY BIRTH DAY
_ HÁT VỚI CHÚ VE CON
_ HÁT MÃI KHÚC QUÂN HÀNH
_ HÀ NỘI ĐÊM TRỞ GIÓ
_ HOA SỮA
_ HỒNG DÁM ĐÂU
_ I SWEAR
_ JESUS TO A CHILD
_ KHÁT VỌNG
_ KHOẢNH KHẮC
_ KHỎE VÌ NƯỚC
_ KISS ME
_ LEMON TREE
_ LÊN ĐỒI CHIỀU XUÂN XƯA
_ ....

NƠI PHÁT HÀNH: HIỆU SÁCH VĂN NGHỆ
94 NTMK - Q3 - TP. HCM - ĐT 8243338